Հավելված
Բյուրեղավան համայնքի ղեկավարի
2025 թվականի սեպտեմբերի 19-ի N 487-Ա որոշման

ԱՃՈՒՐԴԻ ՀԱՅՏԱՐԱՐՈՒԹՅՈՒՆ

1.Բյուրեղավանի համայնքապետարանը հայտարարում է համայնքային սեփականություն հանդիսացող հետևյալ հողամասերի բաց դասական աճուրդ՝

Հ/Հ	Գույքի անվանումը	Գույքի հասցեն	Գույքի մակերեսը (հա)	Գույքի կադաստրային ծածկագիրը	Գույքի նպատակային նշանակությունը և գործառնական նշանակությունը կամ հողատեսքը	Գույքի մեկնարկային գինը (ՀՀ դրամ)
1.	Հողամաս	Կոտայքի մարզ, համայնք Բյուրեղավան, քաղաք Բյուրեղավան Հայրենադարձ թաղամաս 88	0.05	07-003-0053-0075	բնակավայրերի նպատակային նշանակության բնակելի կառուցապատման գործառնական նշանակության	6 440 000
2.	Հողամաս	Կոտայքի մարզ, համայնք Բյուրեղավան, քաղաք Բյուրեղավան Հայրենադարձ թաղամաս 89	0.05	07-003-0053-0069	բնակավայրերի նպատակային նշանակության բնակելի կառուցապատման գործառնական նշանակության	5 700 000
3.	Հողամաս	Կոտայքի մարզ, համայնք Բյուրեղավան, քաղաք Բյուրեղավան Հայրենադարձ թաղամաս 90	0.05	07-003-0053-0084	բնակավայրերի նպատակային նշանակության բնակելի կառուցապատման գործառնական նշանակության	5 700 000
4.	Հողամաս	Կոտայքի մարզ, համայնք Բյուրեղավան, քաղաք Բյուրեղավան Հայրենադարձ թաղամաս 91	0.05	07-003-0053-0080	բնակավայրերի նպատակային նշանակության բնակելի կառուցապատման գործառնական նշանակության	6 440 000
5.	Հողամաս	Կոտայքի մարզ, համայնք Բյուրեղավան, քաղաք Բյուրեղավան Հայրենադարձ թաղամաս 92	0.05	07-003-0053-0074	բնակավայրերի նպատակային նշանակության, բնակելի կառուցապատման գործառնական նշանակության	5 700 000
6.	Հողամաս	Կոտայքի մարզ, համայնք Բյուրեղավան, քաղաք Բյուրեղավան Հայրենադարձ թաղամաս 93	0.05	07-003-0053-0082	բնակավայրերի նպատակային նշանակության բնակելի կառուցապատման գործառնական նշանակության	5 700 000

7.	Հողամաս	Կոտայքի մարզ, համայնք Բյուրեղավան, քաղաք Բյուրեղավան Հայրենադարձ թաղամաս 94	0.05	07-003-0053-0072	բնակավայրերի նպատակային նշանակության բնակելի կառուցապատման գործառնական նշանակության	6 440 000
8.	Հողամաս	Կոտայքի մարզ, համայնք Բյուրեղավան, քաղաք Բյուրեղավան Հայրենադարձ թաղամաս 95	0.05	07-003-0053-0068	բնակավայրերի նպատակային նշանակության, բնակելի կառուցապատման գործառնական նշանակության	5 700 000
9.	Հողամաս	Կոտայքի մարզ, համայնք Բյուրեղավան, քաղաք Բյուրեղավան Հայրենադարձ թաղամաս 96	0.05	07-003-0053-0077	բնակավայրերի նպատակային նշանակության բնակելի կառուցապատման գործառնական նշանակության	5 700 000
10.	Հողամաս	Կոտայքի մարզ, համայնք Բյուրեղավան, քաղաք Բյուրեղավան Հայրենադարձ թաղամաս 97	0.05	07-003-0053-0073	բնակավայրերի նպատակային նշանակության բնակելի կառուցապատման գործառնական նշանակության	6 440 000
11.	Հողամաս	Կոտայքի մարզ, համայնք Բյուրեղավան, քաղաք Բյուրեղավան Հայրենադարձ թաղամաս 98	0.05	07-003-0053-0086	բնակավայրերի նպատակային նշանակության բնակելի կառուցապատման գործառնական նշանակության	5 700 000
12.	Հողամաս	Կոտայքի մարզ, համայնք Բյուրեղավան, քաղաք Բյուրեղավան Հայրենադարձ թաղամաս 99	0.05	07-003-0053-0070	բնակավայրերի նպատակային նշանակության բնակելի կառուցապատման գործառնական նշանակության	5 700 000
13.	Հողամաս	Կոտայքի մարզ, համայնք Բյուրեղավան, քաղաք Բյուրեղավան Հայրենադարձ թաղամաս 100	0.05	07-003-0053-0079	բնակավայրերի նպատակային նշանակության բնակելի կառուցապատման գործառնական նշանակության	6 020 000
14.	Հողամաս	Կոտայքի մարզ, համայնք Բյուրեղավան, քաղաք Բյուրեղավան Հայրենադարձ թաղամաս 101	0.05	07-003-0053-0083	բնակավայրերի նպատակային նշանակության բնակելի կառուցապատման գործառնական նշանակության	5 420 000
15.	Հողամաս	Կոտայքի մարզ, համայնք Բյուրեղավան, քաղաք Բյուրեղավան Հայրենադարձ թաղամաս 102	0.05	07-003-0053-0067	բնակավայրերի նպատակային նշանակության բնակելի կառուցապատման գործառնական նշանակության	5 420 000
16.	Հողամաս	Կոտայքի մարզ, համայնք Բյուրեղավան, քաղաք Բյուրեղավան Հայրենադարձ թաղամաս 103	0.05	07-003-0053-0085	բնակավայրերի նպատակային նշանակության բնակելի կառուցապատման գործառնական նշանակության	5 420 000
17.	Հողամաս	Կոտայքի մարզ, համայնք Բյուրեղավան, քաղաք Բյուրեղավան Հայրենադարձ թաղամաս 104	0.05	07-003-0053-0081	բնակավայրերի նպատակային նշանակության բնակելի կառուցապատման գործառնական նշանակության	6 020 000

18.	Հողամաս	Կոտայքի մարզ, համայնք Բյուրեղավան, քաղաք Բյուրեղավան Հայրենադարձ թաղամաս 105	0.05	07-003-0053-0078	բնակավայրերի նպատակային նշանակության բնակելի կառուցապատման գործառնական նշանակության	5 420 000
19.	Հողամաս	Կոտայքի մարզ, համայնք Բյուրեղավան, քաղաք Բյուրեղավան Հայրենադարձ թաղամաս 106	0.05	07-003-0053-0071	բնակավայրերի նպատակային նշանակության բնակելի կառուցապատման գործառնական նշանակության	5 420 000
20.	Հողամաս	Կոտայքի մարզ, համայնք Բյուրեղավան, քաղաք Բյուրեղավան Հայրենադարձ թաղամաս 107	0.0483	07-003-0053-0076	բնակավայրերի նպատակային նշանակության բնակելի կառուցապատման գործառնական նշանակության	5 240 000
21.	Հողամաս	Կոտայքի մարզ, համայնք Բյուրեղավան, քաղաք Բյուրեղավան Սարալանջ թաղամասի 2-րդ փողոց 24/1	0.04342	07-003-0040-1100	բնակավայրերի նպատակային նշանակության բնակելի կառուցապատման գործառնական նշանակության	7 580 000
22.	Հողամաս	Կոտայքի մարզ, համայնք Բյուրեղավան, գյուղ Նուռնուս Գարուն թաղամասի 1-ին փողոց 137/1	0.0285	07-051-0101-0446	բնակավայրերի նպատակային նշանակության բնակելի կառուցապատման գործառնական նշանակության	2.430.000
23.	Հողամաս	Կոտայքի մարզ, համայնք Բյուրեղավան, գյուղ Նուռնուս Շինարար թաղամասի 3-րդ փողոց 13	0.0503	07-051-0158-0138	բնակավայրերի նպատակային նշանակության բնակելի կառուցապատման գործառնական նշանակության	6 450 000
24.	Հողամաս	Կոտայքի մարզ, համայնք Բյուրեղավան, գյուղ Նուռնուս Ամառանոցային փողոց 2-րդ փակուղի 10/1	0.05	07-051-0158-0137	բնակավայրերի նպատակային նշանակության բնակելի կառուցապատման գործառնական նշանակության	5 470 000

2. Աճուրդը կկայանա 2025 թվականի հոկտեմբերի 21-ին ժամը 10:00-ին, Բյուրեղավանի Մշակույթի տան շենքում, (հասցեն՝ ՀՀ Կոտայքի մարզ համայնք Բյուրեղավան քաղաք Բյուրեղավան Զորավար Անդրանիկի փողոց):
3. Աճուրդին մասնակցել ցանկացողները ներկայացնում են հայտ, մասնակցության համար սահմանված չափով վճարի անդորրագիր, անձնագիր (նույնականացման քարտ), իրավաբանական անձանց համար՝ հիմնադիր փաստաթղթեր:
4. Մասնակցության վճարը սահմանված է 5000 (հինգ հազար) դրամ:
5. Նախավճարի չափը սահմանված է լոտի մեկնարկային գնի 50 տոկոսի չափով, որը վճարվում է աճուրդի բացումից առնվազն 30 րոպե առաջ:
6. Աճուրդի քայլի չափը սահմանված է լոտի մեկնարկային գնի 5 տոկոսի չափով:
7. Լոտի նկատմամբ սահմանափակումներ չկան:
8. Աճուրդի կանոնակարգին ծանոթանալու և հայտեր ներկայացնելու համար դիմել Բյուրեղավանի համայնքապետարան (ՀՀ Կոտայքի մարզ համայնք Բյուրեղավան ք. Բյուրեղավան Վազգեն Ա Վեհափառի փողոց թիվ 1 վարչական շենք, հեռ. 0222 6 52 03):

9. Լոտերն ուսումնասիրելու համար դիմել համայնքապետարան յուրաքանչյուր երկուշաբթի, չորեքշաբթի և ուրբաթ օրերին՝ ժամը 9:00-13:00 ընկած ժամանակահատվածում:
10. Հայտերի ընդունումը և մասնակիցների գրանցումը դադարեցվում է աճուրդի անցկացման օրվանից երեք աշխատանքային օր առաջ՝ մինչև 2025 թվականի հոկտեմբերի 15-ը, ժամը՝ 18:00:

9/19/2025

X

ՀԱՄԱՅՆՔԻ ՂԵԿԱՎԱՐԻ ԱՌԱՋԻՆ ՏԵՂԱԿԱԼ՝ Подписано: DANIELYAN DANIEL 1701870412 Դ. ԴԱՆԻԵԼՅԱՆ

Սեփականատեր՝Բյուրեղավան Համայնք

ՀՈՂԱՄԱՍԻ ԻՐԱԴՐՈՒԹՅԱՆ ՀԱՏԱԿԱԳԻԾ

ՀՀ Կոտայքի մարզ համայնք Բյուրեղավան քաղաք Բյուրեղավան Հայրենադարձ թաղամաս 88

Մարզ, համայնք, հասցե

սեփականության վկայական 30062025-07-0234

Հողահատկացման հիմքը

Չև 1

անուն ազգանուն հայրանուն

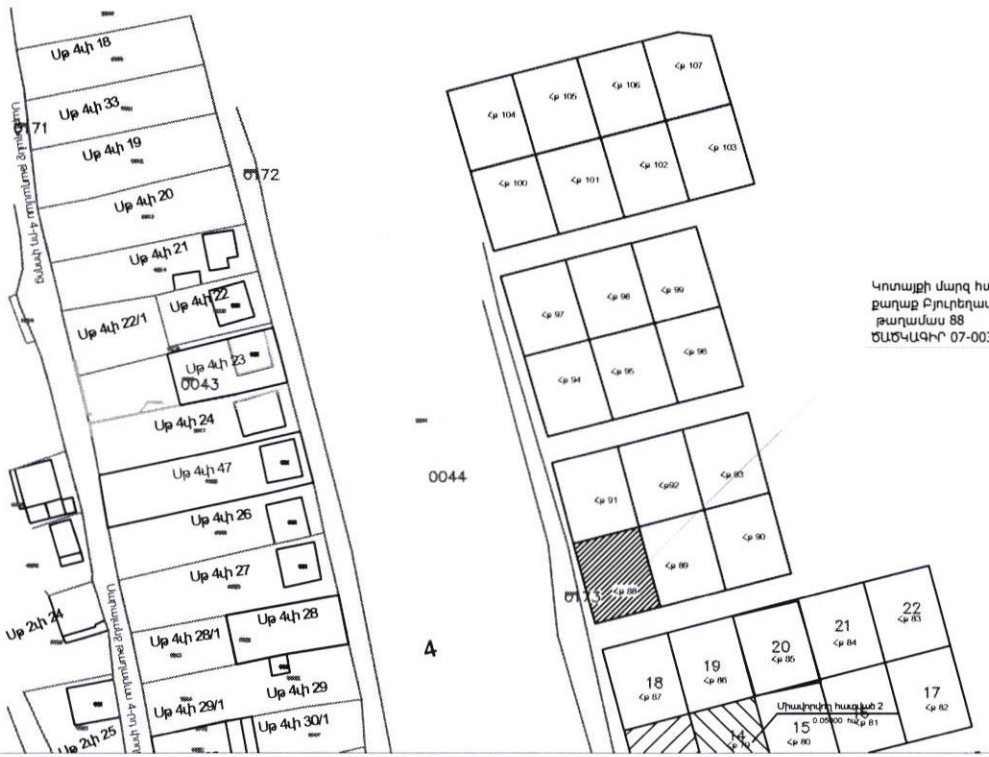

Մակերես հա	0.05
Ծածկագիր	07-003-0053-0075
Նպատակային նշանակություն	Բնակավայրերի
Գործառնական նշանակություն	Բնակելի կառուցապատման

Լրացուցիչ նշումներ.

Կատարող Ա Պողոսյան

Չև 1

Սեփականատեր՝Բյուրեղավան Համայնք

ՀՈՂԱՄԱՍԻ ԻՐԱԴՐՈՒԹՅԱՆ ՀԱՏԱԿԱԳԻԾ

ՀՀ Կոտայքի մարզ համայնք Բյուրեղավան քաղաք Բյուրեղավան Հայրենադարձ թաղամաս 89

Մարզ, համայնք, հասցե

սեփականության վկայական 30062025-07-0214

Հողահատկացման հիմքը

անուն ազգանուն հայրանուն

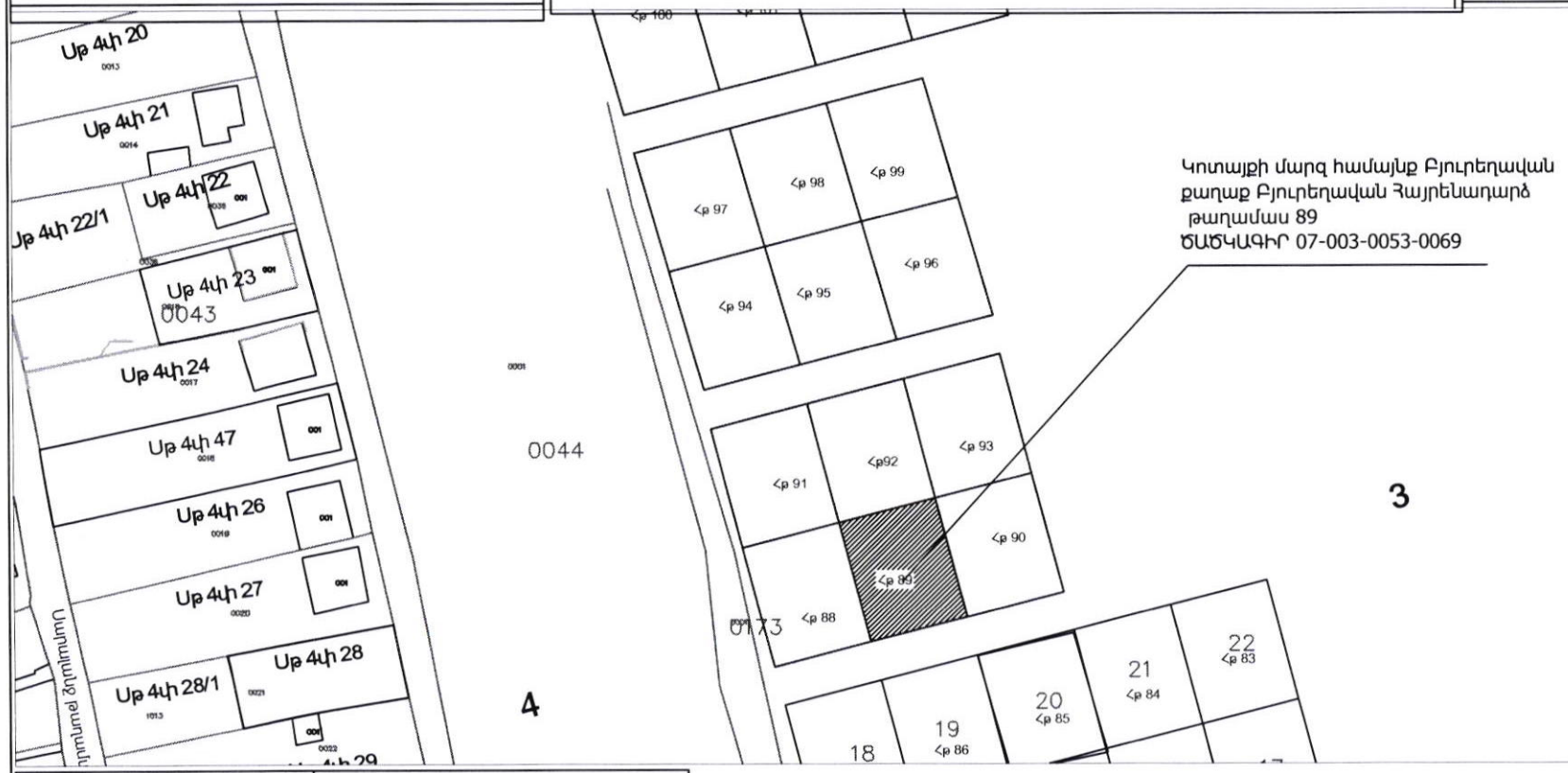

Մակերես հա	0.05
Ծածկագիր	07-003-0053-0069
Նպատակային նշանակություն	Բնակավայրերի
Գործառնական նշանակություն	Բնակելի կառուցապատման

Լրացուցիչ նշումներ.

Կատարող Ա.Պողոսյան

Չև 1

Սեփականատեր՝Բյուրեղավան Համայնք

ՀՈՂԱՄԱՍԻ ԻՐԱԴՐՈՒԹՅԱՆ ՀԱՏԱԿԱԳԻԾ

ՀՀ Կոտայքի մարզ համայնք Բյուրեղավան քաղաք Բյուրեղավան Հայրենադարձ թաղամաս 90

Մարզ, համայնք, հասցե

սեփականության վկայական 30062025-07-0219

Հողահատկացման հիմքը

անուն ազգանուն հայրանուն

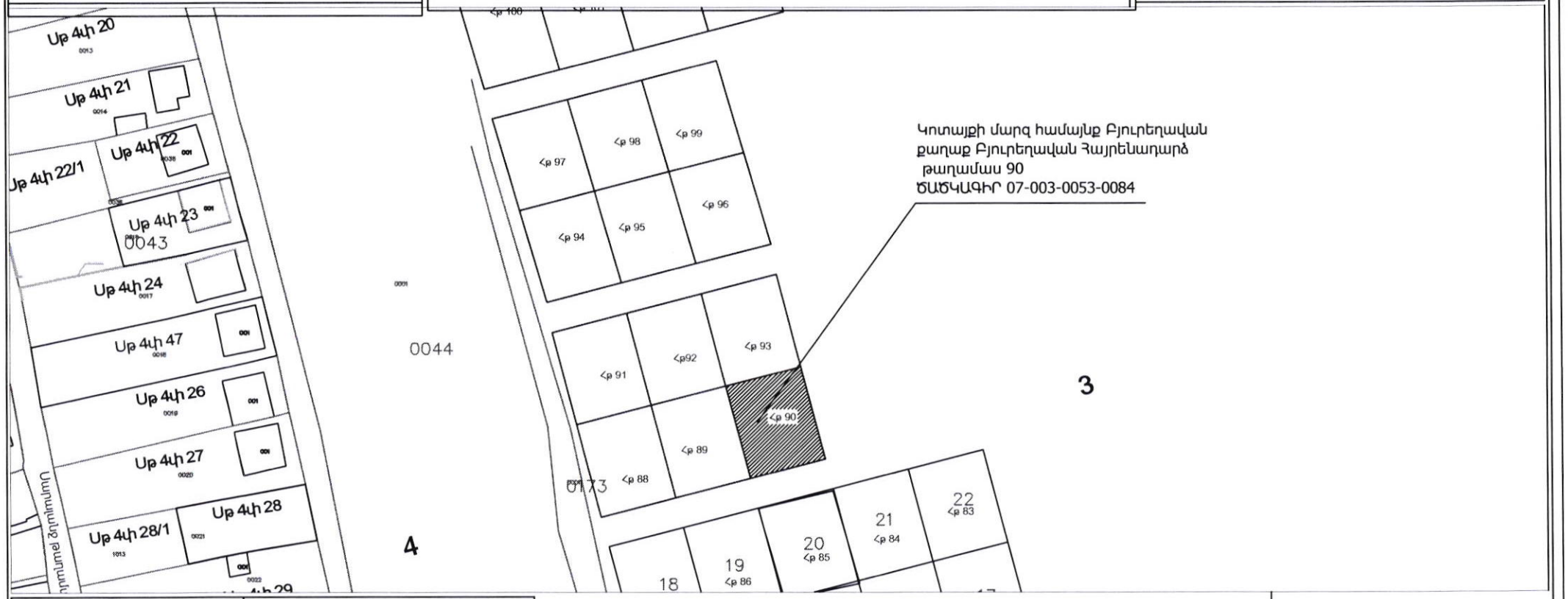

Մակերես հա	0.05
Ծածկագիր	07-003-0053-0084
Նպատակային նշանակություն	Բնակավայրերի
Գործառնական նշանակություն	Բնակելի կառուցապատման

Լրացուցիչ նշումներ.

Կատարող Ա Պողոսյան

Սեփականատեր՝ Բյուրեղավան Համայնք

ՀՈՂԱՄԱՍԻ ԻՐԱԴՐՈՒԹՅԱՆ ՀԱՏԱԿԱԳԻԾ

ՀՀ Կոտայքի մարզ համայնք Բյուրեղավան քաղաք Բյուրեղավան Հայրենադարձ թաղամաս 91

Մարզ, համայնք, հասցե

սեփականության վկայական 30062025-07-0252

Հողահատկացման հիմքը

Չև 1

անուն ազգանուն հայրանուն

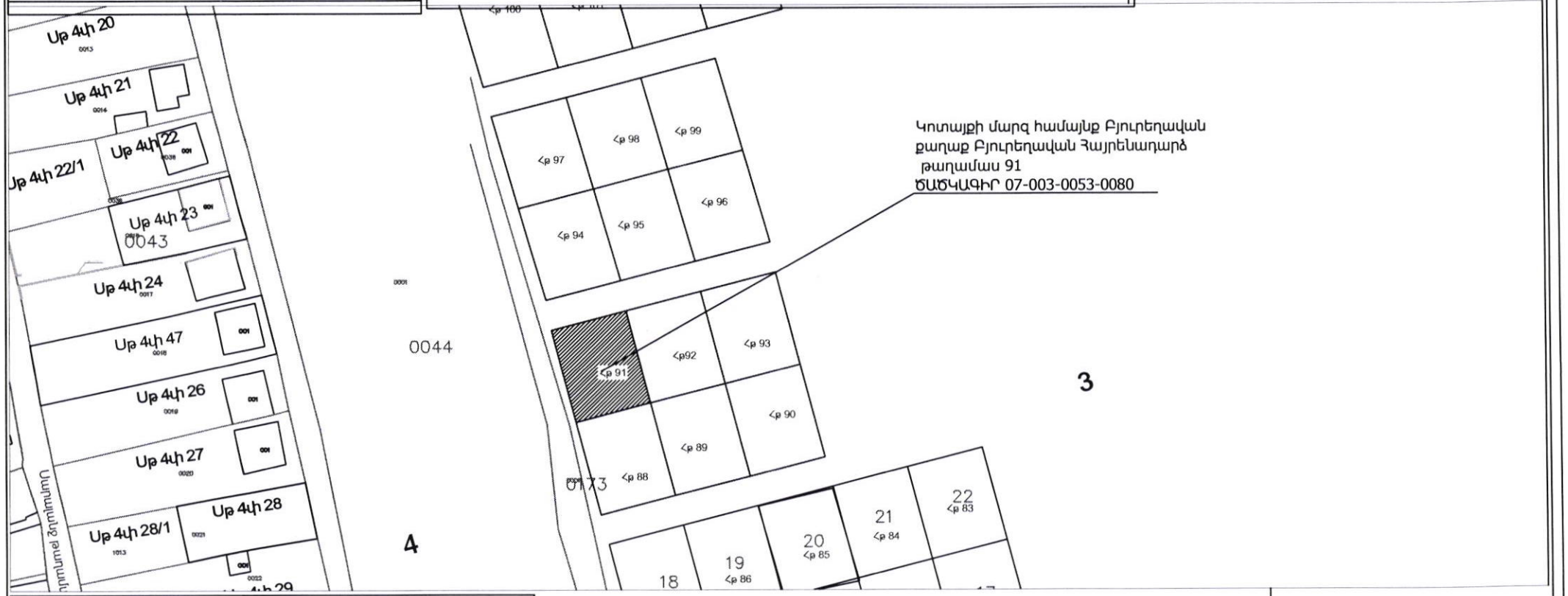

Մակերես հա	0.05
Ծածկագիր	07-003-0053-0080
Նպատակային նշանակություն	Բնակավայրերի
Գործառնական նշանակություն	Բնակելի կառուցապատման

Լրացուցիչ նշումներ.

Կատարող Ա Պողոսյան

Չև 1

Սեփականատեր՝ Բյուրեղավան Համայնք

ՀՈՂԱՄԱՍԻ ԻՐԱԴՐՈՒԹՅԱՆ ՀԱՏԱԿԱԳԻԾ

ՀՀ Կոտայքի մարզ համայնք Բյուրեղավան քաղաք Բյուրեղավան Հայրենադարձ թաղամաս 92

Մարզ, համայնք, հասցե

սեփականության վկայական 16072025-07-0179

Հողահատկացման հիմքը

անուն ազգանուն հայրանուն

Մակերես հա	0.05
Ծածկագիր	07-003-0053-0074
Նպատակային նշանակություն	Բնակավայրերի
Գործառնական նշանակություն	Բնակելի կառուցապատման

Լրացուցիչ նշումներ.

Կատարող Ա Պողոսյան

Չև 1

Սեփականատեր՝Բյուրեղավան Համայնք

ՀՈՂԱՄԱՍԻ ԻՐԱԴՐՈՒԹՅԱՆ ՀԱՏԱԿԱԳԻԾ

ՀՀ Կոտայքի մարզ համայնք Բյուրեղավան քաղաք Բյուրեղավան Հայրենադարձ թաղամաս 93

Մարզ, համայնք, հասցե

սեփականության վկայական 01072025-07-0012

Հողահատկացման հիմքը

անուն ազգանուն հայրանուն

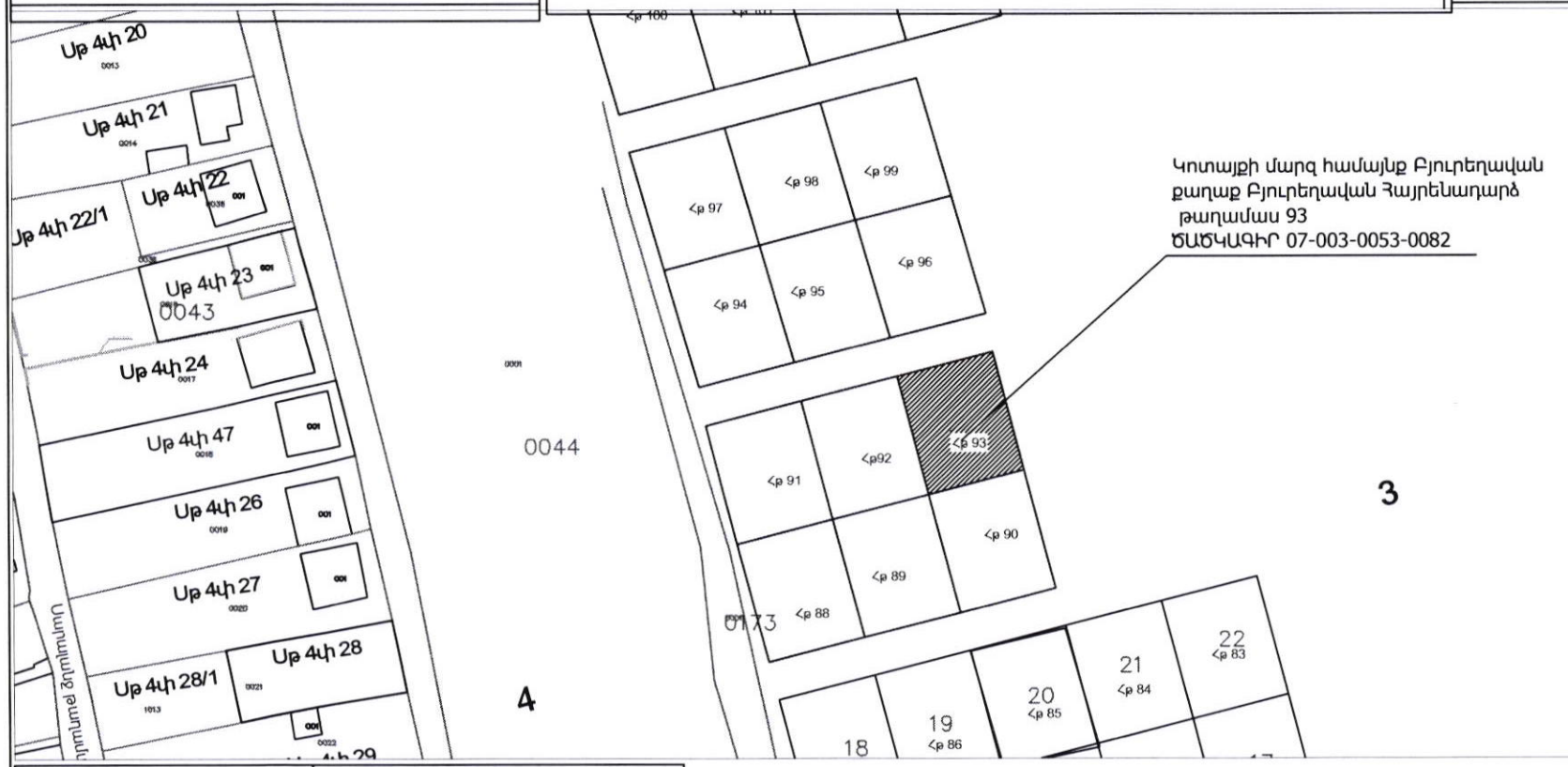

Մակերես հա	0.05
Ծածկագիր	07-003-0053-0082
Նպատակային նշանակություն	Բնակավայրերի
Գործառնական նշանակություն	Բնակելի կառուցապատման

Լրացուցիչ նշումներ.

Կատարող Ա Պողոսյան

Սեփականատեր՝Բյուրեղավան Համայնք

ՀՈՂԱՄԱՍԻ ԻՐԱԴՐՈՒԹՅԱՆ ՀԱՏԱԿԱԳԻԾ

ՀՀ Կոտայքի մարզ համայնք Բյուրեղավան քաղաք Բյուրեղավան Հայրենադարձ թաղամաս 94

Մարզ, համայնք, հասցե

սեփականության վկայական 30062025-07-0156

Հողահատկացման հիմքը

Չև 1

անուն ազգանուն հայրանուն

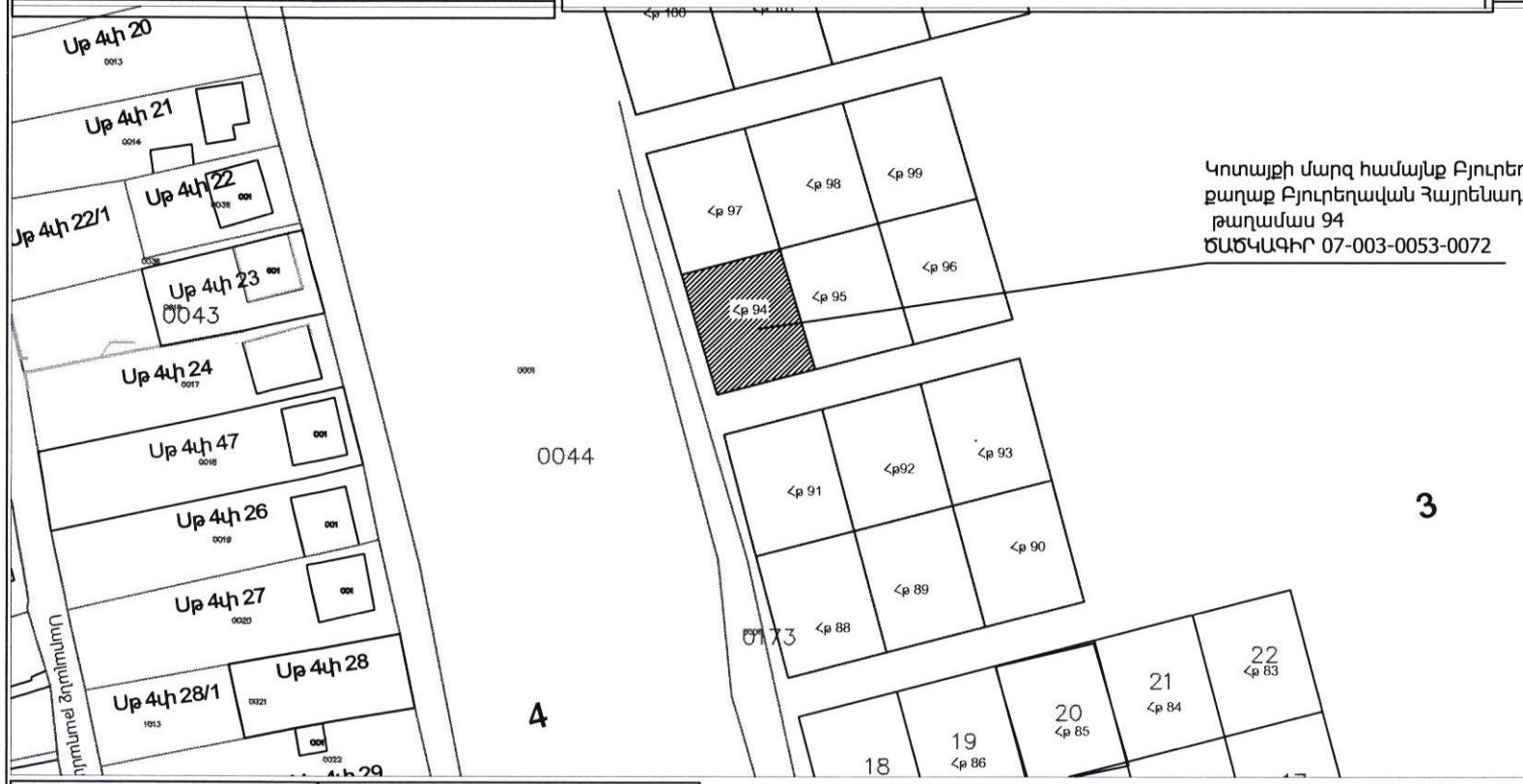

Մակերես հա	0.05
Ծածկագիր	07-003-0053-0072
Նպատակային նշանակություն	Բնակավայրերի
Գործառնական նշանակություն	Բնակելի կառուցապատման

Լրացուցիչ նշումներ.

Կատարող Ա. Պողոսյան

Չև 1

Սեփականատեր՝ Բյուրեղավան Համայնք

ՀՈՂԱՄԱՍԻ ԻՐԱԴՐՈՒԹՅԱՆ ՀԱՏԱԿԱԳԻԾ

ՀՀ Կոտայքի մարզ համայնք Բյուրեղավան քաղաք Բյուրեղավան Հայրենադարձ թաղամաս 95

Մարզ, համայնք, հասցե

սեփականության վկայական 30062025-07-0155

Հողահատկացման հիմքը

անուն ազգանուն հայրանուն

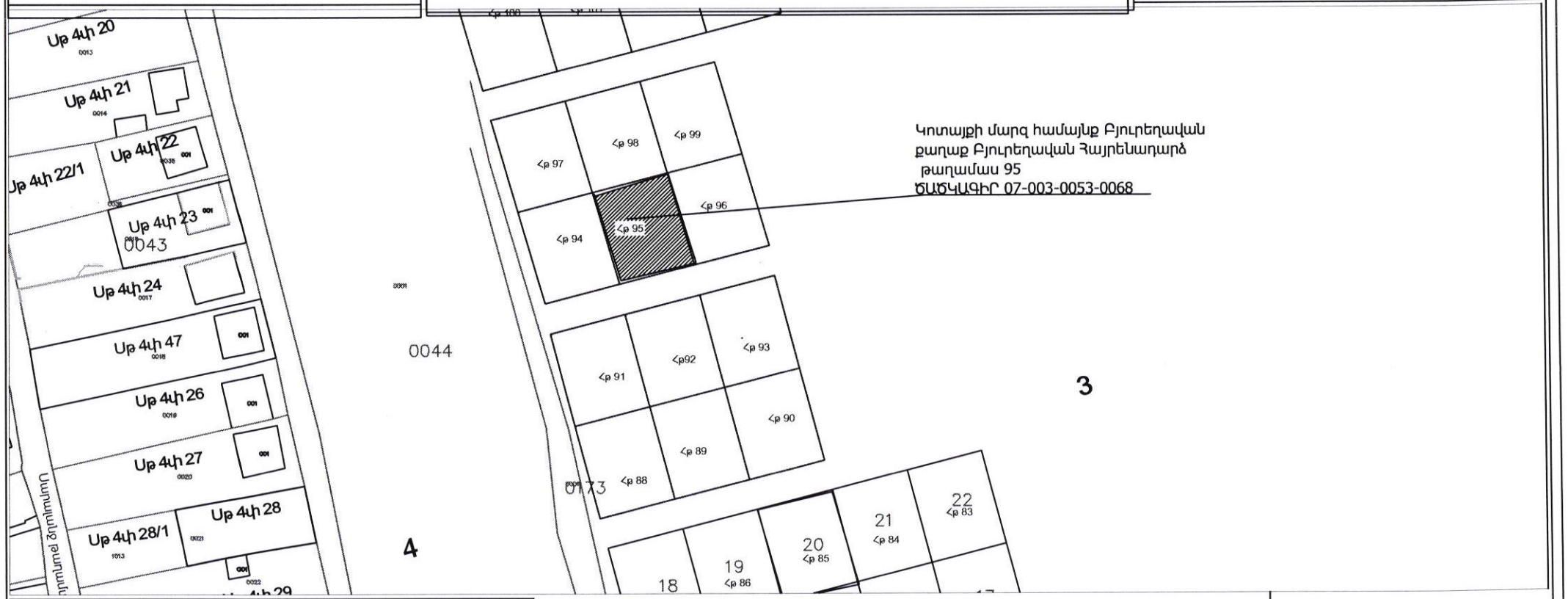

Մակերես հա	0.05
Ծածկագիր	07-003-0053-0068
Նպատակային նշանակություն	Բնակավայրերի
Գործառնական նշանակություն	Բնակելի կառուցապատման

Լրացուցիչ նշումներ.

Կատարող Ա Պողոսյան

Սեփականատեր՝Բյուրեղավան Համայնք

ՀՈՂԱՄԱՍԻ ԻՐԱԴՐՈՒԹՅԱՆ ՀԱՏԱԿԱԳԻԾ

ՀՀ Կոտայքի մարզ համայնք Բյուրեղավան քաղաք Բյուրեղավան Հայրենադարձ թաղամաս 96

Մարզ, համայնք, հասցե

սեփականության վկայական 30062025-07-0262

Հողահատկացման հիմքը

Չև 1

անուն ազգանուն հայրանուն

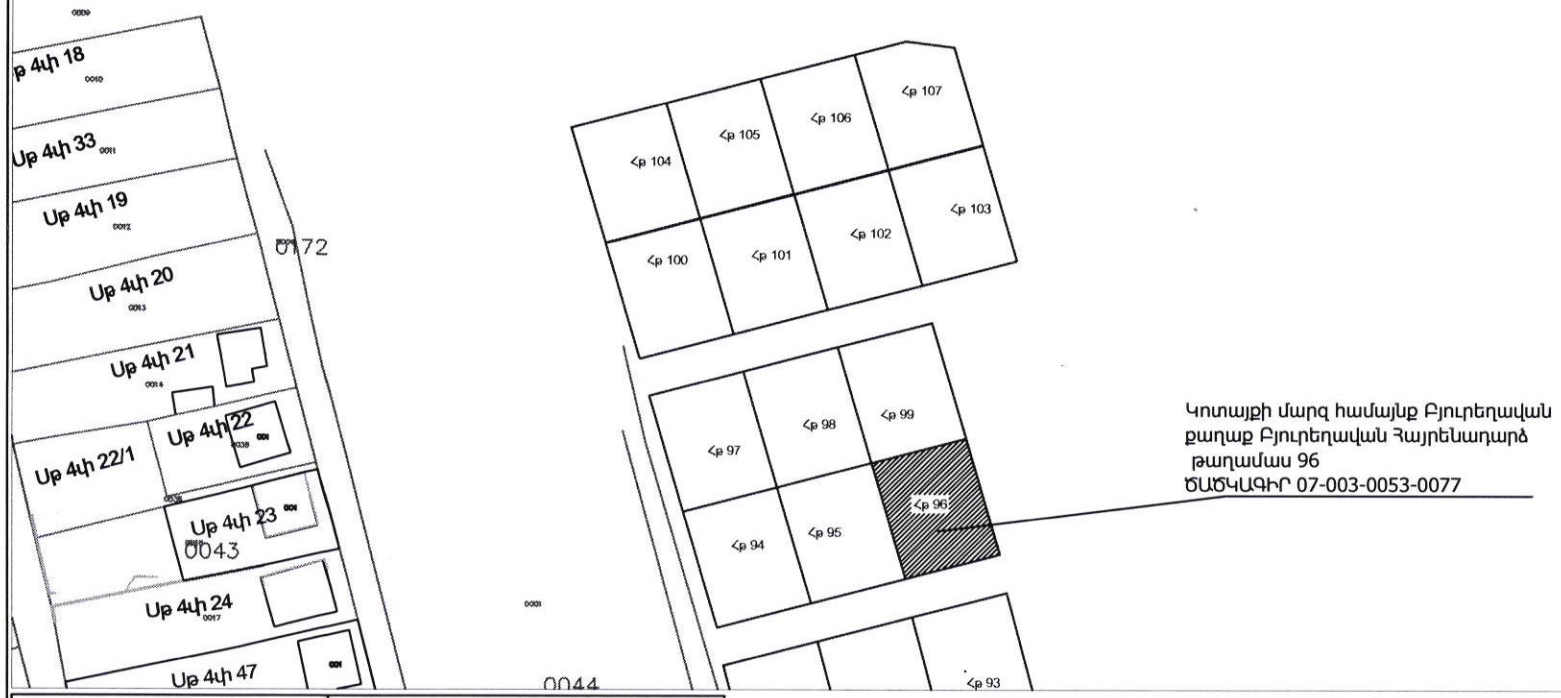

Մակերես հա	0.05
Ծածկագիր	07-003-0053-0077
Նպատակային նշանակություն	Բնակավայրերի
Գործառնական նշանակություն	Բնակելի կառուցապատման

Լրացուցիչ նշումներ.

Կատարող Ա Պողոսյան

Չև 1

Սեփականատեր՝ Բյուրեղավան Համայնք

ՀՈՂԱՄԱՍԻ ԻՐԱԴՐՈՒԹՅԱՆ ՀԱՏԱԿԱԳԻԾ

ՀՀ Կոտայքի մարզ համայնք Բյուրեղավան քաղաք Բյուրեղավան Հայրենադարձ թաղամաս 97

Մարզ, համայնք, հասցե

սեփականության վկայական 30062025-07-0186

Հողահատկացման հիմքը

Անուն ազգանուն հայրանուն

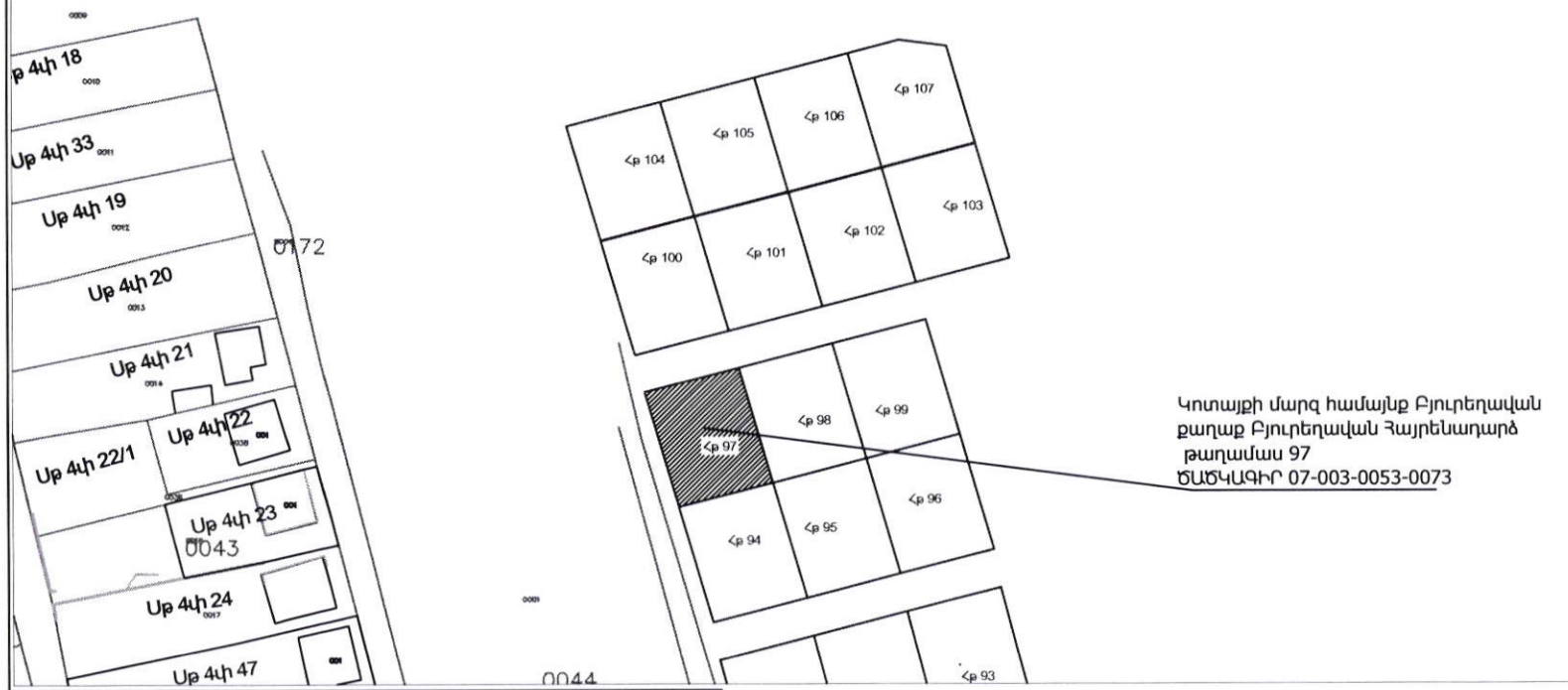

Մակերես հա	0.05
Ծածկագիր	07-003-0053-0073
Նպատակային նշանակություն	Բնակավայրերի
Գործառնական նշանակություն	Բնակելի կառուցապատման

Լրացուցիչ նշումներ.

Կատարող Ա Պողոսյան

Սեփականատեր՝Բյուրեղավան Համայնք

ՀՈՂԱՄԱՍԻ ԻՐԱԴՐՈՒԹՅԱՆ ՀԱՏԱԿԱԳԻԾ

ՀՀ Կոտայքի մարզ համայնք Բյուրեղավան քաղաք Բյուրեղավան Հայրենադարձ թաղամաս 98

Մարզ, համայնք, հասցե

սեփականության վկայական 04072025-07-0101

Հողահատկացման հիմքը

Չև 1

անուն ազգանուն հայրանուն

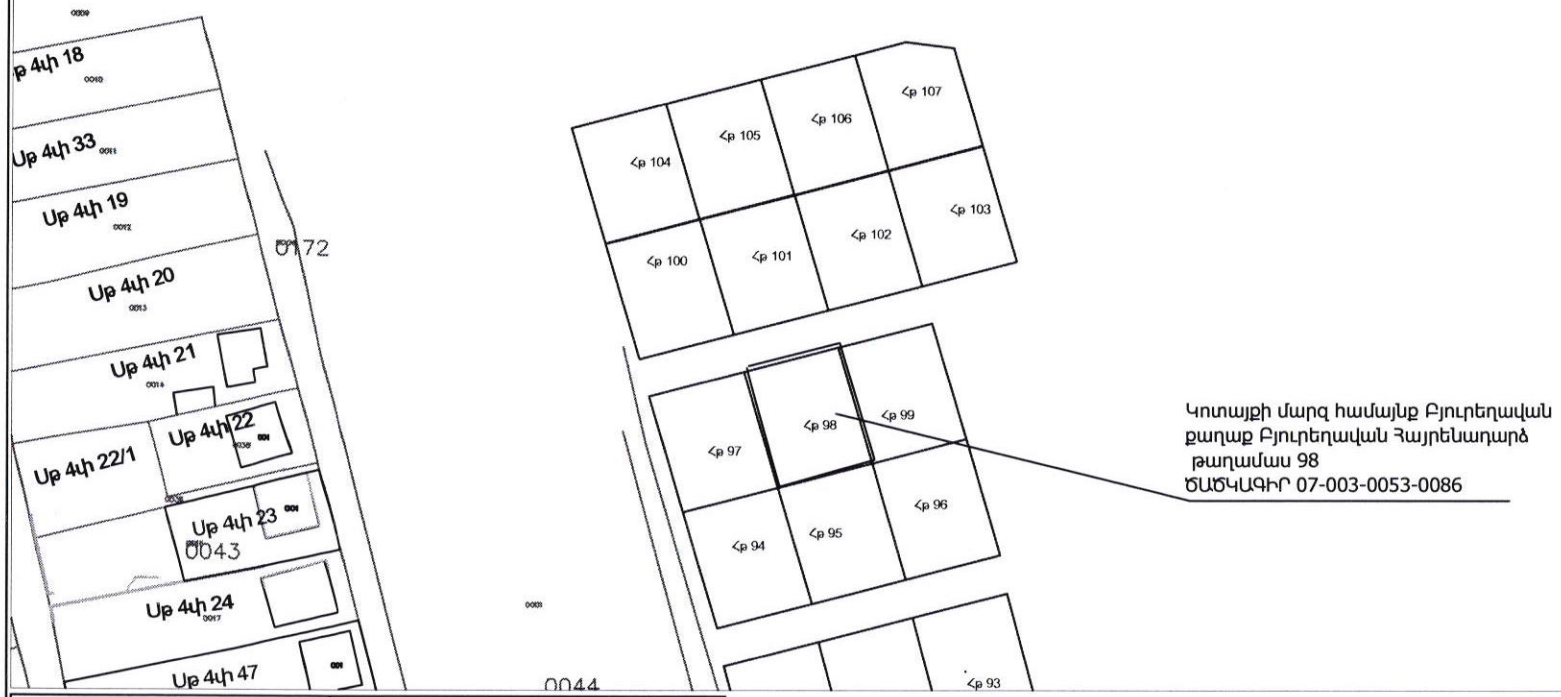

Մակերես հա	0.05
Ծածկագիր	07-003-0053-0086
Նպատակային նշանակություն	Բնակավայրերի
Գործառնական նշանակություն	Բնակելի կառուցապատման

Լրացուցիչ նշումներ.

Կատարող Ա Պողոսյան

Չև 1

Սեփականատեր՝ Բյուրեղավան Համայնք

ՀՈՂԱՄԱՍԻ ԻՐԱԴՐՈՒԹՅԱՆ ՀԱՏԱԿԱԳԻԾ

ՀՀ Կոտայքի մարզ համայնք Բյուրեղավան քաղաք Բյուրեղավան Հայրենադարձ թաղամաս 99

Մարզ, համայնք, հասցե

սեփականության վկայական 30062025-07-0201

Հողահատկացման հիմքը

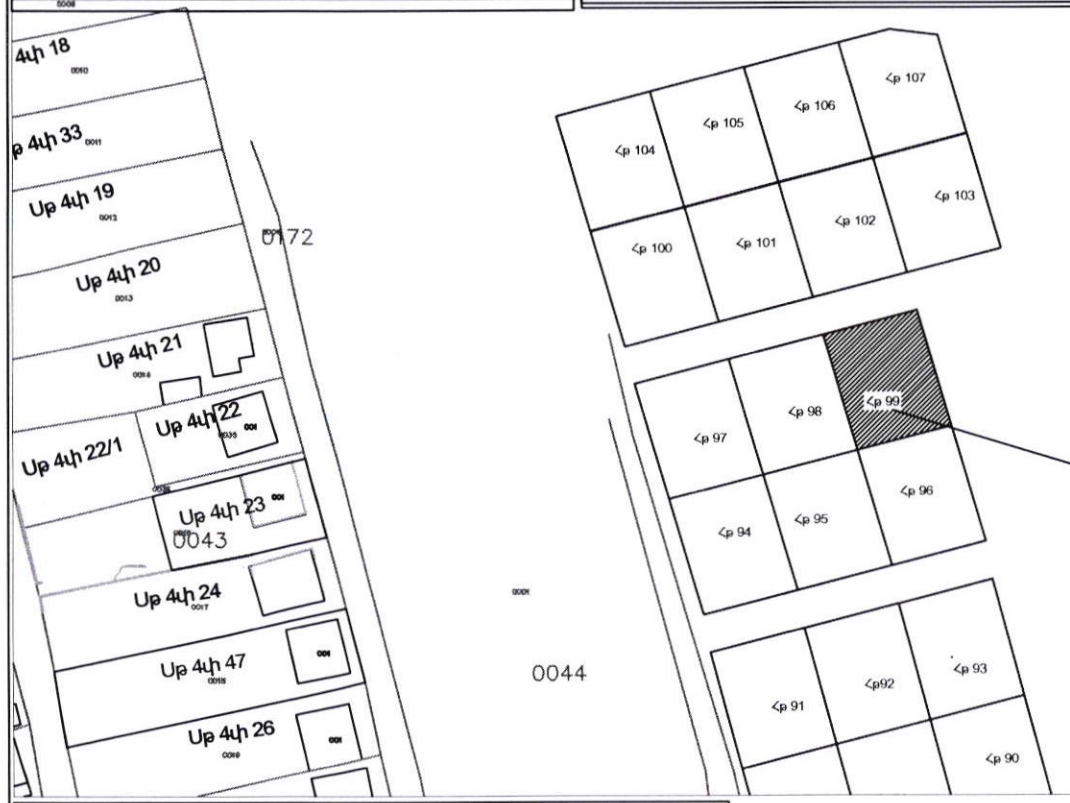

Կոտայքի մարզ համայնք Բյուրեղավան
քաղաք Բյուրեղավան Հայրենադարձ
թաղամաս 99
ԾԱԾԿԱԳԻՐ 07-003-0053-0070

3

Մակերես հա	0.05
Ծածկագիր	07-003-0053-0070
Նպատակային նշանակություն	Բնակավայրերի
Գործառնական նշանակություն	Բնակելի կառուցապատման

Լրացուցիչ նշումներ.

Կատարող Ա Պողոսյան

Չև 1

Սեփականատեր՝Բյուրեղավան Համայնք

ՀՈՂԱՄԱՍԻ ԻՐԱԴՐՈՒԹՅԱՆ ՀԱՏԱԿԱԳԻԾ

ՀՀ Կոտայքի մարզ համայնք Բյուրեղավան քաղաք Բյուրեղավան Հայրենադարձ թաղամաս 100

Մարզ, համայնք, հասցե

սեփականության վկայական 30062025-07-0194

Հողահատկացման հիմքը

անուն ազգանուն հայրանուն

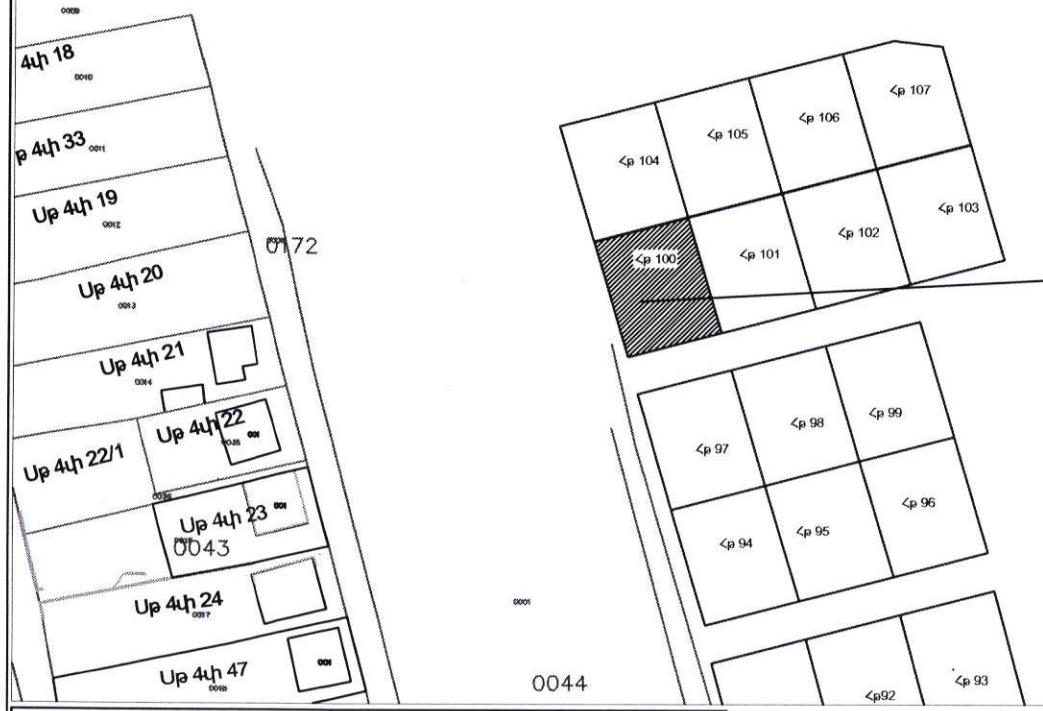

Կոտայքի մարզ համայնք Բյուրեղավան
քաղաք Բյուրեղավան Հայրենադարձ
թաղամաս 100
ԾԱԾԿԱԳԻՐ 07-003-0053-0079

Մակերես հա	0.05
Ծածկագիր	07-003-0053-0079
Նպատակային նշանակություն	Բնակավայրերի
Գործառնական նշանակություն	Բնակելի կառուցապատման

Լրացուցիչ նշումներ.

Կատարող Ա Պողոսյան

Սեփականատեր՝Բյուրեղավան Համայնք

ՀՈՂԱՄԱՍԻ ԻՐԱԴՐՈՒԹՅԱՆ ՀԱՏԱԿԱԳԻԾ

ՀՀ Կոտայքի մարզ համայնք Բյուրեղավան քաղաք Բյուրեղավան Հայրենադարձ թաղամաս 101

Մարզ, համայնք, հասցե

սեփականության վկայական 30062025-07-0225

Հողահատկացման հիմքը

Չև 1

անուն ազգանուն հայրանուն

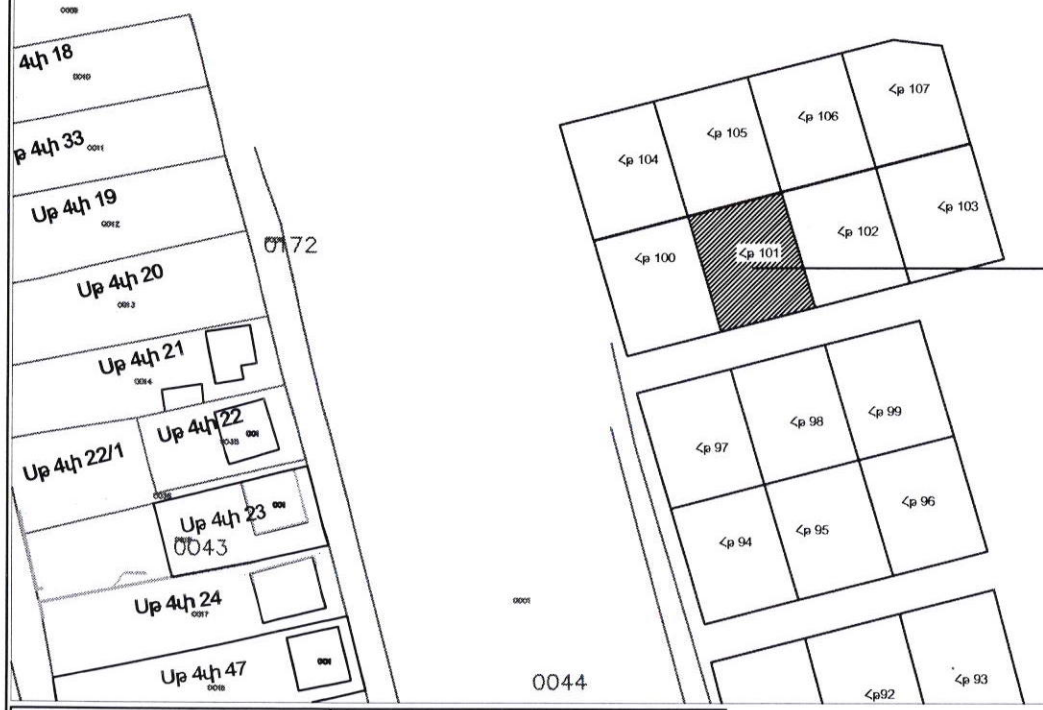

Կոտայքի մարզ համայնք Բյուրեղավան
քաղաք Բյուրեղավան Հայրենադարձ
թաղամաս 101
ԾԱԾԿԱԳԻՐ 07-003-0053-0083

Մակերես հա	0.05
Ծածկագիր	07-003-0053-0083
Նպատակային նշանակություն	Բնակավայրերի
Գործառնական նշանակություն	Բնակելի կառուցապատման

Լրացուցիչ նշումներ.

Կատարող Ա.Պողոսյան

Չև 1

Սեփականատեր՝ Բյուրեղավան Համայնք

ՀՈՂԱՄԱՍԻ ԻՐԱԴՐՈՒԹՅԱՆ ՀԱՏԱԿԱԳԻԾ

ՀՀ Կոտայքի մարզ համայնք Բյուրեղավան քաղաք Բյուրեղավան Հայրենադարձ թաղամաս 102

Մարզ, համայնք, հասցե

սեփականության վկայական 30062025-07-0247

Հողահատկացման հիմքը

անուն ազգանուն հայրանուն

Կոտայքի մարզ համայնք Բյուրեղավան
քաղաք Բյուրեղավան Հայրենադարձ
թաղամաս 102
ԾԱԾԿԱԳԻՐ 07-003-0053-0067

Մակերես հա	0.05
Ծածկագիր	07-003-0053-0067
Նպատակային նշանակություն	Բնակավայրերի
Գործառնական նշանակություն	Բնակելի կառուցապատման

Լրացուցիչ նշումներ.

Կատարող Ա Պողոսյան

Սեփականատեր՝Բյուրեղավան Համայնք

ՀՈՂԱՄԱՍԻ ԻՐԱԴՐՈՒԹՅԱՆ ՀԱՏԱԿԱԳԻԾ

ՀՀ Կոտայքի մարզ համայնք Բյուրեղավան քաղաք Բյուրեղավան Հայրենադարձ թաղամաս 103

Մարզ, համայնք, հասցե

սեփականության վկայական 02072025-07-0258

Հողահատկացման հիմքը

Չև 1

անուն ազգանուն հայրանուն

Կոտայքի մարզ համայնք Բյուրեղավան
քաղաք Բյուրեղավան Հայրենադարձ
թաղամաս 103
ԾԱԾԿԱԳԻՐ 07-003-0053-0085

Մակերես հա	0.05
Ծածկագիր	07-003-0053-0085
Նպատակային նշանակություն	Բնակավայրերի
Գործառնական նշանակություն	Բնակելի կառուցապատման

Լրացուցիչ նշումներ.

Կատարող Ա Պողոսյան

Չև 1

Սեփականատեր՝Բյուրեղավան Համայնք

ՀՈՂԱՄԱՍԻ ԻՐԱԴՐՈՒԹՅԱՆ ՀԱՏԱԿԱԳԻԾ

ՀՀ Կոտայքի մարզ համայնք Բյուրեղավան քաղաք Բյուրեղավան Հայրենադարձ թաղամաս 104

Մարզ, համայնք, հասցե

սեփականության վկայական 30062025-07-0198

Հողահատկացման հիմքը

անուն ազգանուն հայրանուն

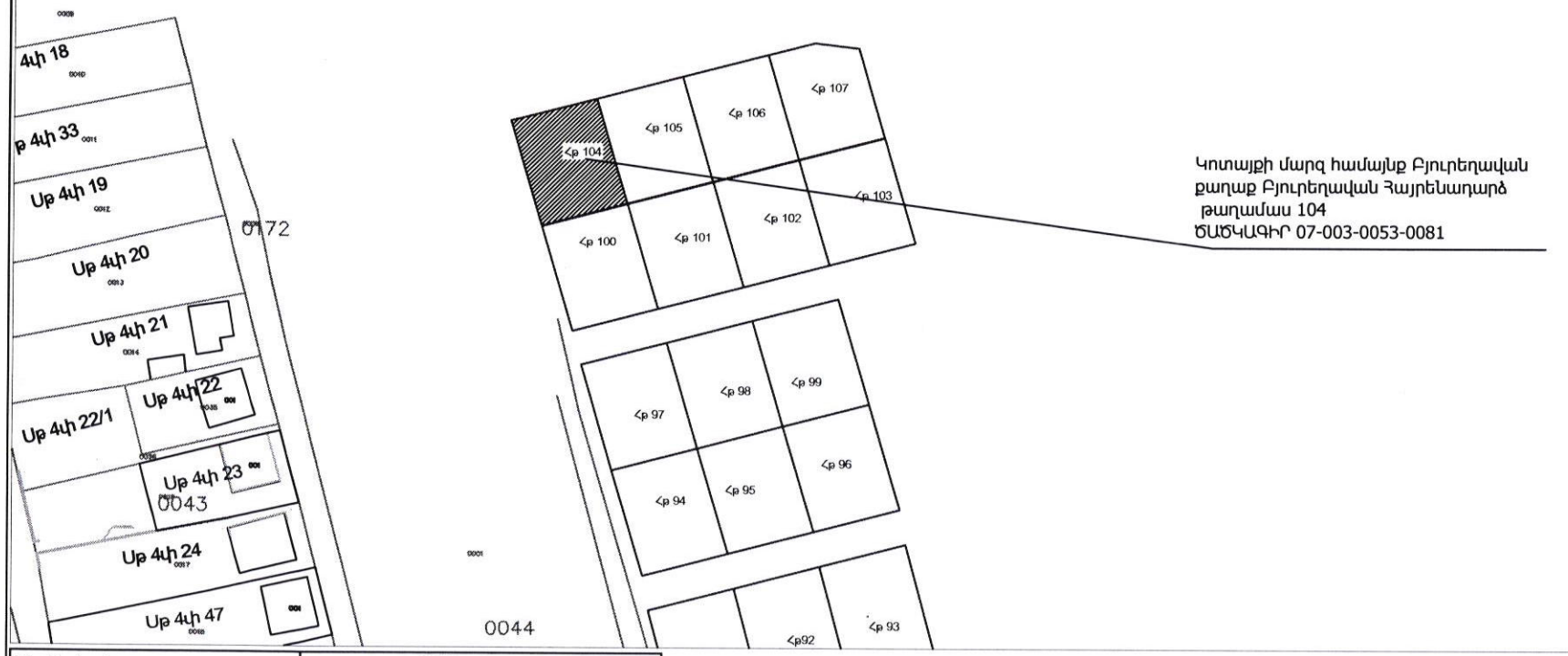

Մակերես հա	0.05
Ծածկագիր	07-003-0053-0081
Նպատակային նշանակություն	Բնակավայրերի
Գործառնական նշանակություն	Բնակելի կառուցապատման

Լրացուցիչ նշումներ.

Կատարող Ա.Պողոսյան

Սեփականատեր՝Բյուրեղավան Համայնք

ՀՈՂԱՄԱՍԻ ԻՐԱԴՐՈՒԹՅԱՆ ՀԱՏԱԿԱԳԻԾ

ՀՀ Կոտայքի մարզ համայնք Բյուրեղավան քաղաք Բյուրեղավան Հայրենադարձ թաղամաս 105

Մարզ, համայնք, հասցե

սեփականության վկայական 30062025-07-0180

Հողահատկացման հիմքը

Չև 1

անուն ազգանուն հայրանուն

Կոտայքի մարզ համայնք Բյուրեղավան
քաղաք Բյուրեղավան Հայրենադարձ
թաղամաս 105
ԾԱԾԿԱԳԻՐ 07-003-0053-0078

Մակերես հա	0.05
Ծածկագիր	07-003-0053-0078
Նպատակային նշանակություն	Բնակավայրերի
Գործառնական նշանակություն	Բնակելի կառուցապատման

Լրացուցիչ նշումներ.

Կատարող Ա Պողոսյան

Սեփականատեր՝Բյուրեղավան Համայնք

ՀՈՂԱՄԱՍԻ ԻՐԱԴՐՈՒԹՅԱՆ ՀԱՏԱԿԱԳԻՐ

ՀՀ Կոտայքի մարզ համայնք Բյուրեղավան քաղաք Բյուրեղավան Հայրենադարձ թաղամաս 106

Մարզ, համայնք, հասցե

սեփականության վկայական 01072025-07-0221

Հողահատկացման հիմքը

Չև 1

անուն ազգանուն հայրանուն

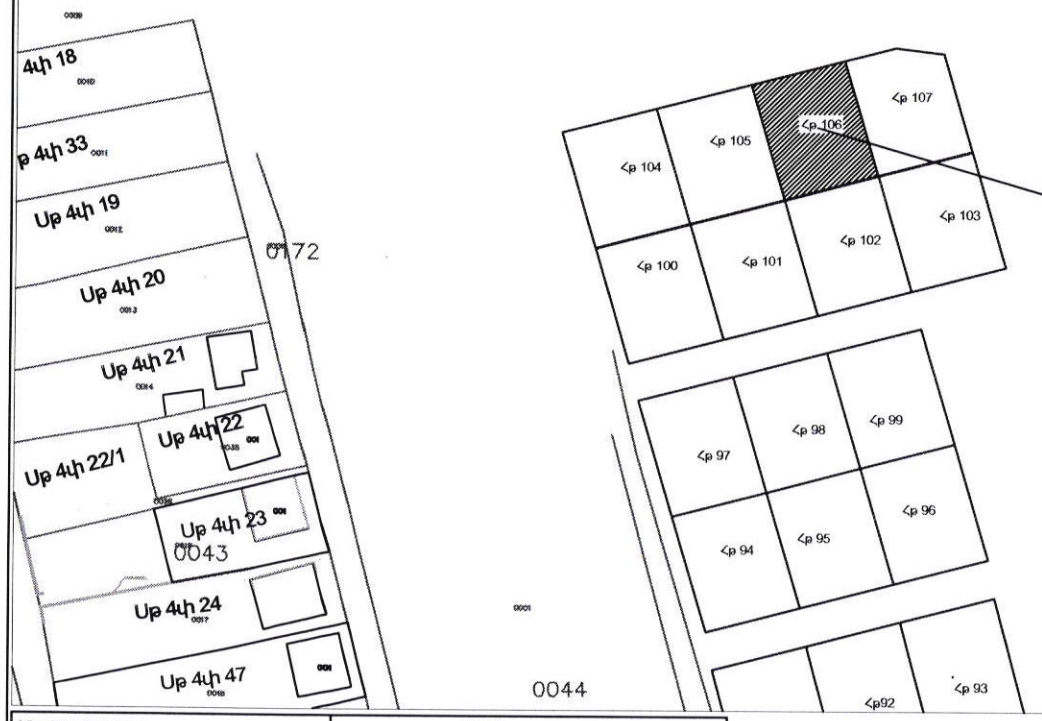

Կոտայքի մարզ համայնք Բյուրեղավան
քաղաք Բյուրեղավան Հայրենադարձ
թաղամաս 106
ԾԱԾԿԱԳԻՐ 07-003-0053-0071

Մակերես հա	0.05
Ծածկագիր	07-003-0053-0071
Նպատակային նշանակություն	Բնակավայրերի
Գործառնական նշանակություն	Բնակելի կառուցապատման

Լրացուցիչ նշումներ.

Կատարող Ա Պողոսյան

Չև 1

Սեփականատեր՝ Բյուրեղավան Համայնք

ՀՈՂԱՄԱՍԻ ԻՐԱԴՐՈՒԹՅԱՆ ՀԱՏԱԿԱԳԻԾ

ՀՀ Կոտայքի մարզ համայնք Բյուրեղավան քաղաք Բյուրեղավան Հայրենադարձ թաղամաս 107

Մարզ, համայնք, հասցե

սեփականության վկայական 30062025-07-0182

Հողահատկացման հիմքը

անուն ազգանուն հայրանուն

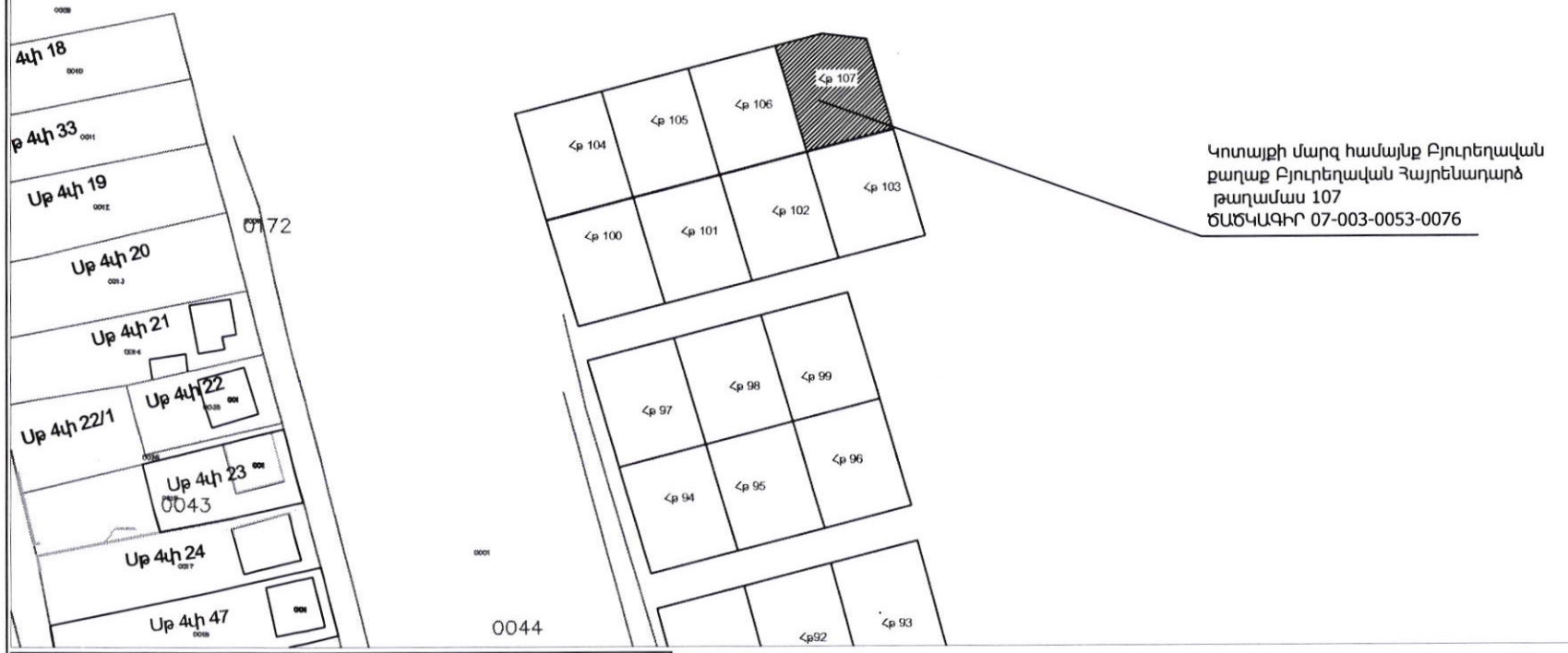

Մակերես հա	0.0483
Ծածկագիր	07-003-0053-0076
Նպատակային նշանակություն	Բնակավայրերի
Գործառնական նշանակություն	Բնակելի կառուցապատման

Լրացուցիչ նշումներ.

Կատարող Ա Պողոսյան

Սեփականատեր՝Բյուրեղավան Համայնք

ՀՈՂԱՄԱՍԻ ԻՐԱԴՐՈՒԹՅԱՆ ՀԱՏԱԿԱԳԻԾ

ՀՀ Կոտայքի մարզ համայնք Բյուրեղավան քաղաք Բյուրեղավան Սարալանջ թաղամասի 2-րդ փողոց 24/1

Մարզ, համայնք, հասցե

սեփականության վկայական 27052025-07-0117

Հողահատկացման հիմքը

Չև 1

Անուն ազգանուն հայրանուն

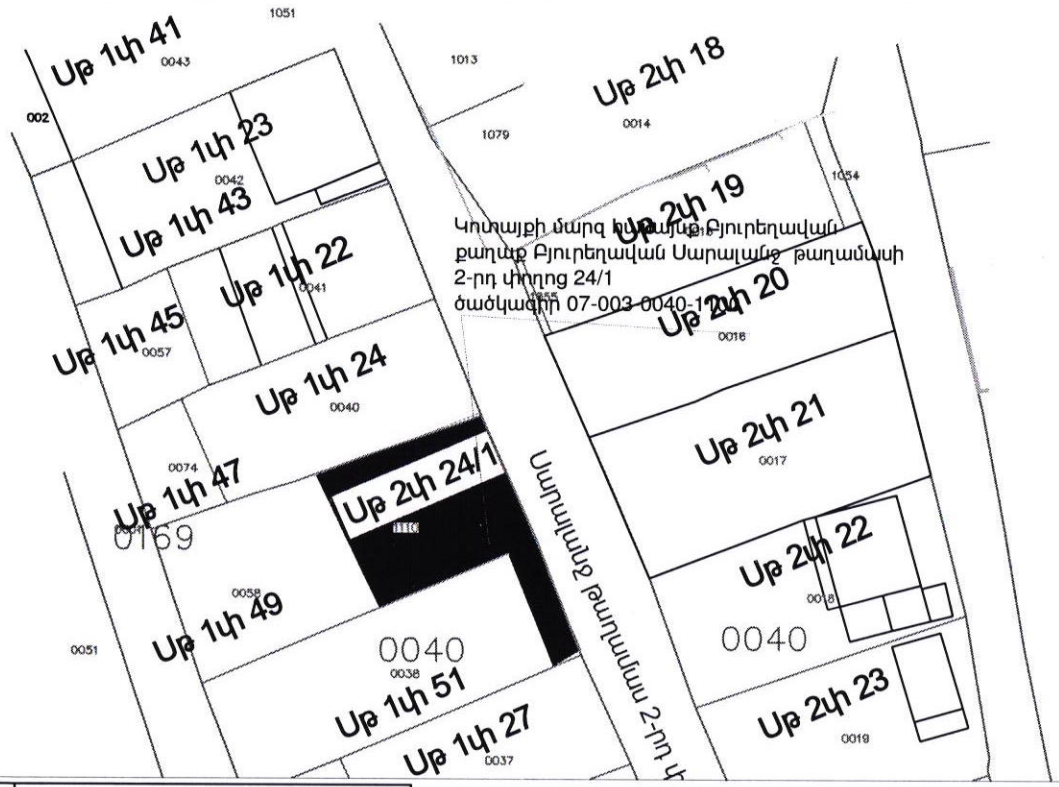

Մակերես հա	0.04342
Ծածկագիր	07-003-0040-1100
Նպատակային նշանակություն	Բնակավայրերի
Գործառնական նշանակություն	Բնակելի կառուցապատման

Լրացուցիչ նշումներ.

Կատարող Ա Պողոսյան

Սեփականատեր՝Բյուրեղավան Համայնք

ՀՈՂԱՄԱՍԻ ԻՐԱԴՐՈՒԹՅԱՆ ՀԱՏԱԿԱԳԻԾ

ՀՀ Կոտայքի մարզ համայնք Բյուրեղավան գյուղ Նուռնուս Գարուն թաղամասի 1-ին փողոց 137/1

Մարզ, համայնք, հասցե

սեփականության վկայական 27052025-07-0065

Հողահատկացման հիմքը

Չև 1

անուն ազգանուն հայրանուն

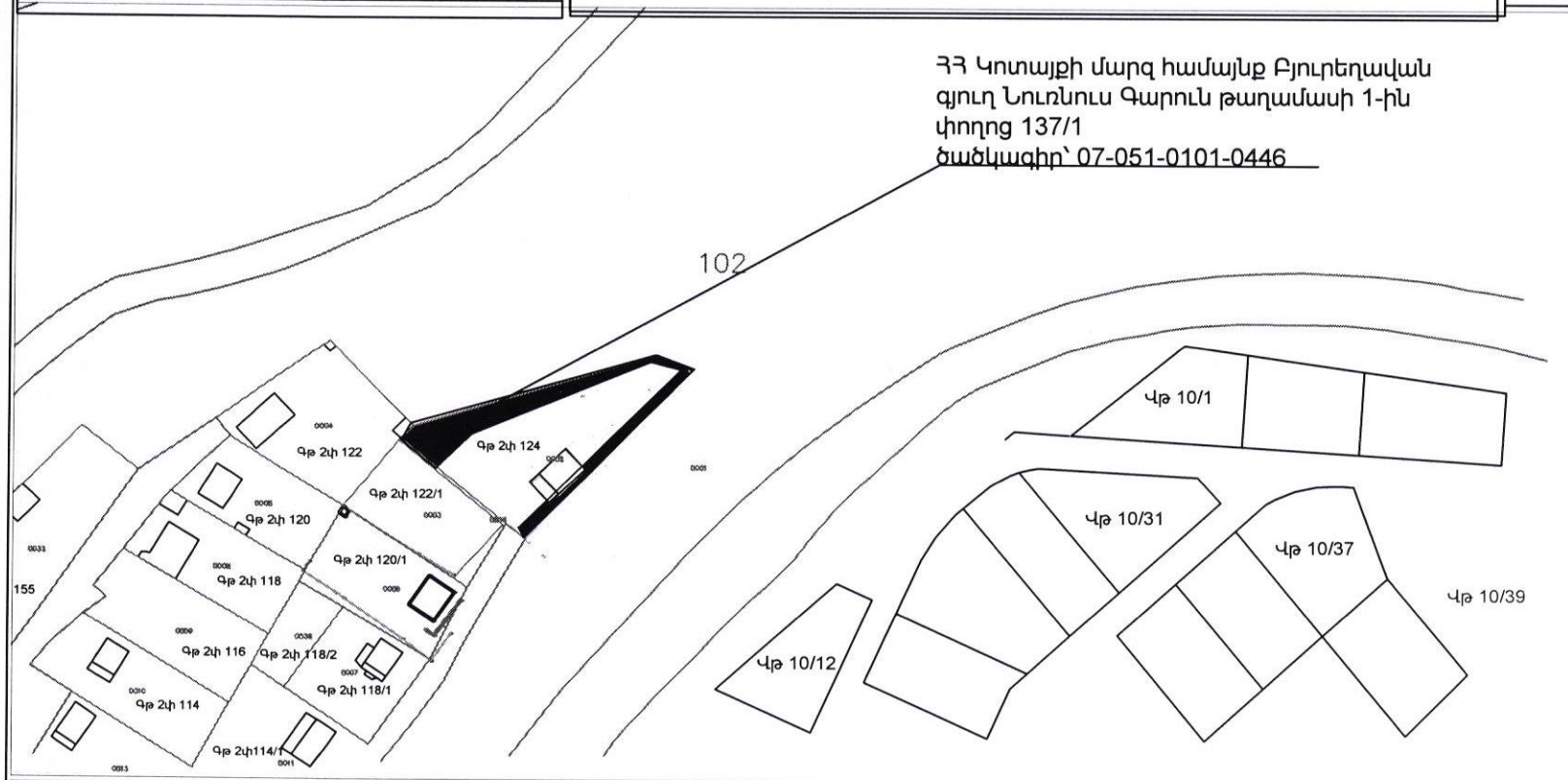

Մակերես հա	0.0285
Ծածկագիր	07-051-0101-0446
Նպատակային նշանակություն	Բնակավայրերի
Գործառնական նշանակություն	Բնակելի կառուցապատման

Լրացուցիչ նշումներ.

Կատարող Ա Պողոսյան

Չև 1

Սեփականատեր՝Բյուրեղավան Համայնք

ՀՈՂԱՄԱՍԻ ԻՐԱԴՐՈՒԹՅԱՆ ՀԱՏԱԿԱԳԻԾ

ՀՀ Կոտայքի մարզ համայնք Բյուրեղավան գյուղ Նուռնուս |Շինարար թաղամասի 3-րդ փողոց 13

Մարզ, համայնք, հասցե

սեփականության վկայական 22072025-07-0149

Հողահատկացման հիմքը

Անուն ազգանուն հայրանուն

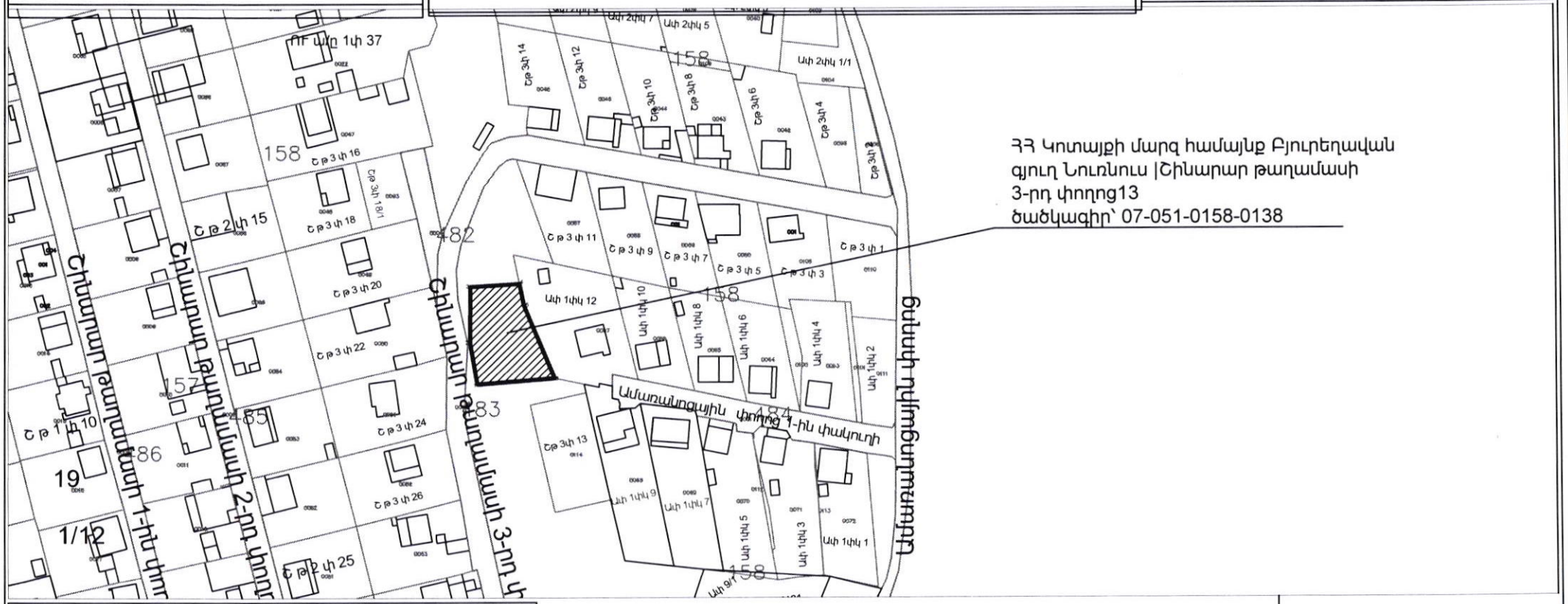

Մակերես հա	0.05003
Ծածկագիր	07-051-0158-0138
Նպատակային նշանակություն	Բնակավայրերի
Գործառնական նշանակություն	Բնակելի կառուցապատման

Լրացուցիչ նշումներ.

Կատարող Ա Պողոսյան

Սեփականատեր՝Բյուրեղավան Համայնք

ՀՈՂԱՄԱՍԻ ԻՐԱԴՐՈՒԹՅԱՆ ՀԱՏԱԿԱԳԻԾ

ՀՀ Կոտայքի մարզ համայնք Բյուրեղավան գյուղ Նուռնուս |Ամառանոցային փողոց 2-րդ փակուղի 10/1

Մարզ, համայնք, հասցե

սեփականության վկայական 22072025-07-0079

Հողահատկացման հիմքը

Չև 1

անուն ազգանուն հայրանուն

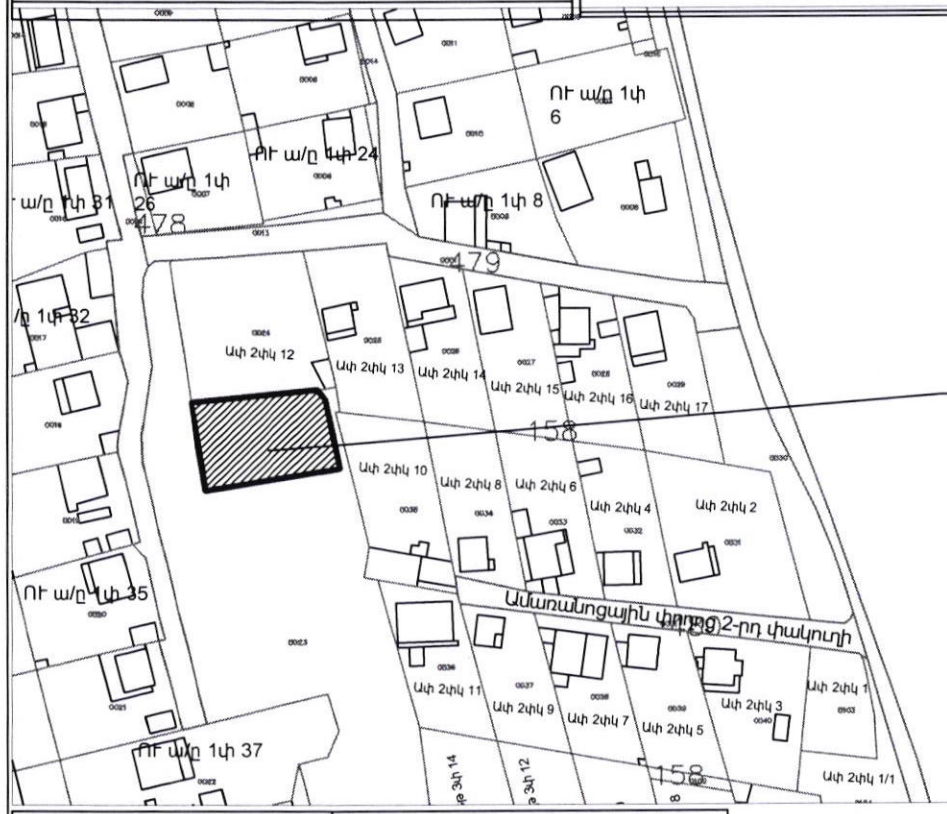

ՀՀ Կոտայքի մարզ համայնք Բյուրեղավան գյուղ Նուռնուս |Ամառանոցային փողոց 2-րդ փակուղի 10/1
ծածկագիր՝ 07-051-0158-0137

Մակերես հա	0.05
Ծածկագիր	07-051-0158-0137
Նպատակային նշանակություն	Բնակավայրերի
Գործառնական նշանակություն	Բնակելի կառուցապատման

Լրացուցիչ նշումներ.

Կատարող Ա Պողոսյան

Սարալանջ թաղամաս
Հայրենադարձ թաղամաս
Սարալանջ թաղամասի 4-րդ փողոց
Սարալանջ թաղամասի 3-րդ փողոց
Սարալանջ թաղամասի 2-րդ փողոց
0040
0042
0043
0044
0053
0595
0063
171

Սարալանջ թաղամաս
Հայրենադարձ թաղամաս
Սարալանջ թաղամասի 1-ին փողոց
Սարալանջ թաղամասի 2-րդ փողոց
Սարալանջ թաղամասի 3-րդ փողոց
Սարալանջ թաղամասի 4-ին փողոց
0040
0042
0043
0044
0053
0595
0063

Սարալանջ թաղամաս
Հայրենադարձ թաղամաս
Սարալանջ թաղամասի 4-րդ փողոց
Սարալանջ թաղամասի 3-րդ փողոց
Սարալանջ թաղամասի 2-րդ փողոց
0040
0042
0043
0044
0053
0595
0063
171

Սարալանջ թաղամաս
Հայրենադարձ թաղամաս
Սարալանջ թաղամասի 4-րդ փողոց
Սարալանջ թաղամասի 3-րդ փողոց
Սարալանջ թաղամասի 2-րդ փողոց
0040
0042
0043
0044
0053
0595
0063
171

Սարալանջ թաղամաս
Հայրենադարձ թաղամաս
Սարալանջ թաղամասի 4-րդ փողոց
Սարալանջ թաղամասի 3-րդ փողոց
Սարալանջ թաղամասի 2-րդ փողոց
0040
0042
0043
0044
0053
0595
0063
171

Սարալանջ թաղամաս
Հայրենադարձ թաղամաս
Սարալանջ թաղամասի 1-ին փողոց
Սարալանջ թաղամասի 2-րդ փողոց
Սարալանջ թաղամասի 3-րդ փողոց
Սարալանջ թաղամասի 4-ին փողոց
0040
0042
0043
0044
0053
0595
0063

Սարալանջ թաղամաս
Հայրենադարձ թաղամաս
Սարալանջ թաղամասի 4-րդ փողոց
Սարալանջ թաղամասի 3-րդ փողոց
Սարալանջ թաղամասի 2-րդ փողոց
0040
0042
0043
0044
0053
0595
0063
171

Սարալանջ թաղամաս
Հայրենադարձ թաղամաս
Սարալանջ թաղամասի 4-րդ փողոց
Սարալանջ թաղամասի 3-րդ փողոց
Սարալանջ թաղամասի 2-րդ փողոց
0040
0042
0043
0044
0053
0595
0063
171

Սարալանջ թաղամաս
Հայրենադարձ թաղամաս
Սարալանջ թաղամասի 1-ին փողոց
Սարալանջ թաղամասի 2-րդ փողոց
Սարալանջ թաղամասի 3-րդ փողոց
Սարալանջ թաղամասի 4-ին փողոց
0053
0044
0043
0040
0595
0063

Սարալանջ թաղամաս
Հայրենադարձ թաղամաս
Սարալանջ թաղամասի 4-րդ փողոց
Սարալանջ թաղամասի 3-րդ փողոց
Սարալանջ թաղամասի 2-րդ փողոց
0040
0042
0043
0044
0053
0595
0063
171

Սարալանջ թաղամաս
Հայրենադարձ թաղամաս
Սարալանջ թաղամասի 4-րդ փողոց
Սարալանջ թաղամասի 3-րդ փողոց
Սարալանջ թաղամասի 2-րդ փողոց
0040
0042
0043
0044
0053
0595
0063
171

Սարալանջ թաղամաս
Հայրենադարձ թաղամաս
Սարալանջ թաղամասի 1-ին փողոց
Սարալանջ թաղամասի 2-րդ փողոց
Սարալանջ թաղամասի 3-րդ փողոց
Սարալանջ թաղամասի 4-րդ փողոց
0040
0042
0043
0044
0053
0595
0063
171

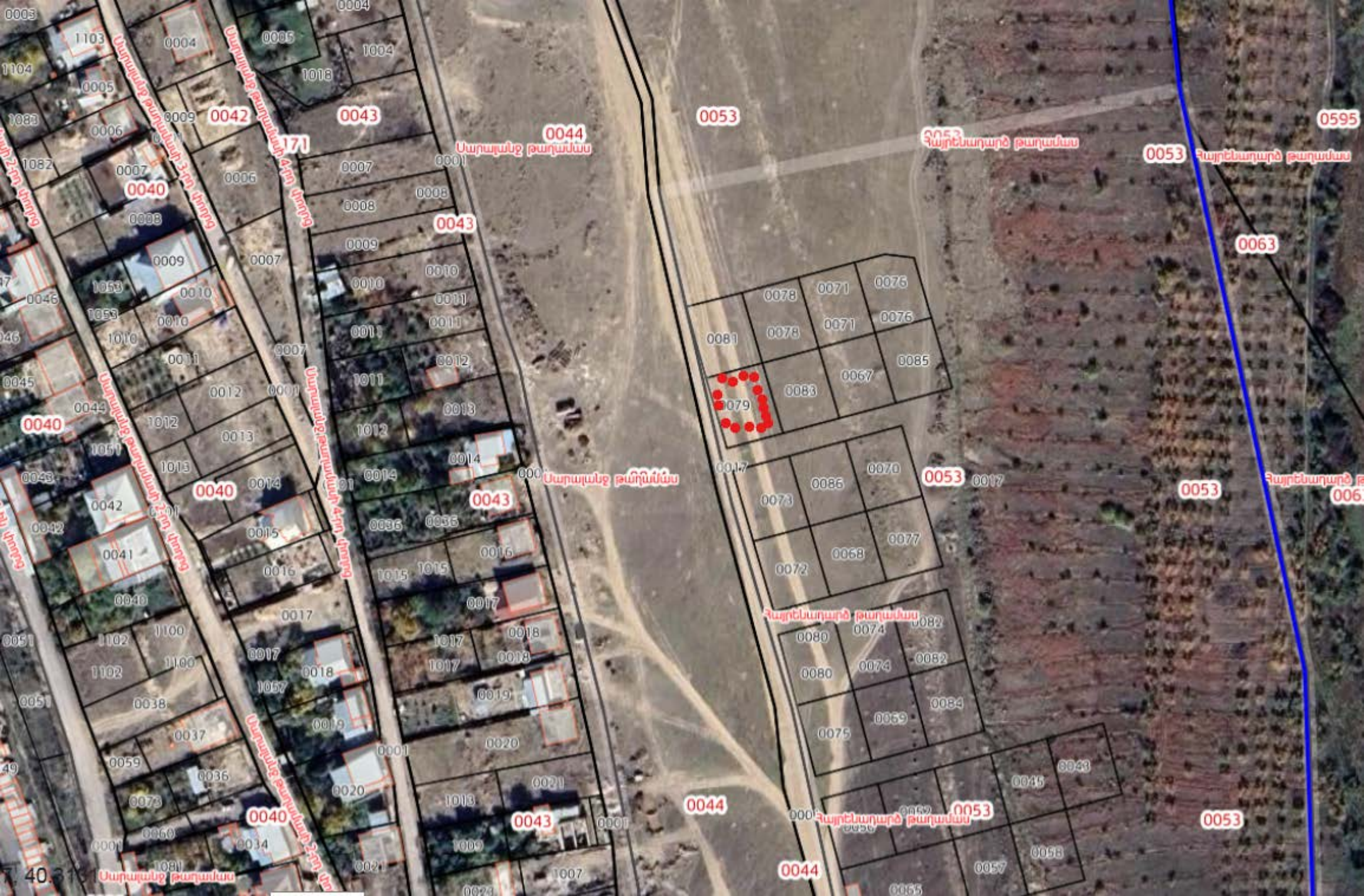
Սարալանջ թաղամաս
Հայրենադարձ թաղամաս
Սարալանջ թաղամասի 1-ին փողոց
Սարալանջ թաղամասի 2-րդ փողոց
Սարալանջ թաղամասի 3-րդ փողոց
Սարալանջ թաղամասի 4-ին փողոց
0040
0042
0043
0044
0053
0595
0063
171

Սարալանջ թաղամաս
Սարալանջ թաղամասի 4-րդ փողոց
Սարալանջ թաղամասի 3-րդ փողոց
Սարալանջ թաղամասի 2-րդ փողոց
Սարալանջ թաղամասի 1-ին փողոց
Հայրենադարձ թաղամաս
0040
0042
0043
0044
0053
0595
0063
171

Սարալանջ թաղամաս
Հայրենադարձ թաղամաս
Սարալանջ թաղամասի 4-րդ փողոց
Սարալանջ թաղամասի 3-րդ փողոց
Սարալանջ թաղամասի 2-րդ փողոց
0040
0042
0043
0044
0053
0595
0063
171

Սարալանջ թաղամաս
Հայրենադարձ թաղամաս
Սարալանջ թաղամասի 4-րդ փողոց
Սարալանջ թաղամասի 3-րդ փողոց
Սարալանջ թաղամասի 2-րդ փողոց
0040
0042
0043
0044
0053
0595
0063
171

Սարալանջ թաղամաս
Հայրենադարձ թաղամաս
Սարալանջ թաղամասի 4-րդ փողոց
Սարալանջ թաղամասի 3-րդ փողոց
Սարալանջ թաղամասի 2-րդ փողոց
0040
0042
0043
0044
0053
0595
0063
0081

Սարալանջ թաղամաս
Հայրենադարձ թաղամաս
Սարալանջ թաղամասի 4-րդ փողոց
Սարալանջ թաղամասի 3-րդ փողոց
Սարալանջ թաղամասի 2-րդ փողոց
0040
0042
0043
0044
0053
0595
0063
171

Սարալանջ թաղամաս
Հայրենադարձ թաղամաս
Սարալանջ թաղամասի 4-րդ փողոց
Սարալանջ թաղամասի 3-րդ փողոց
Սարալանջ թաղամասի 2-րդ փողոց
0053
0044
0043
0040
0595
0063

Սարալանջ թաղամաս
Հայրենադարձ թաղամաս
Սարալանջ թաղամասի 4-րդ փողոց
Սարալանջ թաղամասի 3-րդ փողոց
Սարալանջ թաղամասի 2-րդ փողոց
0040
0042
0043
0044
0053
0595
0063
171

07-003-0040-0042
07-003-0040-0041
07-003-0040-0015
07-003-0040-0017
07-003-0040-0018
07-003-0040-0019
07-003-0040-0020
07-003-0040-0037
07-003-0040-0035
07-003-0040-0171
07-003-0040-0172
07-003-0040-0173
07-003-0040-0174
07-003-0040-0175
07-003-0040-0176
07-003-0040-0177
07-003-0040-0178
07-003-0040-0179
07-003-0040-0180
07-003-0040-0181
07-003-0040-0182
07-003-0040-0183
07-003-0040-0184
07-003-0040-0185
07-003-0040-0186
07-003-0040-0187
07-003-0040-0188
07-003-0040-0189
07-003-0040-0190
07-003-0040-0191
07-003-0040-0192
07-003-0040-0193
07-003-0040-0194
07-003-0040-0195
07-003-0040-0196
07-003-0040-0197
07-003-0040-0198
07-003-0040-0199
07-003-0040-0200
07-003-0040-0201
07-003-0040-0202
07-003-0040-0203
07-003-0040-0204
07-003-0040-0205
07-003-0040-0206
07-003-0040-0207
07-003-0040-0208
07-003-0040-0209
07-003-0040-0210

Գարուն թաղամաս
07-051-0101-0001
07-051-0101-0001
07-051-0101-0001
07-051-0101-0001
Գարուն թաղամաս
Ախուռյանոցային փողոց
07-051-0101-0010
07-051-0101-0008
Գարուն թաղամաս
07-051-0101-0001
07-051-0101-0016
07-051-0101-0009
07-051-0101-0008
07-051-0101-0010
07-051-0101-0291
07-051-0101-0001
07-051-0101-0004
07-051-0102-0001
07-051-0102-0043
07-051-0101-0010
07-051-0101-0011
07-051-0101-0013
Գարուն թաղամաս
07-051-0102-0001
Ախուռյանոցային փողոց
07-051-0102-0001
07-051-0101-0011
07-051-0102-0030
07-051-0101-0012
07-051-0101-0007
07-051-0101-0013
07-051-0102-0028
0030
0029
0028
07-051-0101-0013
07-051-0101-0008
07-051-0102-0001
07-051-0102-0027
Գարուն թաղամաս
1:741

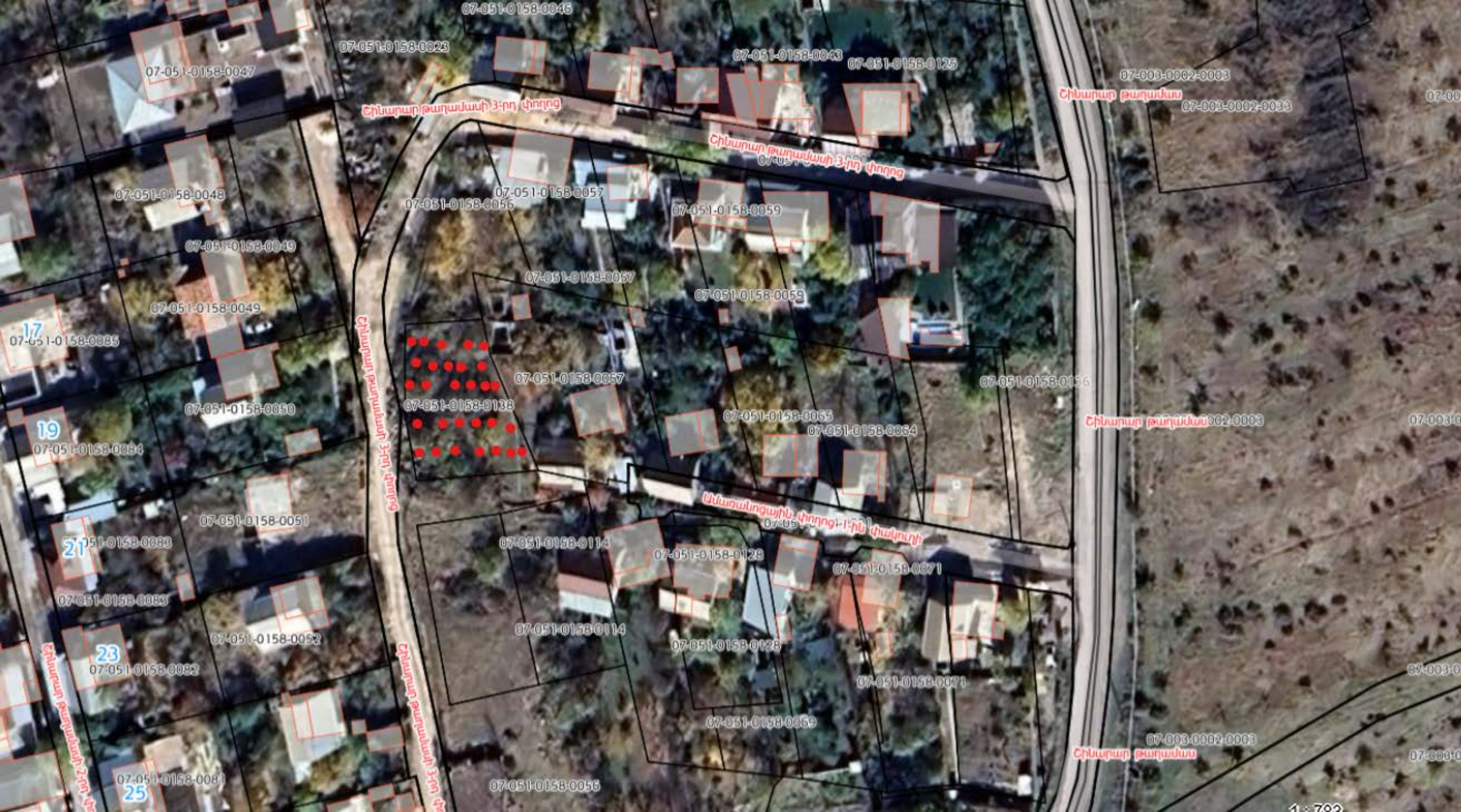
07-051-0158-0046
07-051-0158-0023
07-051-0158-0047
07-051-0158-0043
07-051-0158-0125
07-003-0002-0003
Հինարար թաղամաս
07-003-0002-0033
Հինարար թաղամասի 3-րդ փողոց
07-051-0158-0048
07-051-0158-0057
07-051-0158-0056
07-051-0158-0059
07-051-0158-0049
07-051-0158-0067
07-051-0158-0059
07-051-0158-0049
17
07-051-0158-0085
07-051-0158-0067
07-051-0158-0156
07-051-0158-0050
07-051-0158-0138
07-051-0158-0065
07-051-0158-0064
Հինարար թաղամաս
19
07-051-0158-0084
Հինարար թաղամասի 3-րդ փողոց
Ներառնցային փողոց-1-ին փակուղի
07-051-0158-0051
21
07-051-0158-0088
07-051-0158-0114
07-051-0158-0128
07-051-0158-0071
07-051-0158-0083
07-051-0158-0052
07-051-0158-0114
07-051-0158-0128
23
07-051-0158-0082
Հինարար թաղամասի 2-րդ փողոց
07-051-0158-0071
07-051-0158-0069
07-003-0002-0003
Հինարար թաղամաս
25
07-051-0158-0081
07-051-0158-0056

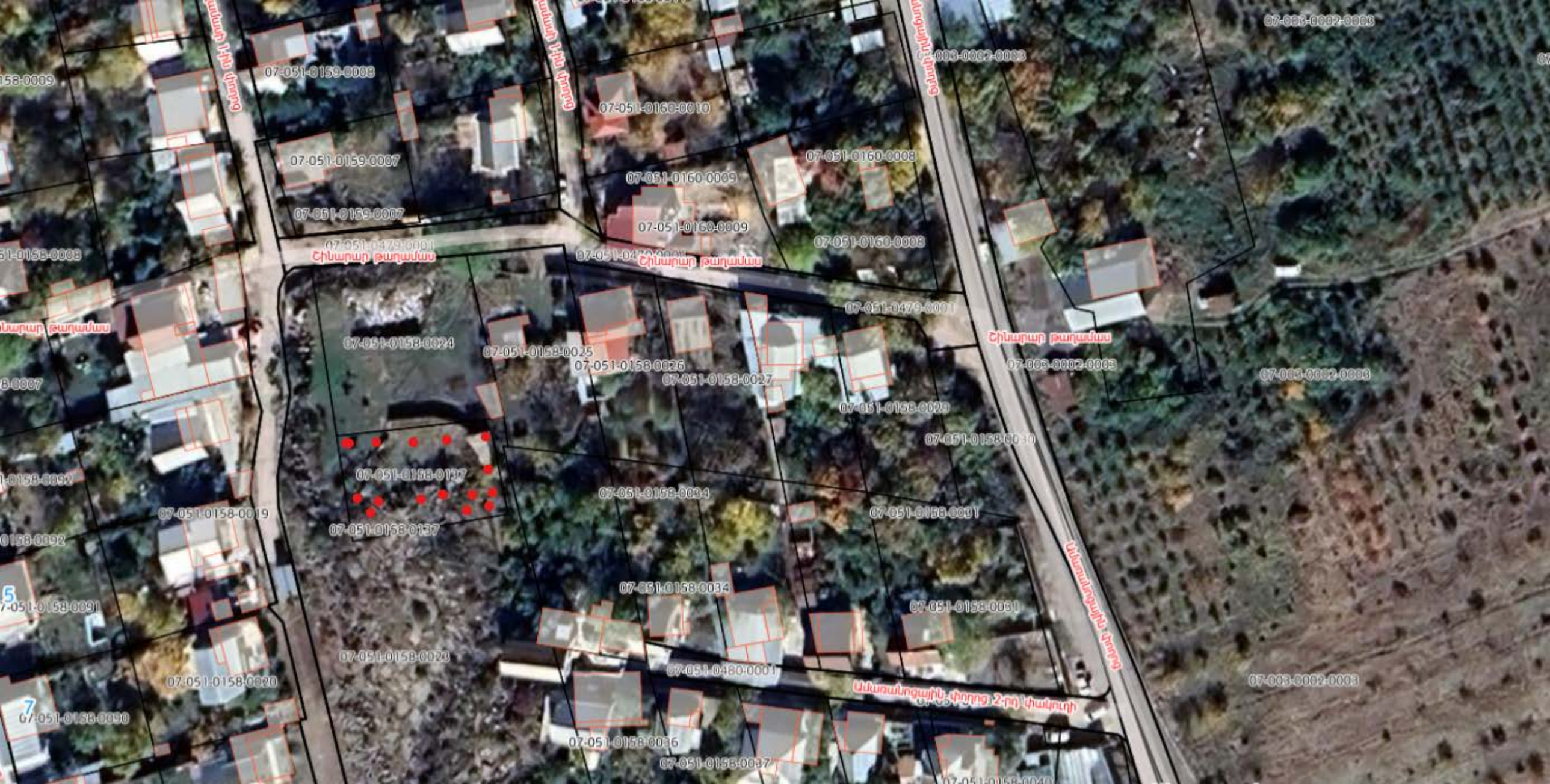
Շինարար թաղամաս
Ամնոսանոցային փողոց
Ամնոսանոցային փողոց 2-րդ փակուղի
07-051-0159-0008
07-051-0160-0010
07-051-0160-0008
07-051-0160-0009
07-051-0159-0007
07-051-0479-0001
07-051-0158-0024
07-051-0158-0025
07-051-0158-0026
07-051-0158-0027
07-051-0158-0029
07-051-0158-0030
07-051-0158-0137
07-051-0158-0034
07-051-0158-0031
07-051-0158-0019
07-051-0158-0028
07-051-0480-0001
07-051-0158-0036
07-051-0158-0037
07-051-0158-0040
07-051-0158-0091
07-051-0158-0090
07-003-0002-0003