

Յայտարարություն

Կրտաճի մարզի Նաիրի համայնքի աճուրդային հանձնաժողովը հայտարարում է համայնքային սեփականություն հանդիսացող հետևյալ հողամասերի աճուրդ վաճառք

Լոտի համարը	Հողամասի գտնվելու վայրը	Ծածկագիր	Մեկնարկային գինը /դրամ/	Նախավճարի չափը /դրամ/	Քայլի չափը /դրամ/	Օգտագործման նպատակը	մակերեսը /հա/	Ենթակառուցվածքների առկայությունը	Հողամասի որակական հատկանիշները	Սահմանափակումներ և սերվիտուտներ
1	Չորավան	07-031-0222-0217	5000000	2500000	250000	Գյուղատնտեսական նշանակության	2.05662	չ	Վարելահող ջրովի 3-րդ կարգ, այլ հողատեսք	չկան
2	Չորավան	07-031-0222-0220	1000000	500000	50000	Գյուղատնտեսական նշանակության	1.2487	չ	Այլ հողատեսք	չկան
3	Չորավան	07-031-0222-0226	1500000	750000	75000	Գյուղատնտեսական նշանակության	1.6626	չ	Այլ հողատեսք	չկան
4	Չորավան	07-031-0222-0229	50000000	25000000	2500000	Գյուղատնտեսական նշանակության	19.12435	չ	Վարելահող ջրովի 3-րդ կարգ, այլ հողատեսք	չկան
5	Չորավան	07-031-0222-0230	25000000	12500000	1250000	Գյուղատնտեսական նշանակության	10.43558	չ	Վարելահող ջրովի 3-րդ կարգ, այլ հողատեսք	չկան
6	Չորավան	07-031-0222-0231	5000000	2500000	250000	Գյուղատնտեսական նշանակության	1.85388	չ	Վարելահող ջրովի 3-րդ կարգ	չկան
7	Չորավան	07-031-0222-0233	10000000	5000000	500000	Գյուղատնտեսական նշանակության	3.72	չ	Վարելահող ջրովի 3-րդ կարգ, այլ հողատեսք	չկան

Աճուրդը կկայանա 2023թ.-ի սեպտեմբերի 5-ին, ժամը 11⁰⁰ին համայնքապետարանի նիստերի դահլիճում: Յայտերն ընդունվում են մինչև 2023թ.-ի օգոստոսի 31-ը ժամը 18⁰⁰ն: Լրացուցիչ տեղեկությունների համար զանգահարել (0224)-2-24-41 կամ (0224)-2-26-28 հեռախոսահամարներով:

N 1 07-031-0222-0217



N 2 07-031-0222-0220



N 3 07-031-0222-0226



N 4 07-031-0222-0229

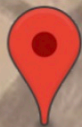

N 5 07-031-0222-0230



An aerial photograph showing a large area of agricultural land, primarily in shades of brown and tan, indicating dry or harvested fields. A red location pin is placed in the center of the image. A white rectangular box with black text is overlaid on the image, positioned above the pin. To the right, there is a residential area with houses and trees. In the bottom right, there are several large, rectangular structures, possibly greenhouses or industrial buildings, with blue roofs. A road or canal runs vertically through the left side of the image.

N 6 07-031-0222-0231

An aerial photograph of a rural agricultural landscape. The terrain is divided into numerous rectangular and irregular plots of land. Some plots are green, indicating active crops, while others are brown or tan, suggesting fallow or harvested fields. A prominent road or canal runs diagonally across the center of the image. A red location pin is placed on a green field in the lower-left quadrant. A white rectangular box with black text is overlaid on the image, positioned above the pin. The text inside the box reads "N 7 07-031-0222-0233".

N 7 07-031-0222-0233

Shamiram Chan.

№2 07-031-0222-0220

Արևիկա



№ 1 07-031-0222-0217

Գրանցումի դիտարկում



№3 07-031-0222-0226

արտոնքի դիտում



№4 07-031-0222-0229

արտոնքի դիտում

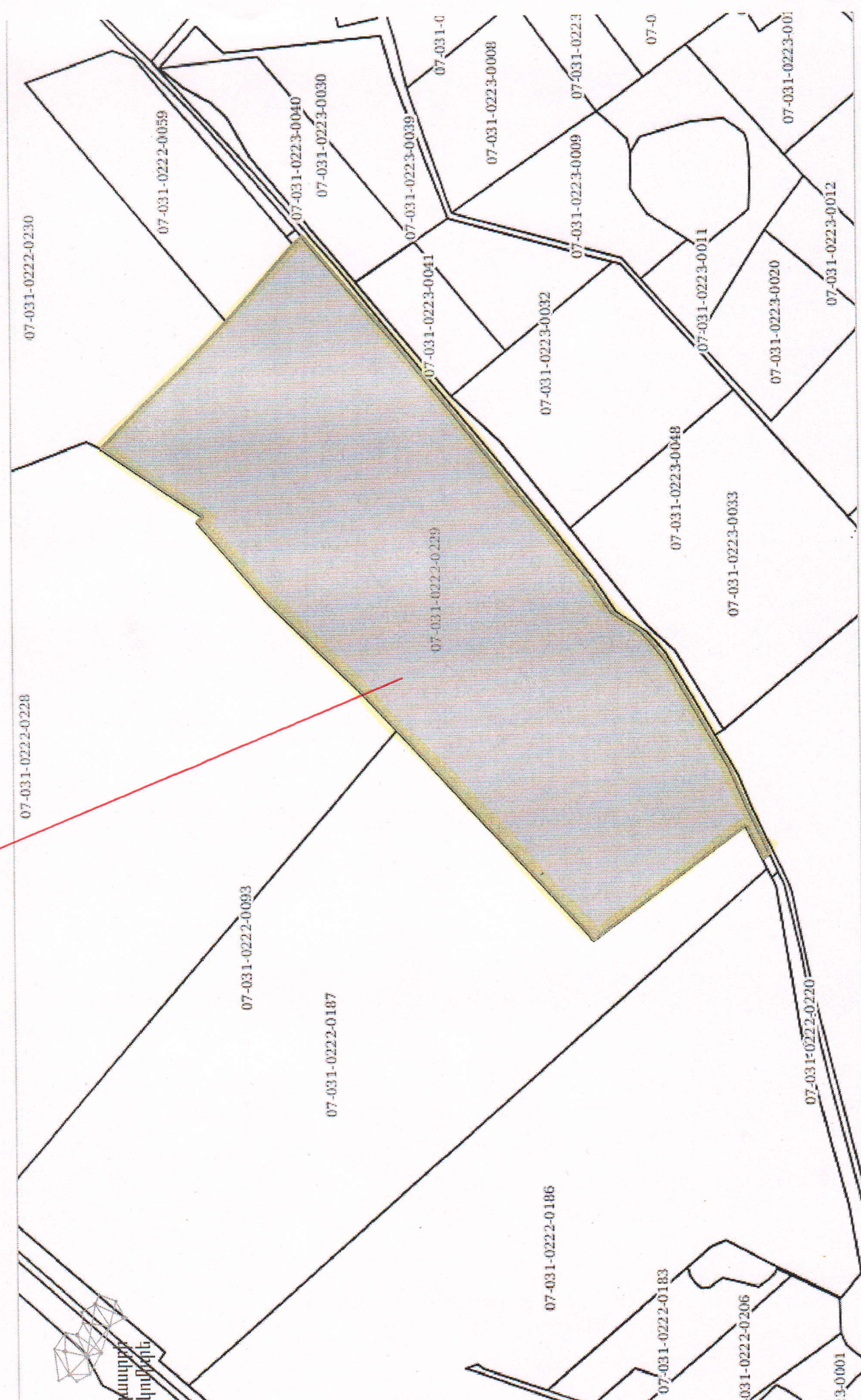

№ 5 07-031-0222-0230

Կարտի քարտեզ

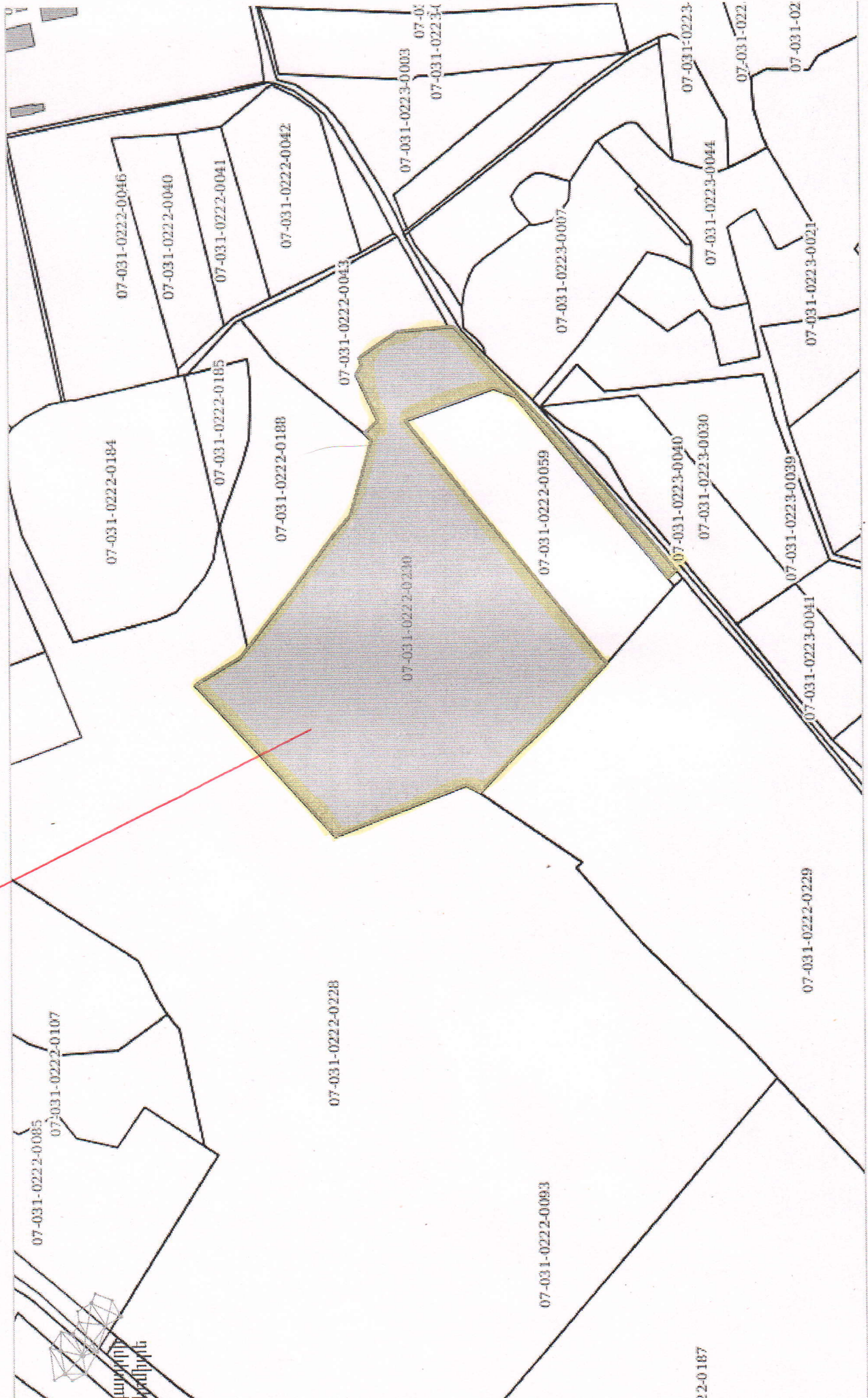

№6 07-031-0222-0231

Արտոնագրի դիտում

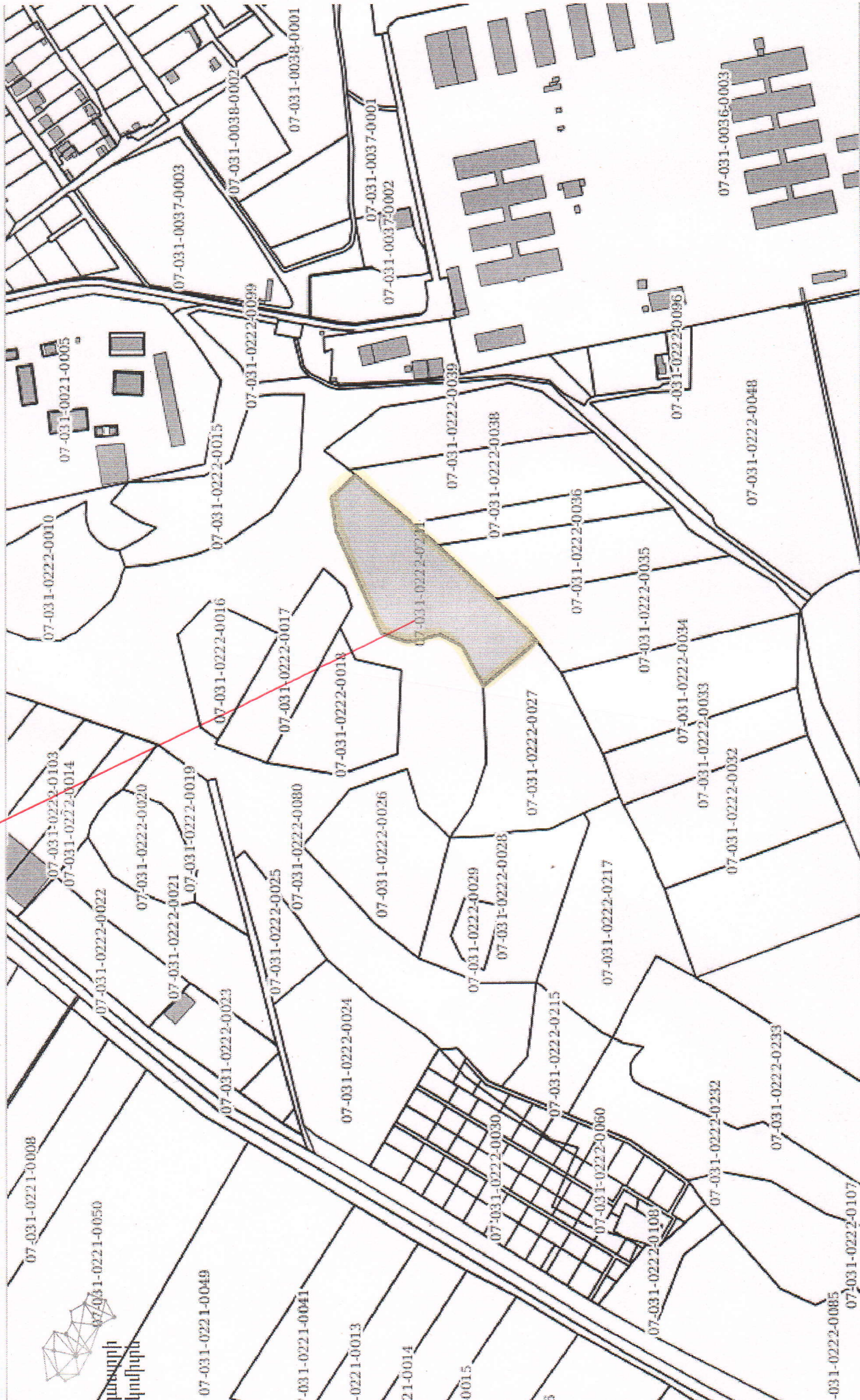

№ 7 07-031-0222-0233

Կարտեզի դիտում

