ՀԱՅՏԱՐԱՐՈՒԹՅՈՒՆ

Բնակավայրերի հասարակական կառուցապատման համար նախատեսված հողամասի կառուցապատման իրավունքով տրամադրելու համար Ծաղկաձորի համայնքապետարանը հայտարարում է մրցույթ: Հողամասը սերվիտուտով ծանրաբեռնված չէ: Մրցույթը կկայանա սույն հայտարարության հրապարակման օրվանից 1/մեկ/ ամիս հետո՝ առաջին աշխատանքային օրը՝ 2023 թվականի հուլիսի 06-ին, ժամը 11:00-ին, Ծաղկաձորի համայնքապետարանում/ՀՀ Կոտայքի մարզ, Ծաղկաձոր համայնք, Օրբելի Եղբայրների փողոց թիվ 9/: Մրցույթում ներկայացվելու է հետնյալ լոտը՝

ՄԼ1-0,00351 հա, հասցե՝ համայնք Ծաղկաձոր, գյուղ Աղավնաձոր, 1-ին փողոց, թիվ 20/2, կադաստրային ծածկագիր՝ 07-010-0015-0010 , մեկնարկային գինը սահմանել՝ 35 000 /երեսունհինգ հազար/ ՀՀ դրամ, 30 տարի ժամկետով:

Հողամասերիի վերաբերյալ ամբողջական տեղեկությունը, այդ թվում հողամասերի հատակագիծը և համապատասխան ճարտարապետահատակագծային առաջադրանքները ներառված են մրցույթի կազմակերպման համար նախատեսված փաստաթղթերի փաթեթում, որը կարելի է ձեռք բերել Ծաղկաձորի համայնքապետարանում: Մրցույթի մասնակցության հայտի գումարը սահմանված է 40.000/քառասուն հազար/ ՀՀ դրամ: Հայտերի ընդունման վերջնաժամկետն է՝ 2023 թվականի հուլիսի 3-ը ներառյալ: Լրացուցիչ տեղեկությունների համար զանգահարել (060)-70-30-00 հեռախոսահամարով:

Ծաղկաձորի համայնքապետարան

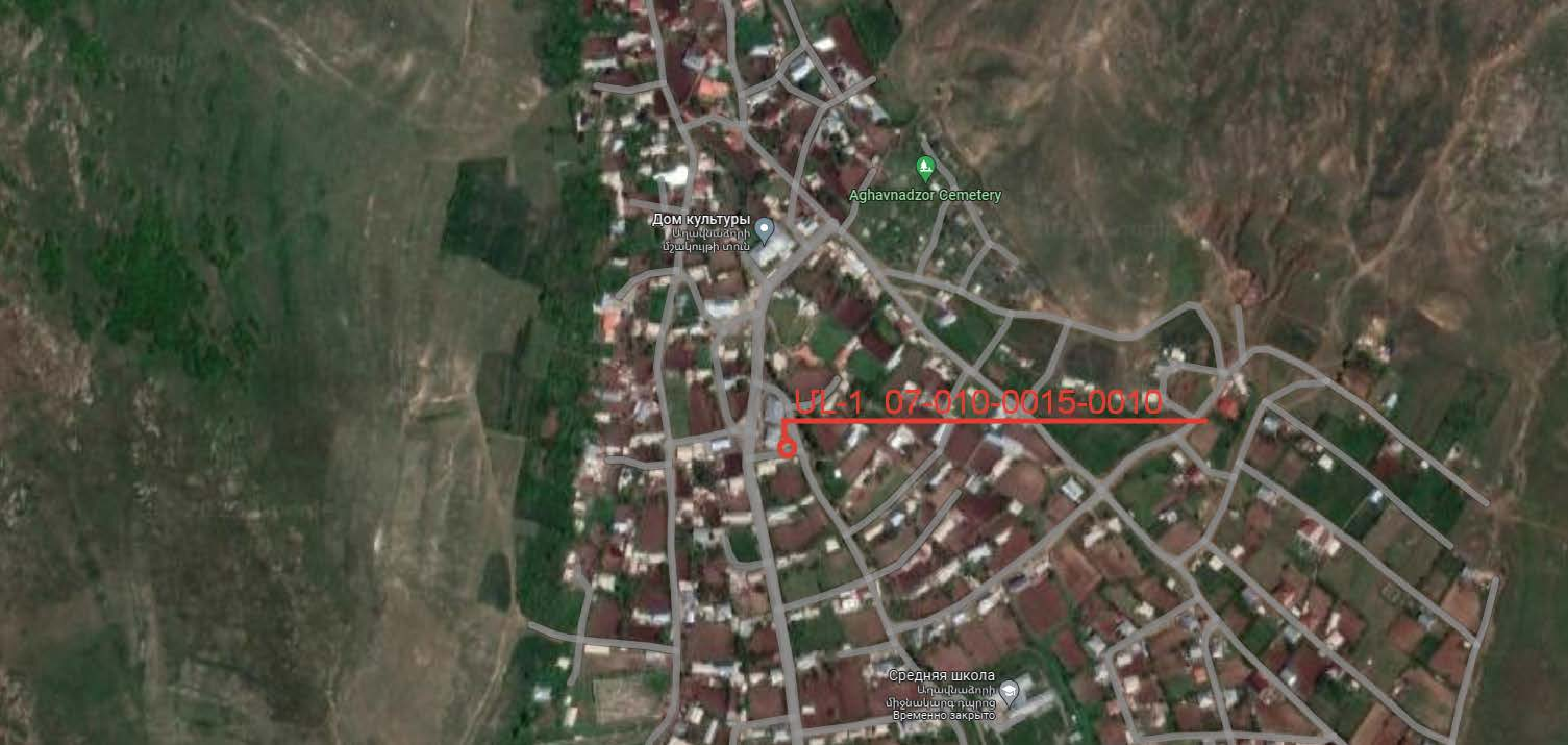
Aghavnadzor Cemetery
Дом культуры
Աղավնաձորի
մշակույթի տուն
UL-1 07-010-0015-0010
Средняя школа
Աղավնաձորի
միջնակարգ դպրոց
Временно закрыто