ՀԱՅՏԱՐԱՐՈՒԹՅՈՒՆ

Ծաղկաձորի համայնքապետարանը հայտարարում է համայնքային հողամասերի դասական աճուրդ: Հողամասերը սերվիտուտով ծանրաբեռնված չեն: Աճուրդը կկայանա սույն հայտարարության հրապարակումից 1 ամիս հետո՝ 2022 թվականի օգոստոսի 29-ին, ժամը 11:00-ին, Ծաղկաձորի համայնքապետարանում: Աճուրդում ներկայացվելու են հետևյալ լոտերը՝

ԱԼ-1 - 585քմ, հասցե՝համայնք Ծաղկաձոր, Տանձաղբյուրի փողոց թիվ 14/1, նշանակությունը՝ հատուկ պահպանվող, հանգստի համար նախատեսված , կադաստրային ծածկագիր 07-005-0023-0335, մեկնարկային գինը՝ 6 300 000 ՀՀ դրամ:

ԱԼ-2- 1130 քմ, հասցե՝ Ծաղկաձոր համայնք, Սարալանջի փողոց թիվ 78/3, նշանակությունը՝ հատուկ պահպանվող, հանգստի համար նախատեսված, կադաստրային ծածկագիր 07-005-0022-0573, մեկնարկային գինը՝ 12 400 000 ՀՀ դրամ:

ԱԼ-3- 220 քմ, հասցե՝ Ծաղկաձոր համայնք, Սարալանջի փողոց թիվ 3/1, նշանակությունը՝ հատուկ պահպանվող, հանգստի համար նախատեսված, կադաստրային ծածկագիր 07-005-0001-0038, մեկնարկային գինը՝ 2 430 000 ՀՀ դրամ:

ԱԼ-4- 670 քմ, հասցե՝ Ծաղկաձոր համայնք, Սարալանջի փողոց 4-րդ փակուղի 16, նշանակությունը՝ հատուկ պահպանվող, հանգստի համար նախատեսված, կադաստրային ծածկագիր 07-005-0002-0052, մեկնարկային գինը՝ 7 350 000ՀՀ դրամ:

ԱԼ-5- 2000քմ, հասցե՝ Ծաղկաձոր համայնք, Սարալանջի 4-րդ փակուղի, թիվ 12 , նշանակությունը՝ հատուկ պահպանվող հանգստի համար նախատեսված, կադաստրային ծածկագիր 07-005-0002-0044, մեկնարկային գինը՝ 21 027 600 ՀՀ դրամ:

ԱԼ-6-10000քմ, հասցե՝ Ծաղկաձոր համայնք Տանձաղբյուրի փողոց թիվ 34/5, նշանակությունը՝ հատուկ պահպանվող հանգստի համար նախատեսված, կադաստրային ծածկագիր 07-005-0030-0106, մեկնարկային գինը՝162 000 000 ՀՀ դրամ:

Հողամասերի վերաբերյալ ամբողջական տեղեկությունը ներառված է աճուրդի կազմակերպման համար նախատեսված փաստաթղթերի փաթեթում, որը կարելի է ձեռք բերել Ծաղկաձորի համայնքապետարանում, որոշ հողամասերի միջով անցնում են կոմունալ ենթակառուցվածքներ՝ համայնքային էլ. սնուցման լարեր կամ այլ ենթակառուցվածքներ , որոնց կառուցապատման դեպքում ենթակառուցվածքների տեղափոխումը կատարվելու է սեփականատիրոջ միջոցներով: Աճուրդի մասնակցության հայտի գումարը սահմանված է 40.000 ՀՀ դրամ: Աճուրդի մասնակիցները սակարկությունից առաջ մուծում են նախավճար՝ աճուրդի առարկա գույքերի մեկնարկային գնի 50%-ի չափով: Հայտերի ընդունման վերջնաժամկետն է՝ 2022 թվականի օգոստոսի 25-ը ներառյալ: Լրացուցիչ տեղեկությունների համար զանգահարել (0223) 6-04-02 հեռախոսահամարով:

Ծաղկաձորի համայնքապետարան

ՄԼ-1 07-005-0023-0335
ՄԼ-6 07-005-0030-0106
TotoGaming
Aurora Resort Tsaghkadzor
Tsaghkadzor Chairlift's Lower Terminal
Holiday Home Teghenis
Elegant Hotel & Resort
Elegant Hotel & Resort
Tandzaghbyur St
Tandzaghbyur St
Tandzaghbyur St
Цахкаовит
Tsaghkatun
Vladimir Harutyunyan St
Vladimir Harutyunyan St
Hotel Viardo
Saint Harutyun
Zip Line Tsaghkadzor
Olimpiakan St
Olimpiakan St
Kechi Residence Tsaghkadzor
Hotel Multi
Caxkadzor Mori Plaza
Valley of Flowers apartment

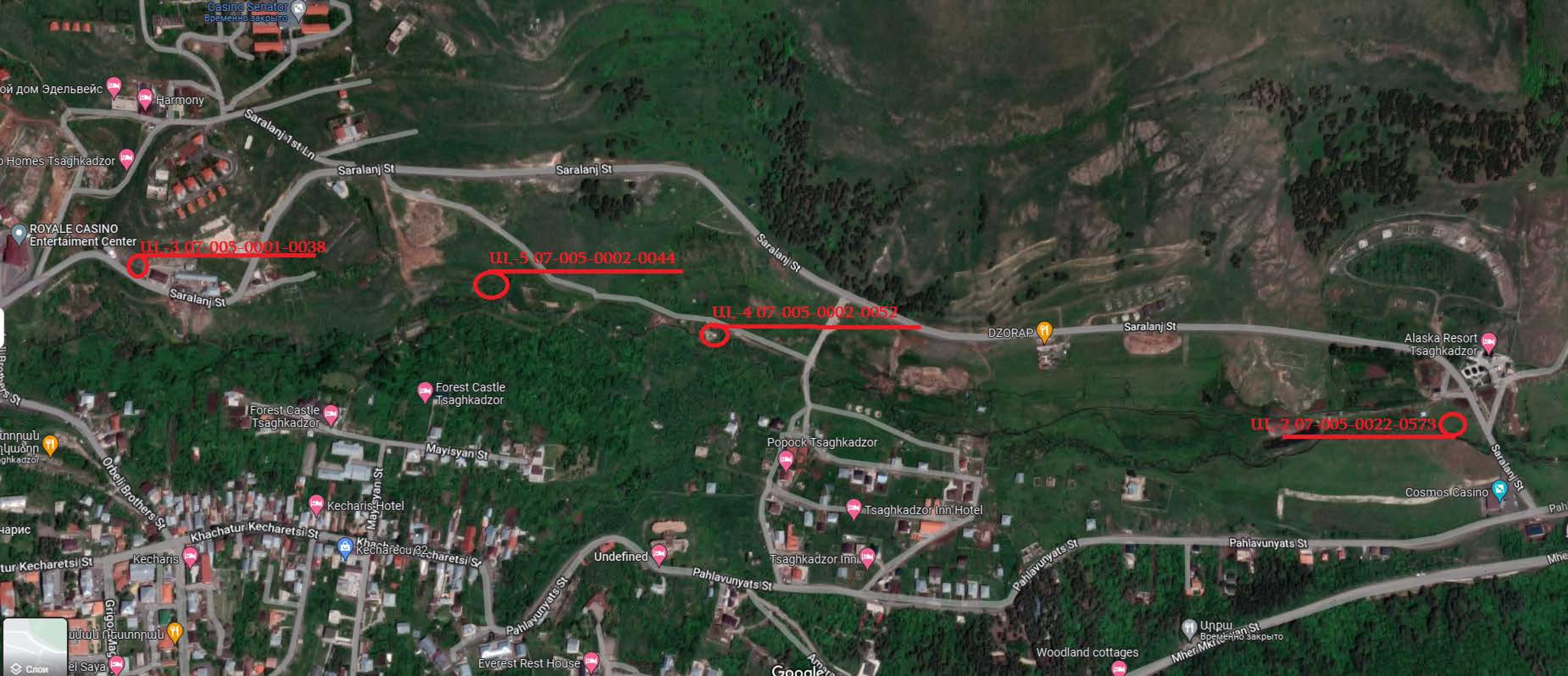
UL-3 07-005-0001-0038
UL-5 07-005-0002-0044
UL-4 07-005-0002-0052
UL-2 07-005-0022-0573
Casino Senator
Временно закрыто
Harmony
Saralanj 1st Ln
Saralanj St
ROYALE CASINO
Entertainment Center
DZORAP
Alaska Resort
Tsaghkadzor
Forest Castle
Tsaghkadzor
Forest Castle
Tsaghkadzor
Mayisyan St
Popock Tsaghkadzor
Kecharis Hotel
Tsaghkadzor Inn Hotel
Cosmos Casino
Khachatur Kecharetsi St
Orbeli Brothers St
Kecharis
Undefined
Pahlavunyats St
Tsaghkadzor Inn
Pahlavunyats St
Everest Rest House
Woodland cottages
Mher Mkrtchyan St
Google