ՀՀ Կոտայքի մարզի Քարաշամբ համայնքի սեփականություն հանդիսացող հողատարածքի աճուրդ-վաճառքի մասին հայտարարություն

2021 թվականի հուլիսի 12-ին ժամը 11:00-ին Կոտայքի մարզի Քարաշամբի համայնքապետարանում տեղի կունենա համայնքային սեփականություն հանդիսացող հողի աճուրդ-վաճառք:

Լոտ 1՝Աճուրդային կարգով օտարել Քարաշամբ համայնքի սեփականություն հանդիսացող, 03-012-0302-0326 կադաստրային ծածկագիրը կրող 2.7815 հա գյուղատնտեսական նշանակության արոտավայր,մեկնարկային գինը՝ 3 000 000/ե ր ե ք մ ի լ ի ո ն / ՀՀ դրամ:

Նախավճարը հողամասի մեկնարկային գնի 50%-ի չափով ՝1 500 000 դրամ,քայլի չափը հաշվարկվում է մեկնարկային գնի 5%-ի չափով:

Մասնակցության վճար՝ 5000 /հ ի ն գ հ ազ ար / Հ Հ դ ր ամ :

Աճուրդին մասնակցելու համար, հայտին կից պետք է ներկայացնել՝ Ֆիզիկական անձի դեպքում անձնագրի պատճենը, իսկ իրավաբանական անձանց և անհատ ձեռնարկատերերի դեպքում՝դրանց պետական գրանցումը հաստատող փաստաթղթերի պատճենները,աճուրդի մասնակցության վճարի և նախավճարի վճարումը հաստատող փաստաթղթերը:Հայտերն ընդունվում են մինչև ս/թ հուլիսի 9-ը ժամը 10:00:Լրացուցիչ տեղեկությունների համար դիմել ՀՀ Կոտայքի մարզի Քարաշամբ համայնքապետարան: Հասցեն՝ Քարաշամբ, 2-րդ փողոց 2 շենք, հեռ.՝ 060-46-47-27, 077-71-65-56, 094-44-20-82:

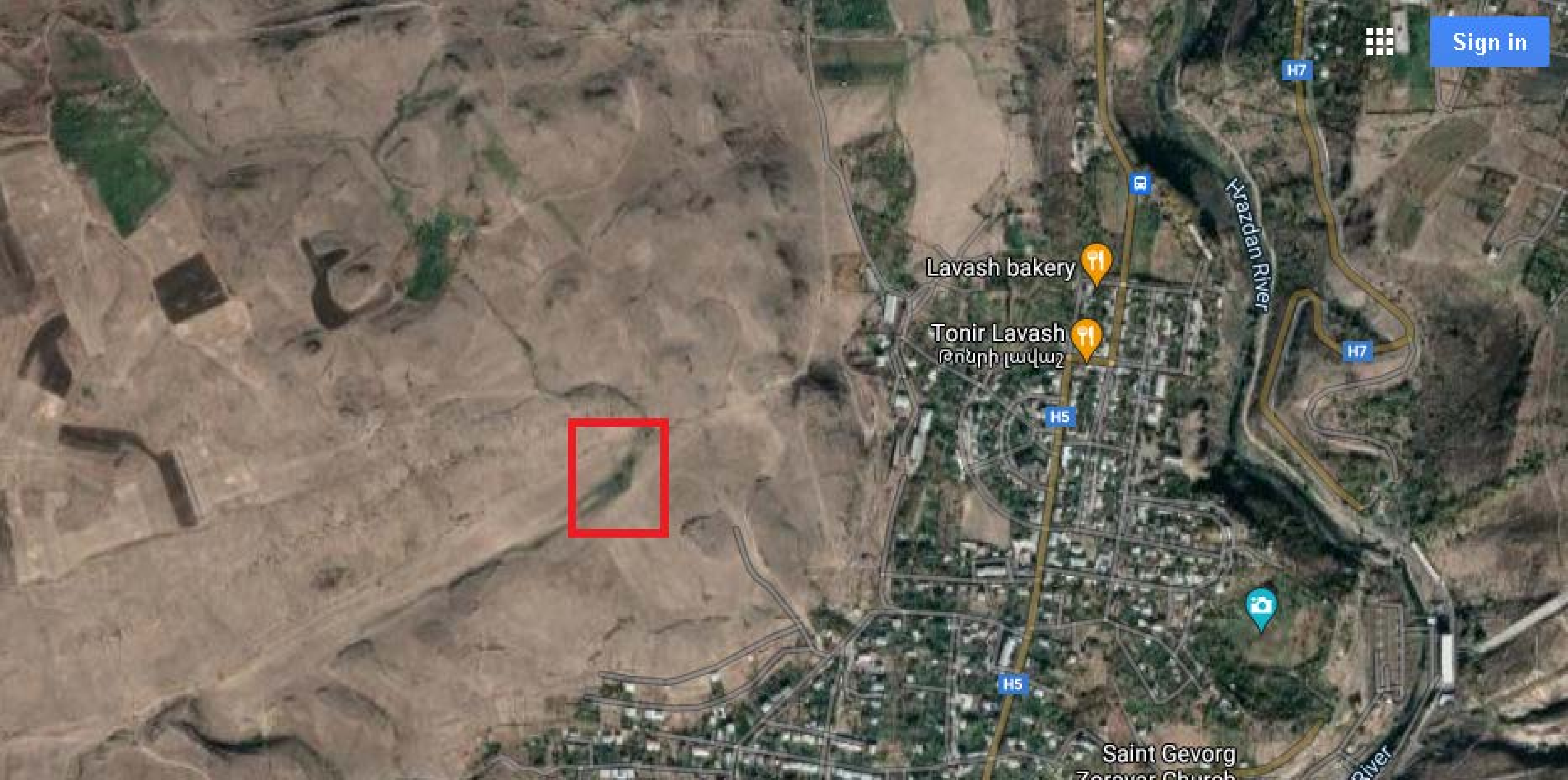
Sign in
H7
Hrazdan River
Lavash bakery
Tonir Lavash
Թոնրի լավաշ
H7
H5
H5
Saint Gevorg
River