

ՀԱՅՏԱՐԱՐՈՒԹՅՈՒՆ

Կրտալքի մարզի Նոր Երզնկա համայնքում 20.08.2020թ ժամը 11⁰⁰-ին տեղի կունենա համայնքային սեփականություն հանդիսացող հողամասերի դասական աճուրդ վաճառք

Հ/հ	Հողամասերի նպատակային և գործառնական նշանակությունը	Ծածկագիրը	Մակերեսը /հա/	կարգը	հասցեն	Աճուրդի մեկնարկային գինը /դրամ/
1	Բնակավայրի բնակելի կառուցապատման հող	0002-0007	0,11852	-	4-րդ փող 57	3500000
2	Բնակավայրի բնակելի կառուցապատման հող	0003-0002	0,17599	-	4-րդ փող 61	5200000
3	Բնակավայրի բնակելի կառուցապատման հող	0007-0009	0,11986	-	4-րդ փող.79	3550000
4	Գյուղատնտեսական նշանակության այլ հող, վարելահող	0102-0015 0107-0078	0,54374 0,42892	5	-	300000
5	Գյուղատնտեսական նշանակության վարելահող	0107-0083	0,74187	5	-	450000
6	Գյուղատնտեսական նշանակության վարելահող	0113-0035	1,0	5	-	600000
7	Գյուղատնտեսական նշանակության արոտավայր	0142-0007	5,39762	5	-	4000000
8	Գյուղատնտեսական նշանակության արոտավայր	0142-0008	1,01401	5	-	1000000
9	Գյուղատնտեսական նշանակության վարելահող	0109-0070	2,0	5	-	3000000
10	Գյուղատնտեսական նշանակության վարելահող	0109-0072	2,18548	5	-	3000000
11	Գյուղատնտեսական նշանակության արոտավայր,այլ հող	0107-0091	2.0	5	-	1700000
12	Գյուղատնտեսական նշանակության վարելահող արոտավայր	0107-0090	1,69335	5	-	1200000
13	Գյուղատնտեսական նշանակության արոտավայր,վարելահող	0122-0131	2,30792	5	-	2500000
14	Գյուղատնտեսական նշանակության արոտավայր	0122-0132	0,67665	5	-	700 000
15	Գյուղատնտեսական նշանակության արոտավայր	0122-0133	1,20442	5	-	1500000
16	Գյուղատնտեսական նշանակության վարելահող արոտավայր	0109-0063	0,75598	5	-	470000
17	Գյուղատնտեսական նշանակության վարելահող	0107-0082	3,15803	5	-	1100000

Հայտերի ընդունումը դադարեցվում է աճուրդից 3 օր առաջ:Հողամասերի նկատմամբ սահմանափակումներ չկան: Հողամասերի աճուրդ վաճառքի նախավճարի և մեկ քայլի չափը սահմանվում է մեկնարկային գնի 5%-ը: Մասնակցության վճարը` 5000դրամ: Լրացուցիչ տեղեկությունների համար դիմել Նոր Երզնկայի համայնքապետարան: Հեռ. 0232-36791

Համայնքի ղեկավար

Ա. Հարությունյան

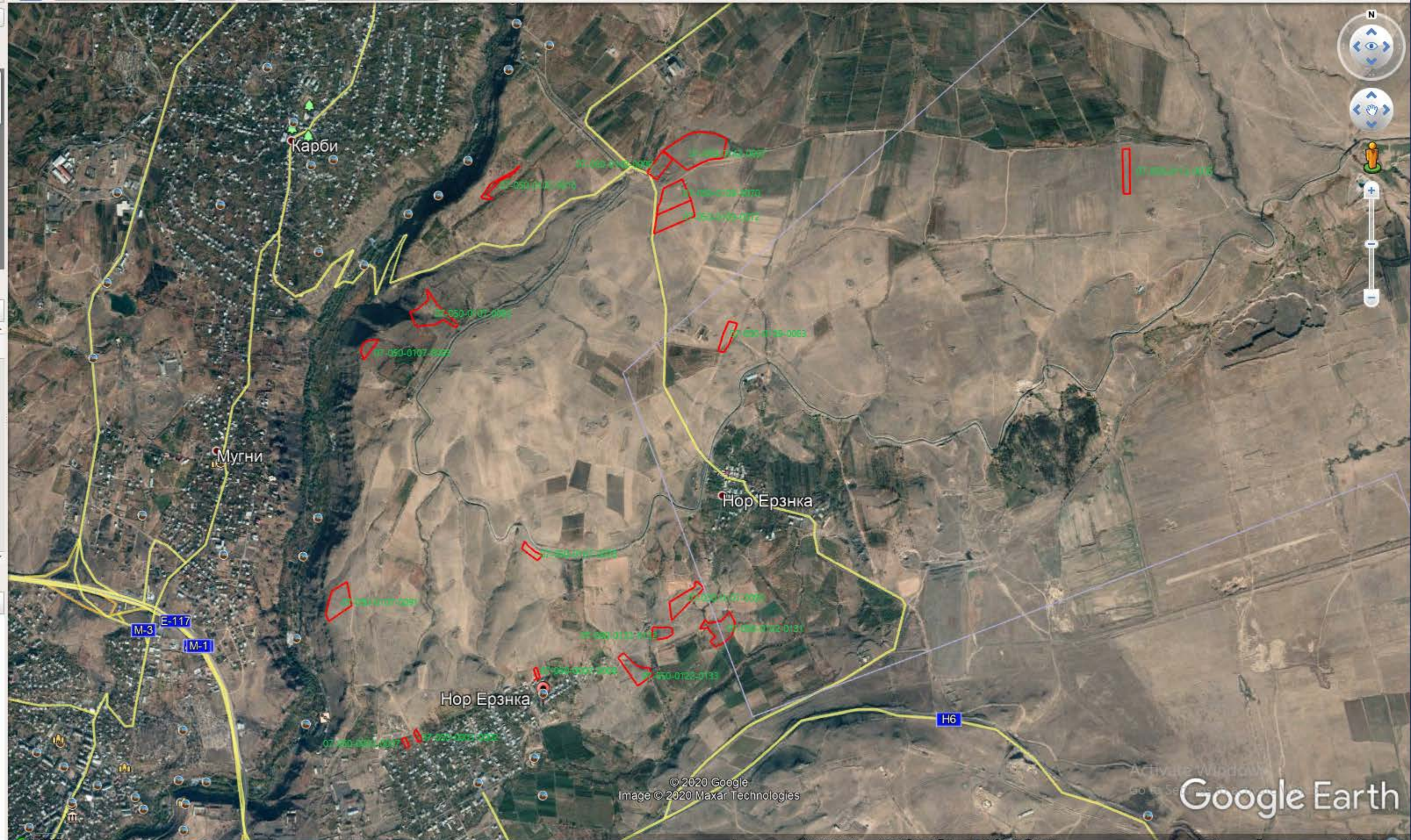

Карби

Мугни

Нор Ерзнка

Нор Ерзнка

M-3 E-117 M-1

H6

© 2020 Google
Image © 2020 Maxar Technologies

Google Earth