Հավելված
ՀՀ Կոտայքի մարզի Ջրվեժ համայնքի
ավագանու 2019 թվականի
դեկտեմբերի 26-ի N 83-Ա որոշման

ԿՈՏԱՅՔԻ ՄԱՐԶԻ
ՋՐՎԵԺ ՀԱՄԱՅՆՔ

Համայնքի 2020 թվականի

ՏԱՐԵԿԱՆ ԱՇԽԱՏԱՆՔԱՅԻՆ ՊԼԱՆ

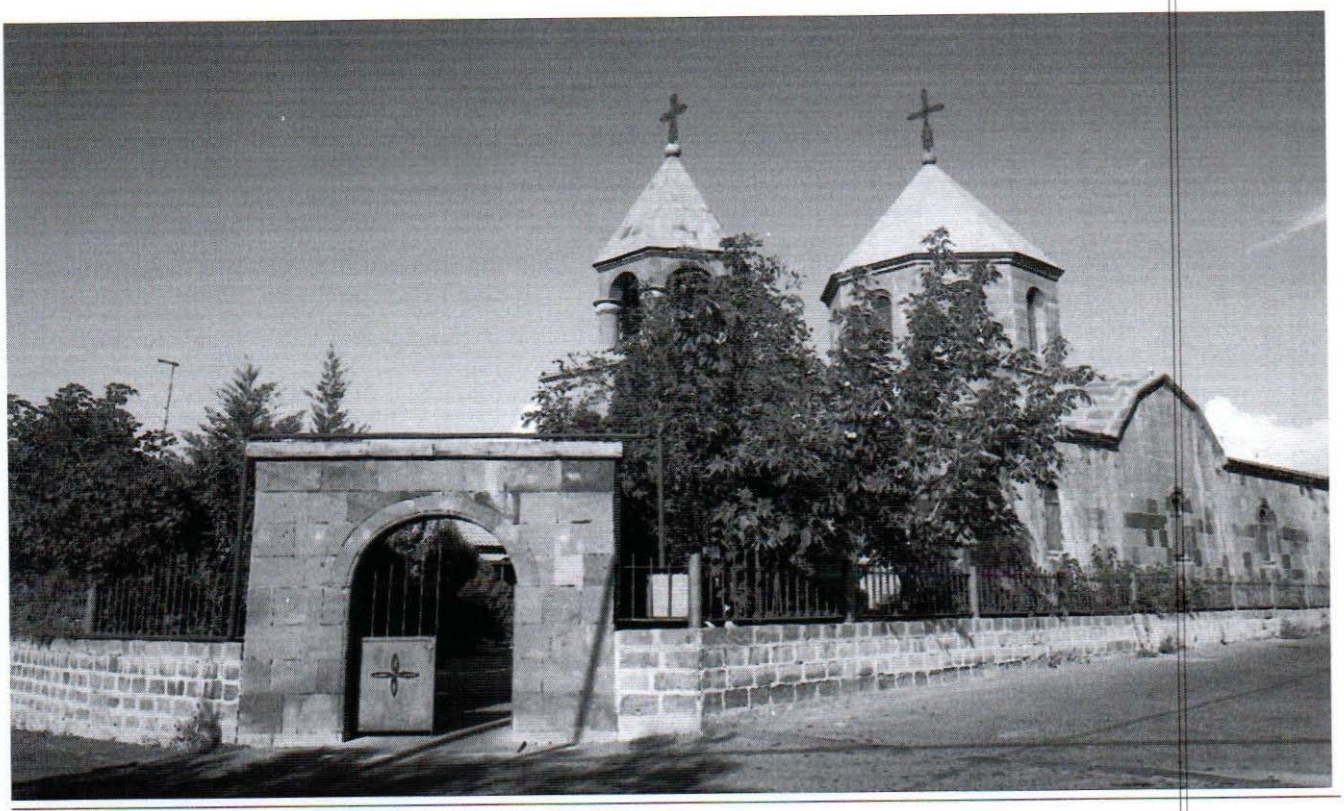

Ջրվեժ 2019 թ.

Բովանդակություն

ՆԵՐԱԾՈՒԹՅՈՒՆ 3
1.ՀԱՄԱՅՆՔԻ ՏԵՍԼԱԿԱՆԸ ԵՎ ՈԼՈՐՏԱՅԻՆ ՆՊԱՏԱԿՆԵՐԸ 4
2.ՀԱՄԱՅՆՔԻ 2020 ԹՎԱԿԱՆԻ ԾՐԱԳՐԵՐԻ ՑԱՆԿԸ ԵՎ ՏՐԱՄԱԲԱՆԱԿԱՆ ՀԵՆՔԵՐԸ (ԸՍՏ ՈԼՈՐՏՆԵՐԻ) 7
3.ՀԱՄԱՅՆՔԱՅԻՆ ԳՈՒՅՔԻ ԿԱՌԱՎԱՐՄԱՆ 2020ԹՎԱԿԱՆԻ ԾՐԱԳԻՐԸ 24
4.ՀԱՄԱՅՆՔԻ ՏԱՊ-Ի ՖԻՆԱՆՍԱՎՈՐՄԱՆ ՊԼԱՆԸ 28
5.ՀԱՄԱՅՆՔԻ ՏԱՊ-Ի ՄՈՆԻԹՈՐԻՆԳԻ ԵՎ ԳՆԱՀԱՏՄԱՆ ՊԼԱՆԸ 30

Ներածություն

ՏԱՊ-ը համայնքում առկա ֆինանսական, վարչական, մարդկային և սոցիալական ռեսուրսները կամ կապիտալները կառավարելու գործիք է: Այն փաստաթուղթ է, ուր հստակորեն ներկայացվում են սոցիալական, տնտեսական, մարդկային, բնական և այլ ռեսուրսների ներդրման միջոցով համայնքի զարգացմանն ուղղված՝ տվյալ տարվա համար ՏԻՄ-երի ռազմավարությունները, ծրագրերը և միջոցառումները:[1]

Ջրվեժհամայնքի ՏԱՊ-ը մշակվել է հետևյալ հիմնական նպատակներով՝

- համակարգել ՏԻՄ-երի տվյալ տարվա անելիքները,
- սահմանել սոցիալ-տնտեսական զարգացման առաջնահերթությունները, գնահատելհամայնքի ներքին ռեսուրսները, հաշվառել համայնքում ներդրվող արտաքին ռեսուրսները, հաշվարկել համախառն ռեսուրսները և բացահայտել պակասուրդը (դեֆիցիտը),
- համախմբել համայնքում տվյալ տարվա համար նախատեսվող բոլոր ծրագրերը և միջոցառումները ՀՀՌԾ-ով սահմանված՝ համայնքի տեսլականի և հիմնական նպատակների իրականացման շուրջ,
- շաղկապել նախատեսվող ծրագրերը և միջոցառումները դրանց իրականացման արդյունքների հետ՝ կիրառելով ՀՀՌԾ-ի ոլորտային ծրագրի «Տրամաբանական հենքը»,
- որոշակիացնել նախատեսվող ծրագրերի և միջոցառումների իրականացման ֆինանսական աղբյուրները և միջոցները, պատասխանատուները և ժամկետները, մշակել տվյալ տարվա ՏԱՊ-ի իրականացման ՄԳՊ-ը:

Ջրվեժհամայնքի 2020թվականի տարեկան աշխատանքային պլանը բաղկացած է 5 բաժիններից.

1-ին բաժնում սահմանվում է համայնքի տեսլականը և ոլորտային նպատակները:

2-րդ բաժնում ներկայացվում է համայնքի 2020 թվականի ծրագրերի ցանկը և տրամաբանական հենքերը (ըստ ոլորտների):

3-րդ բաժնում ներկայացվում է համայնքային գույքի կառավարման 2020 թվականի ծրագիրը:

4-րդ բաժնում ներկայացվում է համայնքի ՏԱՊ-ի ֆինանսավորման պլանը:

5-րդ բաժնում ներկայացվում է համայնքի ՏԱՊ-ի մոնիթորինգի և գնահատման պլանը:

---

1 «Մեթոդական ուղեցույց համայնքի տարեկան աշխատանքային պլանի մշակման», ԳՄՀԸ, ՀՖՄ, 2017

1. Համայնքի տեսլականը և ոլորտային նպատակները

Համայնքի տեսլականը՝

Ջրվեժը մաքուր, բարեկարգ, կանաչապատ, բնակչության համար բավարար կենսապայմաններ ունեցող և անհրաժեշտ աշխատատեղերով ապահովված, առևտրի և սպասարկման, կրթական և մշակութային զարգացած ենթակառուցվածքներ ունեցող, զարգացող փոքր և միջին ձեռնարկատիրությամբ, զբոսաշրջության համար գրավիչ համայնք է:

Աղյուսակ 1.Համայնքի կայուն զարգացման ցուցանիշները

Ցուցանիշ	Ելակետային արժեք	Թիրախային արժեք
Համայնքի բյուջեի սեփական եկամուտների տեսակարար կշիռն ընդհանուր եկամուտների մեջ (%)	67.7	69.5
Համայնքում հաշվառված բնակիչների ընդհանուր թիվը (մարդ)	10417	10500

Աղյուսակ 2.Համայնքի ոլորտային նպատակները[2]

Ոլորտային նպատակ	Վերջնական արդյունքի՝		
	Ցուցանիշ	Ելակետային արժեք	Թիրախային արժեք
Ոլորտ 1. Ընդհանուր			
Բարելավել համայնքի բնակչությանը մատուցվող հանրային ծառայությունների որակը	Համայնքի բնակիչների բավարարվածությունը (հարցումների հիման վրա) ՏԻՄ-երի գործունեությունից, մատուցվող հանրային ծառայություններից, %	80	85
	Համայնքում բնակիչների թվի փոփոխությունը նախորդ տարվա համեմատ (%,)	3,8	5
	Համայնքապետարանում աշխատողների բարձրագույն կրթություն ունեցողների թիվը աշխատակիցների ընդհանուր թվի մեջ (%)	88.5	90
	Համայնքի բյուջեի սեփական եկամուտների տեսակարար կշիռը համայնքի բյուջեի ընդհանուր մուտքերի կազմում, %	67.7	69.5
Ոլորտ 2. Պաշտպանության կազմակերպում			
Աջակցել համայնքում իրականացվող պաշտպանության ոլորտի ծրագրերին	Համայնքում բնակվող զինապարտ քաղաքացիների գրանցամատյանի վարում	այո	այո
	Զորակոչիկների բավարարվածությունը մատուցված ծառայություններից (հարցումների հիման վրա), %	90	95

[2]ՏԱՊ-ում ոլորտների և ծրագրերի ազդեցության վերջնական արդյունքի որոշ որակական ցուցանիշների գնահատման համար կիրառվել է 10 բալանոց սանդղակ՝ 1- շատ վատ, 2 – վատ, 3 – բավականին վատ, 4 – ավելի շատ վատ, քան լավ, 5 – միջին՝ ոչ լավ. ոչ վատ, 6 - ավելի շատ լավ, քան վատ, 7 – բավականին լավ, 8 – լավ, 9 – շատ լավ, 10 – կատարյալ:

Ոլորտ 3. Արտակարգ իրավիճակներից բնակչության պաշտպանություն և քաղաքացիական պաշտպանության կազմակերպում			
Բարձրացնել համայնքում արտակարգ իրավիճակներին արագ արձագանքելու՝ բնակչության պատրաստվածության մակարդակը	Համայնքում արտակարգ իրավիճակներին արագ արձագանքելու պատրաստվածության մակարդակը (հարցումների հիման վրա)	ավելի շատ լավ, քան վատ	լավ
Ոլորտ 4. Քաղաքաշինություն և կոմունալ տնտեսություն			
Քաղաքաշինության և կոմունալ տնտեսության ոլորտում ապահովել որակյալ ծառայությունների մատուցումը	Համայնքի բնակիչների բավարարվածությունը քաղաքաշինության և կոմունալ տնտեսության ոլորտում մատուցվող ծառայություններից (հարցումների հիման վրա)	լավ	ավելի լավ
	Բնակիչների կարծիքը համայնքում գիշերային լուսավորվածության իրականացման վերաբերյալ (հարցումների հիման վրա)՝	լավ	ավելի լավ
	Խմելու ջրի ջրամատակարարման ծառայության մատուցման մատչելիությունից և որակից բնակիչների բավարարվածության աստիճանը (հարցումների հիման վրա)՝	ավելի շատ լավ, քան վատ	լավ
Ոլորտ 5. Հողօգտագործում			
2020 թվականին հողօգտագործման ոլորտում ծրագրեր և միջոցառումներ չեն նախատեսվում, այդ պատճառով ոլորտային նպատակ չի սահմանվել		-	-
Ոլորտ 6. Տրանսպորտ			
Բարելավել համայնքային ենթակայության ճանապարհների և ինժեներական կառույցների սպասարկման, շահագործման և պահպանման ծառայությունների որակը	Կառուցված և բարեկարգված ներբնակավայրային ճանապարհների մակերես, քմ	12594,4	10230
	Համայնքային ենթակայության ճանապարհների և ինժեներական կառույցների սպասարկման, շահագործման և պահպանման ծառայությունների որակը՝	լավ	ավելի լավ
Ոլորտ 7.Առևտուր և ծառայություններ			
2020 թվականին առևտրի և ծառայությունների ոլորտում ծրագրեր և միջոցառումներ չեն նախատեսվում, այդ պատճառով ոլորտային նպատակ չի սահմանվել		-	-
Ոլորտ 8. Կրթություն			
Ապահովել համայնքի բնակիչներին նախադպրոցական կրթության և արտադպրոցական դաստիարակության որակյալ ծառայությունների մատուցումը	Արտադպրոցական դաստիարակության խմբակներում ընդգրկված երեխաների թվի տեսակարար կշիռը դպրոցական տարիքի երեխաների ընդհանուր թվի մեջ, %	15	16
	Նախադպրոցական ուսումնական հաստատություն հաճախող երեխաների թվի տեսակարար կշիռը համայնքի երեխաների ընդհանուր թվի մեջ, %	28	30
Ոլորտ 9. Մշակույթ և երիտասարդության հետ տարվող աշխատանքներ			
Խթանել մշակութային միջոցառումներին երիտասարդների ակտիվ մասնակցությունը	Մատուցվող մշակութային ծառայությունների հասանելիությունը համայնքի կենտրոն չհանդիսացող բնակավայրերի բնակիչներին, %	90	95

Ոլորտ 10. Առողջապահություն			
Նպաստել համայնքում առողջապահական ծառայությունների մատուցման որակի բարձրացմանը	Առողջապահական ծառայություններից բնակիչների բավարարվածության աստիճանը (հարցումների հիման վրա)՝ %	80	85
Ոլորտ 11. Ֆիզիկական կուլտուրա և սպորտ			
2020 թվականին ֆիզիկական կուլտուրայի և սպորտի ոլորտում ծրագրեր և միջոցառումներ չեն նախատեսվում, այդ պատճառով ոլորտային նպատակ չի սահմանվել:			
Ոլորտ 12.Սոցիալական պաշտպանություն			
Աջակցել համայնքում բնակվող անապահով ընտանիքներին	Սոցիալական ծրագրի առկայությունը, այո/ոչ	այո	այո
	Բնակչության սոցիալ-տնտեսական և հոգեբանական վիճակն ուսումնասիրելու նպատակով կատարվող տնայցերի թիվը /անգամ/	63	90
	Սոցիալապես անապահով ընտանիքներին տրամադրվող սոցիալական աջակցության հասցեականության վերաբերյալ բնակիչների կարծիքը (հարցումների հիման վրա)՝	ավելի շատ լավ, քան վատ	լավ
Ոլորտ 13. Գյուղատնտեսություն			
2020 թվականին գյուղատնտեսության ոլորտում ծրագրեր և միջոցառումներ չեն նախատեսվում, այդ պատճառով ոլորտային նպատակ չի սահմանվել:			
Ոլորտ 14.Անասնաբուժություն և բուսասանիտարիա			
2020 թվականին անասնաբուժության և բուսասանիտարիայի ոլորտում ծրագրեր և միջոցառումներ չեն նախատեսվում, այդ պատճառով ոլորտային նպատակ չի սահմանվել		-	-
Ոլորտ 15.Շրջակա միջավայրի պահպանություն			
Ապահովել համայնքի բոլոր բնակավայրերում բնակչությանը մատուցվող աղբահանության և սանիտարական մաքրման որակյալ և մատչելի ծառայությունների մատուցումը	Համայնքի բնակիչների բավարարվածությունը մատուցված աղբահանության և սանիտարական մաքրման ծառայություններից (հարցումների հիման վրա)	լավ	գերազանց
	Աղբահանության ծառայության մատուցման հաճախականությունը (շաբաթվա կտրվածքով), անգամ	3	3
Ոլորտ 16. Զբոսաշրջություն			
2020 թվականին զբոսաշրջության ոլորտում ծրագրեր և միջոցառումներ չեն նախատեսվում, այդ պատճառով ոլորտային նպատակ չի սահմանվել		-	-
Ոլորտ 17. Տեղական ինքնակառավարմանը բնակիչների մասնակցություն			
Ապահովել տեղական ինքնակառավարմանը համայնքի բնակչության մասնակցությունը	Համայնքում իրականացվող հանրային քննարկումների և (կամ) լսումների թիվը՝	7	8
	Համայնքում իրականացվող հանրային քննարկումների և (կամ) լսումների մասնակիցների թիվը	60	140

2. Համայնքի 2020 թ. ծրագրերի ցանկը և տրամաբանական հենքերը (ըստ ոլորտների)

Աղյուսակ 3.ՏԱՊ-ի ծրագրերը, որոնք ապահովված են համապատասխան ֆինանսական միջոցներով

Հ/հ	Ծրագրի անվանումը	Ծրագրի արժեքը (հազ.դրամ)	ԲԲՀ-ի բնակավայրը
Ոլորտ 1. Ընդհանուր			
1.	Ընդհանուր բնույթի համայնքային ծառայությունների մատուցում	106 093.4	ընդհանուր համայնքային
Ընդամենը		**106 093.4**	-
Ոլորտ 2. Պաշտպանության կազմակերպում			
1.	Պաշտպանության կազմակերպմանն ուղղված միջոցառումների իրականացում	830.0	ընդհանուր համայնքային
Ընդամենը		**830.0**	-
Ոլորտ 3. Արտակարգ իրավիճակներից բնակչության պաշտպանություն և քաղաքացիական պաշտպանության կազմակերպում			
1.	Փրկարար ծառայությունների իրականացում	800.0	ընդհանուր համայնքային
Ընդամենը		**800.0**	
Ոլորտ 4. Քաղաքաշինություն և կոմունալ տնտեսություն			
1.	Համայնքի արտաքին լուսավորության համակարգերի սպասարկում, պահպանում	17 773.4	ընդհանուր համայնքային
2.	Ջրագծերի համակարգի ընթացիկ նորոգում, պահպանում, ընդլայնում	85566.0	ընդհանուր համայնքային
Ընդամենը		**103 339.4**	
Ոլորտ 5. Հողօգտագործում			
	2020 թվականին հողօգտագործման ոլորտում ծրագրեր և միջոցառումներ չեն նախատեսվում	-	-
Ընդամենը		-	-
Ոլորտ 6. Տրանսպորտ			
1.	Ներհամայնքային ճանապարհային տնտեսության պահպանություն և արդիականացում	10 570.0	ընդհանուր համայնքային
2.	Ներհամայնքային ճանապարհների բարեկարգում	28 000.0	ընդհանուր համայնքային
3.	Ներտնտեսային ռոգման համակարգի վերականգնում	4 265.9	Ձորաղբյուր բնակավայր
Ընդամենը		**42 835.9**	
Ոլորտ 7.Առևտուր և ծառայություններ			
	2020 թվականին առևտրի և ծառայությունների ոլորտում ծրագրեր և միջոցառումներ չեն նախատեսվում	-	-
Ընդամենը		-	-
Ոլորտ 8.Կրթություն			
1.	Ջրվեժ համայնքում նախադպրոցական կրթության ծառայությունների մատուցում	355111.4	ընդհանուր համայնքային
2.	Ջրվեժ համայնքում արտադպրոցական դաստիարակության ծառայության մատուցում	26278.0	Ջրվեժ բնակավայր
3.	Դրամական աջակցություն միջնակարգ դպրոցներին	1 200.0	ընդհանուր համայնքային
Ընդամենը		**382 589.4**	

Ոլորտ 9. Մշակույթ և երիտասարդության հետ տարվող աշխատանքներ			
1.	Մշակութային, մարզական և հոգևոր կյանքի աշխուժացում	4 608.0	ընդհանուր համայնքային
Ընդամենը		**4 608.0**	
Ոլորտ 10. Առողջապահություն			
1.	Ջրվեժ համայնքի բուժ. ամբուլատորիաներին դրամաշնորհների հատկացում	400.0	ընդհանուր համայնքային
Ընդամենը		**400.0**	
Ոլորտ 11. Ֆիզիկական կուլտուրա և սպորտ			
	2020 թվականին ֆիզիկական կուլտուրայի և սպորտի ոլորտում ծրագրեր և միջոցառումներ չեն նախատեսվում	-	-
Ընդամենը		-	-
Ոլորտ 12.Սոցիալական պաշտպանություն			
1.	Աջակցություն համայնքի սոցիալապես անապահով բնակիչներին	2 880.0	ընդհանուր համայնքային
Ընդամենը		**2 880.0**	-
Ոլորտ 14.Անասնաբուժություն և բուսասանիտարիա			
	2020 թվականին անասնաբուժության և բուսասանիտարիայի ոլորտում ծրագրեր և միջոցառումներ չեն նախատեսվում	-	-
Ընդամենը		-	-
Ոլորտ 15.Շրջակա միջավայրի պահպանություն			
1.	Համայնքի տարածքում աղբահանության և սանիտարական մաքրման աշխատանքների իրականացում	147 670.6	ընդհանուր համայնքային
2.	Թափառող կենդանիների վնասազերծում	1 870.0	
Ընդամենը		**149 540.6**	
Ոլորտ 16. Զբոսաշրջություն			
	2020 թվականին զբոսաշրջության ոլորտում ծրագրեր և միջոցառումներ չեն նախատեսվում	-	-
Ընդամենը		-	-
Ոլորտ 17. Տեղական ինքնակառավարմանը բնակիչների մասնակցություն			
1.	Համայնքի բնակավայրերում հանրային քննարկումների կազմակերպում և անցկացում	0.0	ընդհանուր համայնքային
	Ընդամենը	**0.0**	
Ընդհանուրը		**793 916.7**	

Աղյուսակ 4.ՏԱՊ-ի ծրագրերը, որոնք ապահովված չեն համապատասխան ֆինանսական միջոցներով

Հ/հ	Ծրագրի անվանումը	Ծրագրի արժեքը (հազ. դրամ)
1.	Խաղահրապարակների կառուցում	7 000.0
2.	Զբոսայգու կառուցում	5 500.0
Ընդամենը		**12 500.0**

Աղյուսակ 5.ՏԱՊ-ով նախատեսված ծրագրերի տրամաբանական հենքերը՝ ըստ համայնքի ղեկավարի լիազորությունների ոլորտների

Ամփոփ նկարագիր	Արդյունքային ցուցանիշներ	Տեղեկատվության աղբյուրներ	Պատասխանատու	Ժամկետ	Ռիսկեր
Ոլորտ 1. Ընդհանուր					
Ոլորտային նպատակ Բարելավել համայնքի բնակչությանը մատուցվող հանրային ծառայությունների որակը		**Ոլորտի ազդեցության (վերջնական արդյունքի) ցուցանիշ** ✓ Համայնքի բնակիչների բավարարվածությունը (հարցումների հիման վրա) ՏԻՄ-երի գործունեությունից, մատուցվող հանրային ծառայություններից, 85% ✓ Համայնքում բնակիչների թվի փոփոխությունը նախորդ տարվա համեմատ 0.7 (%,) ✓ Համայնքապետարանում աշխատողների բարձրագույն կրթություն ունեցողների թիվը աշխատակիցների ընդհանուր թվի մեջ 90 (%), ✓ Համայնքի բյուջեի սեփական եկամուտների տեսակարար կշիռը համայնքի բյուջեի ընդհանուր մուտքերի կազմում, 69.5%			
Ծրագիր 1. Ընդհանուր բնույթի համայնքային ծառայությունների մատուցում					
Ծրագրի նպատակ Ապահովել որակյալ հանրային բնույթի ծառայությունների մատուցում	**Ծրագրի ազդեցության (վերջնական արդյունքի) ցուցանիշ** Բնակչությանը մատուցվող հանրային ծառայությունների որակը՝ լավ	Ծրագրի գնահատման համակարգ, ՄԳ կիսամյակային, տարեկան հաշվետվություններ Աշխատակազմ, ՄԳ կիսամյակային, տարեկան հաշվետվություններ, քաղաքացիականհասարակության կազմակերպությունների և խմբեր, բնակիչներ	Համայնքի ղեկավար, աշխատակազմի քարտուղար, բնակավայրերի վարչական ղեկավարներ	2020թ. հունվար-դեկտեմբեր	Համապատասխան մարդկային, նյութական և ֆինանսական ռեսուրսների առկայություն
Միջանկյալ արդյունք 1 Ապահովվել է աշխատակազմի և համայնքային ենթակառուցվածքների բնականոն գործունեությունը, օրենքով ՏԻՄ-երին վերապահված լիազորությունների կատարումը:	**Ելքային ցուցանիշներ (քանակ, որակ, ժամկետ)** ✓ Համայնքի ավագանու անդամների թիվը՝ 10 ✓ Համայնքի աշխատակազմի աշխատողների թիվը, 27 ✓ Համայնքի ենթակայության կազմակերպությունների թիվը՝ 3 ✓ Համայնքի պաշտոնական համացանցային կայքի առկայությունը, այո(http://www.jrvezh.am/) ✓ Աշխատակազմում առկա տեղեկատվական և հեռահաղորդակցության համակարգերի օգտագործման մակարդակը՝ 98% ✓ Աշխատակազմումստացված մեկ դիմումին պատասխանելու միջին ժամանակը, 4 օր ✓ Քաղաքացիների սպասարկման գրասենյակում մատուցվող ծառայությունների ընդլայնում, այո				

Միջոցառումներ	**Մուտքային ցուցանիշներ (ներդրված ռեսուրսներ)**
1. Աշխատակազմի բնականոն գործունեության ապահովում, 2. ՔՍԳ-ի գործունեության ապահովում, 3. Համայնքի հողի հարկի և գույքահարկի գանձման ավտոմատացված համակարգերի սպասարկման վճարների կատարում 4. Մասնագիտական ծառայությունների ձեռք բերում 5. Ջրվեժ համայնքի Ձորաղբյուր բնակավայրի վարչական ղեկավարի գրասենյակի գործունեության ապահովում 6. Ջրվեժ համայնքի Զովք բնակավայրի վարչական ղեկավարի գրասենյակի գործունեության ապահովում, 7. Համայնքի անշարժ գույքի կառավարում, 8. Համայնքապետարանի և վարչական ներկայացուցիչների նստավայրերի շենքերի և գույքի ընթացիկ նորոգում և պահպանում:	✓ Համայնքի տարեկան բյուջեով նախատեսված ծախսեր՝ 106 093.4 հազ. դրամ ✓ Համայնքի աշխատակազմի աշխատողներ՝ 26 ✓ Համայնքի հողի հարկի և գույքահարկի գանձման ավտոմատացված համակարգեր՝ 1 ✓ Համայնքապետարանի վարչական շենք և գույք ✓ Վարչական ներկայացուցիչների նստավայրերի շենքեր և գույք ✓ Համայնքիպաշտոնականհամացանցայինկայք՝ http://www.jrvezh.am/

Ոլորտ 2. Պաշտպանության կազմակերպում	
Ոլորտային նպատակ Աջակցել համայնքում իրականացվող պաշտպանության ոլորտի ծրագրերին:	**Ոլորտի ազդեցության (վերջնական արդյունքի) ցուցանիշ** ✓ Համայնքում բնակվող զինապարտ քաղաքացիների գրանցամատյանի վարում, այո ✓ Զորակոչիկների բավարարվածությունը մատուցված ծառայություններից (հարցումների հիման վրա), 95%

Ծրագիր 1. Պաշտպանության կազմակերպմանն ուղղված միջոցառումների իրականացում					
Ծրագրի նպատակ Համայնքի լուման ներդնել երկրի պաշտպանության գործում	**Ծրագրի ազդեցության (վերջնական արդյունքի) ցուցանիշ** Աջակցություն է ցուցաբերվել երկրի պաշտպանունակության բարձրացմանը:	Ծրագրի գնահատման համակարգ, ՄԳ կիսամյակային, տարեկան հաշվետվություններ	Համայնքի ղեկավար, աշխատակազմի քարտուղար, վարչական ղեկավարներ	2020թ. հունվար-դեկտեմբեր	Համապատասխան մարդկային, նյութական և ֆինանսական ռեսուրսների անբավարարություն
Միջանկյալ արդյունք 1 Կազմակերպվել են հանդիպումներ զինակոչիկների հետ	**Ելքային ցուցանիշներ (քանակ, որակ, ժամկետ)** ✓ Զորակոչիկների բավարարվածությունը մատուցված ծառայություններից 95%, ✓ Զորակոչիկների հետ հանդիպումների քանակը՝ 3 ✓ Ծրագրի իրականացման ժամկետը – 1 տարի ✓ Համայնքում բնակվող զինապարտ քաղաքացիների գրանցամատյանի վարում -այո	Աշխատակազմ, ՄԳ կիսամյակային, տարեկան հաշվետվություններ, Քաղաքացիական հասարակության կազմակերպությունները և խմբեր, բնակիչներ	Համայնքի ղեկավար, աշխատակազմի քարտուղար, վարչական ղեկավարներ	2020թ. հունվար–դեկտեմբեր	Համապատասխան մարդկային և ֆինանսական ռեսուրսների առկայություն

Միջոցառումներ 1. Հանդիպումներ համայնքի զինակոչիկների հետ 2. Զինակոչիկների տեղափոխում զինկոմիսարիատ	**Մուտքային ցուցանիշներ (ներդրված ռեսուրսներ)** ✓ Համայնքի տարեկան բյուջեով նախատեսված ծախսեր՝ 830.0 հազ. դրամ ✓ Համայնքում բնակվող զինապարտ քաղաքացիների գրանցամատյանի առկայությունը, այո ✓ Ծրագրի իրականացման հարցերով զբաղվող աշխատակազմի աշխատակից – 1

Ոլորտ 3. Արտակարգ իրավիճակներից բնակչության պաշտպանություն և քաղաքացիական պաշտպանության կազմակերպում	
Ոլորտային նպատակ Բարձրացնել համայնքում արտակարգ իրավիճակներին արագ արձագանքելու՝ բնակչության պատրաստվածության մակարդակը	**Ոլորտի ազդեցության (վերջնական արդյունքի) ցուցանիշ** ✓ Համայնքում հանրային անվտանգության մակարդակը (հարցումների հիման վրա), 90 %

Ծրագիր 1. Փրկարար ծառայությունների իրականացում					
Ծրագրի նպատակ Նպաստել հանրային անվտանգության մակարդակի բարձրացմանը	**Ծրագրի ազդեցության (վերջնական արդյունքի) ցուցանիշ** Համայնքում հանրային անվտանգության մակարդակը (հարցումների հիման վրա) 90%	Ծրագրի գնահատման համակարգ, ՄԳ կիսամյակային, տարեկան հաշվետվություններ աշխատակազմ, ՄԳ կիսամյակային, տարեկան հաշվետվություններ, քաղաքացիական հասարակության կազմակերպությունների և խմբեր, բնակիչներ	Համայնքի ղեկավար, աշխատակազմի քարտուղար	2020թ. հունվար-դեկտեմբեր	Համապատասխան մարդկային, նյութական և ֆինանսական ռեսուրսների առկայություն
Միջանկյալ արդյունք 1 Բարձրացել է համայնքում արտակարգ իրավիճակներին արագ արձագանքելու պատրաստակամության մակարդակը	**Ելքային ցուցանիշներ (քանակ, որակ, ժամկետ)** ✓ Համայնքում կատարվող իրավախախտումների մասին ոստիկանության կողմից համայնքի ղեկավարին տեղեկատվության տրամադրման հաճախականությունը, 12 անգամ տարեկան ✓ Արտակարգ իրավիճակներում բնակչության պաշտպանության ու քաղաքացիական պաշտպանության բնագավառում համայնքի ՔՊ մարմինների հմտությունների կատարելագործման նպատակով անցկացվող վարժանքների թիվը, 1 ✓ Համայնքում արտակարգ իրավիճակներին արագ արձագանքելու պատրաստականությունը, միջին				

Միջոցառումներ 1. Արտակարգ իրավիճակների պարագայումփրկարար ծառայությունների իրականացում	**Մուտքային ցուցանիշներ (ներդրված ռեսուրսներ)** ✓ Համայնքի տարեկան բյուջեով նախատեսված ծախսեր՝ 800.0հազ. դրամ ✓ Ծրագրի իրականացման հարցով զբաղվող աշխատակազմի աշխատակիցներ – 1

Ոլորտ 4. Քաղաքաշինություն և կոմունալ տնտեսություն					
Ոլորտային նպատակ Քաղաքաշինության և կոմունալ տնտեսության ոլորտում ապահովել որակյալ ծառայությունների մատուցումը		**Ոլորտի ազդեցության (վերջնական արդյունքի) ցուցանիշներ** ✓ Համայնքի բնակիչների բավարարվածությունը քաղաքաշինության և կոմունալ տնտեսության ոլորտում մատուցվող ծառայություններից (հարցումների հիման վրա)՝ լավ ✓ Բնակիչների կարծիքը համայնքում գիշերային լուսավորվածության իրականացման վերաբերյալ (հարցումների հիման վրա)՝ լավ ✓ Խմելու ջրի ջրամատակարարման ծառայության մատուցման մատչելիությունից և որակից բնակիչների բավարարվածության աստիճանը (հարցումների հիման վրա)՝լավ			
Ծրագիր 1. Համայնքի արտաքին լուսավորության համակարգերի պահպանում և արդիականացում					
Ծրագրի նպատակ Կատարել համայնքի արտաքին լուսավորության համակարգերի ընդլայնման և պահպանման աշխատանքներ	**Ծրագրի ազդեցության (վերջնական արդյունքի) ցուցանիշներ** Համայնքն ապահովված է լուսավոր և անվտանգ փողոցներով:	Ծրագրի գնահատման համակարգ, ՄԳ կիսամյակային, տարեկան հաշվետվություններ	Համայնքի ղեկավար, վարչական ղեկավարներ, համայնքի ղեակվարի տեղակալ, «Ջրվեժի համայնքային տնտեսություն» ՀՈԱԿ-ի տնօրեն,	2020թ. հունվար-դեկտեմբեր	Համապատասխան մարդկային, տեխնիկական և ֆինանսական ռեսուրսների առկայություն
Միջանկյալ արդյունք 1 Քաղաքաշինության և կոմունալ տնտեսության ոլորտի ենթակառուցվածքները բարեկարգ են և գործում են ամբողջ հզորությամբ	**Ելքային ցուցանիշներ (քանակ, որակ, ժամկետ)** ✓ Համայնքում երթևեկության անվտանգության մակարդակի բարձրացում, այո ✓ Գիշերային լուսավորության ժամերի թիվը օրվա կտրվածքով՝ ամռանը 4 ժամ ✓ Գիշերային լուսավորության ժամերի թիվը օրվա կտրվածքով՝ ձմռանը 3 ժամ ✓ Համայնքում արտաքին լուսավորությամբ ապահովված փողոցներ՝	Աշխատակազմ, ՄԳ կիսամյակային, տարեկան հաշվետվություններ, Քաղաքացիական հասարակության կազմակերպություններ և խմբեր, բնակիչներ			
Միջոցառումներ Ջրվեժ համայնքում լուսավորության համակարգի ընթացիկ սպասարկում: Փողոցային լուսավորության էլեկտրաէներգիայի ծախսերի վճարում:		**Մուտքային ցուցանիշներ (ներդրված ռեսուրսներ)** ✓ Համայնքի բյուջեի միջոցներ, 17 773.4 հազար դրամ, ✓ Առկա լուսավորության համակարգի հենասյուների թիվը՝ 519			

Ծրագիր 2. Համայնքում ջրամատակարարման ծառայությունների մատուցում, ջրագծերի կառուցում և պահպանում					
Ծրագրի նպատակ Բնակիչներին ջրամատակարարման որակյալ ծառայություններով ապահովում	**Ծրագրի ազդեցության (վերջնական արդյունքի) ցուցանիշներ** Համայնքի բնակիչների կենսապայմանները բարելավվել են:	Ծրագրի գնահատման համակարգ, ՄԳ կիսամյակային, տարեկան հաշվետվություններ	Համայնքի ղեկավար, աշխատակազմի քարտուղար	2020թ. հունվար-դեկտեմբեր	Համապատասխան մարդկային, տեխնիկական և ֆինանսական ռեսուրսների առկայություն
Միջանկյալ արդյունք 1 Բնակիչներն ապահովված են խմելու ջրով;	**Ելքային ցուցանիշներ (քանակ, որակ, ժամկետ)** ✓ Կառուցվել է գծմ ջրագիծ, ✓ Կատարված անհատական միացումներ, ✓ Բնակիչների բավարարվածությունն իրականացվող ծրագրի արդյունքներից՝ գերազանց, ✓ Ծրագրի իրականացման ժամկետը՝ 3 ամիս,				
Միջոցառումներ 1. Ձորաղբյուր բնակավայրում տնային անհատական միացումներ, 2. Ջրամատակարարման ծառայության անխափանության ապահովում,		**Մուտքային ցուցանիշներ (ներդրված ռեսուրսներ)** ✓ Համայնքի բյուջեի միջոցներ՝ 85 566.0 հազար դրամ, - անհատական միացումներ՝ 40 000.0 հազար դրամ, - ջրագծերի կառուցում՝ 21 933.0 հազար դրամ, - ջրագծերի ընթացիկ սպասարկում՝ 5 566.0 հազար դրամ, - պոմպի ծախսած էլեկտրաէներգիայի վճար՝ 15 767.0 հազար դրամ, - կապիտալ դրամաշնորհ «Ջրվեժի համայնքային տնտեսություն» ՀՈԱԿ-ին՝ 1 300.0 հազար դրամ - նախագծանախահաշվային փաստաթղթեր՝ 1 000.0 հազար դրամ:			
Ոլորտ 5. Հողօգտագործում					
2020 թվականին հողօգտագործման ոլորտում ծրագրեր և միջոցառումներ չեն նախատեսվում					
Ոլորտ 6. Տրանսպորտ					
Ոլորտային նպատակ Բարելավել համայնքային ենթակայության ճանապարհների ասպասարկման, շահագործման և պահպանման ծառայությունների որակը, առկա են ներտնտեսային ոռոգման համակարգեր		**Ոլորտի ազդեցության (վերջնական արդյունքի) ցուցանիշներ** ✓ Ընթացիկ նորոգված ներհամայնքային ճանապարհների տեսակարար կշիռը ընդհանուրի մեջ, 48% ✓ Համայնքային ենթակայության ճանապարհների սպասարկման, շահագործման և պահպանման ծառայությունների որակը՝ լավ ✓ Կառուցված ոռոգման համակարգ՝			

Ծրագիր 1. Ներհամայնքային ճանապարհային տնտեսության կառուցում, պահպանություն և արդիականացում					
Ծրագրի նպատակ Ապահովել ներհամայնքայինճանապարհների սպասարկման, շահագործման և պահպանման ծառայությունների մատուցումը	**Ծրագրի ազդեցության (վերջնական արդյունքի) ցուցանիշ** Համայնքն ունի բարեկարգ և ասֆալտապատ ճանապարհներ, որոնք ապահովում են անվտանգ երթևեկություն:	Ծրագրի գնահատման համակարգ, ՄԳ կիսամյակային, տարեկան հաշվետվություններ աշխատակազմ, ՄԳ կիսամյակային, տարեկան հաշվետվություններ, քաղաքացիական հասարակության կազմակերպություններ և խմբեր, բնակիչներ	Համայնքի ղեկավար, համայնքի ղեկավարի տեղակալ, քաղաքաշինության ոլորտը համակարգող մասնագետ բնակավայրերի վարչական ղեկավարներ	2020թ. հունվար-դեկտեմբեր	Համապատասխան մարդկային, տեխնիկական և ֆինանսական ռեսուրսների առկայություն
Միջանկյալ արդյունք 1 Բարեկարգվել են ներհամայնքայինճանապարհները	**Ելքային ցուցանիշներ (քանակ, որակ, ժամկետ)** ✓ Աշխատանքների իրականացման ժամկետը, 3 ամիս ✓ Ընթացիկ նորոգված ներբնակավայրային ճանապարհների մակերես՝ 1570 քմ, ✓ Կառուցված ներհամայնքային փողոցների մակերես՝ ✓ Բնակիչների կարծիքը փոսալցված և բարեկարգված ճանապարհների վերաբերյալ – Լավ				
Միջոցառումներ 1. Ներհամայնքային ճանապարհային տնտեսության պահպանություն 2. Համայնքի բնակավայրերում մայթերի, ճամփեզրերի ընթացիկ նորոգում և պահպանում 3. Աշխատանքների տեխնիկական հսկողության իրականացում 4. Աշխատանքների կատարման ավարտական ակտերի հաստատում		**Մուտքային ցուցանիշներ (ներդրված ռեսուրսներ)** ✓ Համայնքի բյուջեի միջոցներ, 38 570.0հազար դրամ, որից՝ - Ներհամայնքային փողոցների և ճանապարհների ընթացիկ նորոգում – 10 570.0հազար դրամ, - Ներհամայնքային փողոցների բարեկարգում – 28 000.0 հազար դրամ ✓ Համայնքապետարանից ներհամայնքային ճանապարհների բարեկարգման աշխատանքները վերահսկող աշխատակիցների թիվը, 2			
2.Ներտնտեսային ոռոգման համակարգի վերականգնում					
Ծրագրի նպատակ Ապահովել բնակավայրը ներտնտեսային ոռոգման համակարգով	**Ծրագրի ազդեցության (վերջնական արդյունքի) ցուցանիշ** Բնակավայրն ունի ներտնտեսային ոռոգման արդիական համակարգ	Ծրագրի գնահատման համակարգ,	Համայնքի ղեկավար, համայնքի	2020թ. հունվար-դեկտեմբե	Համապատասխան մարդկային, տեխնիկական և

Միջանկյալ արդյունք 1 Բնակավայրի բնակիչները ապահովված են գյուղատնտեսական աշխատանքների համար անհրաժեշտ ոռոգման ջրով	**Ելքային ցուցանիշներ (քանակ, որակ, ժամկետ)** ✓ Կառուցված ոռոգման համակարգ, գծմ ✓ Ծրագրի անմիջական շահառուներ, ✓ Գյուղատնտեսական աշխատանքների իրականացման արդյունավետության բարձրացում, այո ✓ Ծրագրի իրականցման ժամկետ՝ 3 ամիս	հաշվետվություններ	ղեկավարի տեղակալ, քաղաքաշինության ոլորտը համակարգող մասնագետ բնակավայրի վարչական ղեկավար	ր	ֆինանսական ռեսուրսների առկայություն
Միջոցառումներ 1.Համայնքապետարան-ԾԻԳ համագործակցության ապահովում: 2. Ոռոգման ցանցի կառուցման աշխատանքների իրականացում:		**Մուտքային ցուցանիշներ (ներդրված ռեսուրսներ)** Համայնքի բյուջեի միջոցներ՝ 4 265.9 հազար դրամ Համայնքապետարանի աշխատակիցներ՝ 2			
Ոլորտ 7.Առևտուր և ծառայություններ					
2020 թվականին առևտրի և ծառայությունների ոլորտում ծրագրեր և միջոցառումներ չեն նախատեսվում					
Ոլորտ 8. Կրթություն					
Ոլորտային նպատակ Ապահովել համայնքի բնակիչներին նախադպրոցական կրթության և արտադպրոցական դաստիարակության որակյալ ծառայությունների մատուցումը		**Ոլորտի ազդեցության (վերջնական արդյունքի) ցուցանիշներ** ✓ Արտադպրոցական դաստիարակության խմբակներում ընդգրկված երեխաների թվի տեսակարար կշիռը դպրոցական տարիքի երեխաների ընդհանուր թվի մեջ, 16% ✓ Բնակիչների բավարարվածությունը մատուցվող նախադպրոցական կրթության ծառայությունից (հարցումների հիման վրա), 30 % ✓ Մատուցվող նախադպրոցական կրթության ծառայության հասանելիությունը համայնքի բնակիչներին, 65 %			
Ծրագիր 1. Ջրվեժ համայնքում նախադպրոցական կրթության ծառայությունների մատուցում					
Ծրագրի նպատակ Համայնքում ապահովել նախադպրոցական կրթության ծառայությունների մատուցումը	**Ծրագրի ազդեցության (վերջնական արդյունքի) ցուցանիշներ** Համայնքում մատուցվում են նախադպրոցական որակյալ ծառայություններ	Ծրագրի գնահատման համակարգ, ՄԳ կիսամյակային, տարեկան հաշվետվություններ	Համայնքի ղեկավար, բնակավայրերի վարչական ղեկավարներ, ՆՈՒՀ-ի տնօրեն,	2020թ. հունվար-դեկտեմբեր	Համապատասխան մարդկային, տեխնիկական և ֆինանսական ռեսուրսների առկայություն
Միջանկյալ արդյունք 1 Ձորաղբյուր բնակավայրում ապահովվել է նախադպրոցական ուսումնական	**Ելքային ցուցանիշներ (քանակ, որակ, ժամկետ)** ✓ «Ձորաղբյուրի մանկապարտեզ» ՆՈՒՀ ՀՈԱԿ հաճախող երեխաների ընդհանուր թիվը՝ 80, ✓ «Ձորաղբյուրի մանկապարտեզ» ՆՈՒՀ	Աշխատակազմ, ՄԳ կիսամյակային, տարեկան հաշվետվություններ, Քաղաքացիական			

հաստատության բնականոն գործունեությունը	ՀՈԱԿ-ի խմբերի թիվը՝ 3 ✓ «Ձորաղբյուրի մանկապարտեզ» ՆՈՒՀ ՀՈԱԿ-ում աշխատող աշխատակիցների թիվը՝ 15 ✓ Մանկապարտեզում օրվա ընթացքում սննդի տրամադրման թիվը՝ 3 ✓ Ծնողների կարծիքը մատուցվող նախադպրոցական ուսումնական հաստատությունների կողմից մատուցվող ծառայությունների վերաբերյալ, լավ	հասարակության կազմակերպություններ և խմբեր, բնակիչներ աշխատակազմ			
Միջանկյալ արդյունք 2 Ջրվեժ և Ձովք բնակավայրերում մանկապարտեզների շենքերի կառուցում, գործարկում	**Ելքային ցուցանիշներ (քանակ, որակ, ժամկետ)** ✓ Ձովք բնակավայրում վերանորոգված մանկապարտեզի շենք՝ 1, ✓ Ձովք բնակավայրի վերանորոգված մանկապարտեզի գործարկման արդյունքում ստեղծվելիք աշխատատեղերի թիվը՝ 12 ✓ Ջրվեժ բնակավայրում մանկապարտեզի շենք՝ 1, ✓ Բնակիչների վերաբերմունքը իրականացվող ծրագրին՝ գերազանց, ✓ Աշխատանքների իրականացման ժամկետ՝ սկսած 2020 թ. մայիս ամսից		Համայնքի ղեկավար, բնակավայրերի վարչական ղեկավարներ, քաղաքաշինության ոլորտի մասնագետ	2020թ. հունվար-դեկտեմբեր	Համապատասխան մարդկային, տեխնիկական և ֆինանսական ռեսուրսների առկայություն
Միջոցառումներ 1. Ձորաղբյուր բնակավայրի նախադպրոցական ուսումնական հաստատություն կողմից մատուցվող ծառայությունների ընթացիկ մակարդակի պահպանում 2. Ձորաղբյուր բնակավայրի նախադպրոցական հաստատության աշխատակազմի պահպանություն, 3. Ջրվեժ և Ձովք բնակավայրերում մանկապարտեզների շենքերի կառուցման նպատակով սուբվենցիոն հայտերի ներկայացում, գնումների գործընթացի կազմակերպում, պայմանագրերի կնքում, շինարարական աշխատանքների մեկնարկ 4. Նախագծանախահաշվային փաստաթղթերի ձեռքբերում		**Մուտքային ցուցանիշներ (ներդրված ռեսուրսներ)** ✓ Համայնքի բյուջեի միջոցներ, 355 111.4 հազար դրամ, որից՝ -Ձորաղբյուր բնակավայրի նախադպրոցական ուսումնական հաստատություն կողմից մատուցվող ծառայությունների ընթացիկ մակարդակի պահպանում – 30 111.4հազար դրամ, -Ջրվեժ բնակավայրում մանկապարտեզի կառուցման տարեկան աշխատանքների մեկնարկ՝ 250 000.0 հազար դրամ, -Ձովք բնակավայրում մանկապարտեզի կառուցման տարեկան աշխատանքների մեկնարկ՝ 65 000.0 հազար դրամ -Նախագծանախահաշվային փաստաթղթեր՝ 10 000.0 հազար դրամ ✓ «Ձորաղբյուրի մանկապարտեզ» ՆՈՒՀ ՀՈԱԿ-ում աշխատող աշխատակիցների թիվը՝ 15 ✓ Մանկապարտեզի սանիտարահիգիենիկ պայմանների համապատասխանությունը նորմատիվ պահանջներին, այո			

Ծրագիր 2. Ջրվեժ համայնքում արտադպրոցական դաստիարակության ծառայության մատուցում					
Ծրագրի նպատակ Ջրվեժ համայնքում ապահովել արտադպրոցական դաստիարակության ծառայությունների մատուցումը և խթանել որակյալ կրթական ծառայությունների մատուցմանը:	**Ծրագրի ազդեցության (վերջնական արդյունքի) ցուցանիշներ** Համայնքում մատուցվում են արտադպրոցական որակյալ ծառայություններ:	Ծրագրի գնահատման համակարգ, ՄԳ կիսամյակային, տարեկան հաշվետվություններ	Համայնքի ղեկավար, «Մանկական երաժշտական դպրոց» ԱԿՈՒՀ ՀՈԱԿ-ի տնօրեն	2020թ. հունվար-դեկտեմբեր	Համապատասխան մարդկային, տեխնիկական և ֆինանսական ռեսուրսների առկայություն
Միջանկյալ արդյունք 1 «Մանկական երաժշտական դպրոց» ԱԿՈՒՀ ՀՈԱԿ-ի ընթացիկ մակարդակի պահպանում և որակյալ ծառայությունների մատուցում	**Ելքային ցուցանիշներ (քանակ, որակ, ժամկետ)** ✓ Ջրվեժի «Մանկակական երաժշտական դպրոց» ԱԿՈՒՀ ՀՈԱԿ հաճախող երեխաների ընդհանուր թիվը՝110 ✓ Ջրվեժի «Մանկակական երաժշտական դպրոց» ՀՈԱԿ-ի խմբերի թիվը՝ 6, ✓ Ուսման վճարի ամսական չափը՝Ջրվեժ համայնքում գրանցում ունեցող երեխաների համար՝ 4 000 դրամ, այլ համայնքներում հաշվառված երեխաների համար՝ 6000 դրամ: ✓ Արտադպրոցական դաստիարակությանծառայության մատուցման օրերի թիվը շաբաթվա ընթացքում, 6 օր ✓ Բնակիչների բավարարվածությունը մատուցվող արտադպրոցական դաստիարակությանծառայությունից (հարցումների հիման վրա)՝80% ✓ Կրթական հաստատության տեխնիկայով և սարքավորումներով հագեցվածությունը՝ լավ	Աշխատակազմ, ՄԳ կիսամյակային, տարեկան հաշվետվություններ, Քաղաքացիական հասարակության կազմակերպություններ և խմբեր, բնակիչներ			

Միջոցառումներ	**Մուտքային ցուցանիշներ (ներդրված ռեսուրսներ)**
1. Ջրվեժի «Մանկական երաժշտական դպրոց» ՀՈԱԿ-ի կողմից մատուցվող ծառայությունների ընթացիկ մակարդակի պահպանում 2. Հաշվետու համերգների պատրաստում, 3. Մրցույթներին մասնակցություն:	✓ Համայնքի բյուջեի միջոցներ, 26 278.0հազար դրամ ✓ Ջրվեժի «Մանկական երաժշտական դպրոց» ԱԿՈՒՀ ՀՈԱԿ-ի գույք, ✓ Ջրվեժի «Մանկական երաժշտական դպրոց» ԱԿՈՒՀ ՀՈԱԿ-ի աշխատակիցներ՝ 18

Ոլորտ 9. Մշակույթ և երիտասարդության հետ տարվող աշխատանքներ

Ոլորտային նպատակ	**Ոլորտի ազդեցության (վերջնական արդյունքի) ցուցանիշներ**
Խթանել մշակութային միջոցառումներին երիտասարդների ակտիվ մասնակցությունը	✓ Մատուցվող մշակութային ծառայությունների հասանելիությունը համայնքի կենտրոն չհանդիսացող բնակավայրերի բնակիչներին, 95%

Ծրագիր 1. Մշակութային, մարզական և հոգևոր կյանքի աշխուժացում

Ծրագրի նպատակ	**Ծրագրի ազդեցության (վերջնական արդյունքի) ցուցանիշներ**	Ծրագրի գնահատման համակարգ, ՄԳ կիսամյակային, տարեկան հաշվետվություններ			Համապատասխան մարդկային, տեխնիկական և ֆինանսական ռեսուրսների անբավարարություն
Ակտիվացնել համայնքի մարզական և մշակութային կյանքը	Ակտիվացել է համայնքի մշակութային կյանքը:		Համայնքի ղեկավար, աշխատակազմի քարտուղար, բնակավայրերի վարչական ղեկավարներ, ոլորտը համակարգող մասնագետ	2020թ. հունվար-դեկտեմբեր	
Միջանկյալ արդյունք 1	**Ելքային ցուցանիշներ (քանակ, որակ, ժամկետ)**	Աշխատակազմ, ՄԳ կիսամյակային, տարեկան հաշվետվություններ, Քաղաքացիական հասարակության կազմակերպությունները և խմբեր, բնակիչներ			Համապատասխան մարդկային, տեխնիկական և ֆինանսական ռեսուրսների առկայություն
Ակտիվացել է համայնքի մարզական և մշակութային կյանքը	✓ Տարվա ընթացքում կազմակերպված մարզական մրցաշարերի թիվը, 1 ✓ Տարվա ընթացքում կազմակերպված մշակութային միջոցառումների թիվը, 4 ✓ Բնակիչների բավարարվածությունը մատուցվող մշակութային ծառայություններից (հարցումների հիման վրա),90% ✓ Համայնքի երիտասարդության խնդիրների լուծմանն ուղղված՝ իրականացված ծրագրերի և միջոցառումների թիվը, 1 ✓ Համայնքում կազմակերպվող մշակութային միջոցառումներին բնակիչների մասնակցության մակարդակ՝ 45 %				

Միջոցառումներ (գործողություններ) 1. Տոն և հիշատակի օրերին նվիրված միջոցառումների կազմակերպում և անցկացում, 2. Մայիսյան հաղթանակների կապակցությամբ միջոցառումների անցկացում, ծաղիկների խոնարհում, 3. Ճանաչողական այցերի կազմակերպում:	**Մուտքային ցուցանիշներ (ներդրված ռեսուրսներ)** ✓ Համայնքի բյուջեի միջոցներ,4 608.0 հազար դրամ ✓ Աշխատակազմում ծրագրով զբաղվող աշխատակիցներ՝ 2 ✓ Համայնքում գործող հասարակական կազմակերպություններ՝ 2

Ոլորտ 10.Առողջապահություն

Ոլորտային նպատակ Նպաստել համայնքում առողջապահական ծառայությունների մատուցման որակի բարձրացմանը	**Ոլորտի ազդեցության (վերջնական արդյունքի) ցուցանիշներ** ✓ Առողջապահական ծառայություններից բնակիչների բավարարվածության աստիճանը (հարցումների հիման վրա)՝ 85%

Ծրագիր 1. Ջրվեժ համայնքի տարածքում գործող բուժ. ամբուլատորիաներին դրամաշնորհների հատկացում

Ծրագրի նպատակ Նպաստել բուժ. ամբուլատորիաների բնականոն գործունեությանը	**Ծրագրի ազդեցության (վերջնական արդյունքի) ցուցանիշներ** Բարելավվել է բուժ. ամբուլատորիաների կողմից բնակիչներին տրամադրվող ծառայությունների որակը:	Ծրագրի գնահատման համակարգ, ՄԳ կիսամյակային, տարեկան հաշվետվություններ	Համայնքի ղեկավար, աշխատակազմի քարտուղար,	2020թ. հունվար-դեկտեմբեր	Համապատասխան մարդկային, տեխնիկական և ֆինանսական ռեսուրսների անբավարարություն
Միջանկյալ արդյունք 1 Ապահովվել է համայնքի տարածում գտնվող բուժ. ամբուլատորիաների բնականոն գործունեությունը	**Ելքային ցուցանիշներ (քանակ, որակ, ժամկետ)** ✓ Բուժ. ամբուլատորիաների ապահովվածությունը գույքով ծառայությունների մատուցման բավարար մակարդակ ապահովելու համար, այո ✓ Բուժ. ամբուլատորիայի աշխատակիցների թիվը՝ 18 ✓ Ծրագրի իրականացման ժամկետը՝ 1 տարի	Աշխատակազմ, ՄԳ կիսամյակային, տարեկան հաշվետվություններ, քաղաքացիականհասարակության կազմակերպությունները և խմբեր, բնակիչներ			Համապատասխան մարդկային, տեխնիկական և ֆինանսական ռեսուրսների առկայություն

Միջոցառումներ (գործողություններ) Ջրվեժ համայնքի տարածքում գործող ամբուլատորիաներին ֆինանսական աջակցություն:	**Մուտքային ցուցանիշներ (ներդրված ռեսուրսներ)** 1.Համայնքի բյուջեի միջոցներ, 400.0 հազար դրամ 2.Ջրվեժ համայնքի տարածքում գործող ամբուլատորիաների թիվը՝ 2

Ոլորտ 11. Ֆիզիկական կուլտուրա և սպորտ

2020 թվականին ֆիզիկական կուլտուրայի և սպորտի ոլորտում ծրագրեր և միջոցառումներ չեն նախատեսվում:

Ոլորտ 12.Սոցիալական պաշտպանություն					
Ոլորտային նպատակ Աջակցել համայնքում բնակվող անապահով ընտանիքներին		**Ոլորտի ազդեցության (վերջնական արդյունքի) ցուցանիշներ** ✓ Սոցիալական ծրագրի առկայությունը, այո ✓ Սոցիալապես անապահով ընտանիքներին տրամադրվող սոցիալական աջակցության հասցեականության վերաբերյալ բնակիչների կարծիքը (հարցումների հիման վրա)՝ լավ			
Ծրագիր 1. Աջակցություն համայնքի սոցիալապես անապահով բնակիչներին					
Ծրագրի նպատակ Բարձրացնել սոցիալապես անապահով ընտանիքներին տրամադրվող սոցիալական աջակցության հասցեականությունը	**Ծրագրի ազդեցության (վերջնական արդյունքի) ցուցանիշներ** Սոցիալապես անապահով ընտանիքներին տրամադրվող սոցիալական աջակցության հասցեականության մակարդակի բարձրացում՝ այո	Ծրագրի գնահատման համակարգ, ՄԳ կիսամյակային, տարեկան հաշվետվություններ աշխատակազմ, ՄԳ կիսամյակային, տարեկան հաշվետվություններ, քաղաքացիականհասարակության կազմակերպությունների և խմբեր, բնակիչներ	Համայնքի ղեկավար, աշխատակազմի քարտուղար, բնակավայրերի վարչական ղեկավարներ, սոցիալական աշխատող	2020թ. հունվար-դեկտեմբեր	Համապատասխան մարդկային, տեխնիկական և ֆինանսական ռեսուրսների առկայություն
Միջանկյալ արդյունք 1 Տրամադրվել է աջակցություն համայնքի սոցիալապես անապահով ընտանիքներին	**Ելքային ցուցանիշներ (քանակ, որակ, ժամկետ)** ✓ Սոցիալական աջակցություն ստացած սոցիալապես խոցելի ընտանիքների թիվը՝140 ✓ Սոցիալական աջակցություն ստացող հաշմանդամների թիվը, 30 ✓ Բնակչության սոցիալ-տնտեսական և հոգեբանական վիճակն ուսումնասիրելու նպատակով կատարվող տնայցերի թիվը /անգամ/ 90 ✓ Սոցիալական ծրագրի շահառուների բավարարվածությունը իրականացվող ծրագրից (հարցումների հիման վրա)՝ 75% ✓ Ծրագրի իրականացման ժամկետը, 1 տարի				
Միջոցառումներ 1. Սոցիալական աջակցություն հաշմանդամներին, 2. Տնայցեր 3. Սոցիալական աջակցություն սոցիալապես խոցելի ընտանիքներին 4. Հայրենական Մեծ պատերազմի վետերաններին աջակցություն, 5. Արցախյան պատերազմի զոհերի ընտանիքներին աջակցություն		**Մուտքային ցուցանիշներ (ներդրված ռեսուրսներ)** 1. Համայնքի տարեկան բյուջեով նախատեսված ծախսեր, 2 880.0 հազար դրամ 2. Սոցիալական ծրագրի առկայությունը, այո 3. Սոցիալական աշխատակից՝1			

Ոլորտ 13. Գյուղատնտեսություն					
2020 թվականին գյուղատնտեսության ոլորտում ծրագրեր և միջոցառումներ չեն նախատեսվում:					
Ոլորտ 14. Անասնաբուժություն և բուսասանիտարիա					
2020 թվականին անասնաբուժության և բուսասանիտարիայի ոլորտում ծրագրեր և միջոցառումներ չեն նախատեսվում:					
Ոլորտ 15.Շրջակա միջավայրի պահպանություն					
Ոլորտային նպատակ Ապահովել համայնքի բոլոր բնակավայրերում բնակչությանը մատուցվող աղբահանության և սանիտարական մաքրման որակյալ և մատչելի ծառայությունների մատուցումը		**Ոլորտի ազդեցության (վերջնական արդյունքի) ցուցանիշ** ✓ Համայնքի բնակիչների բավարարվածությունը մատուցված աղբահանության և սանիտարական մաքրման ծառայություններից (հարցումների հիման վրա), լավ ✓ Աղբահանության ծառայության մատուցման հաճախականությունը (շաբաթվա կտրվածքով), առնվազն 2 անգամ				
Ծրագիր 1. Համայնքի տարածքում աղբահանության և սանիտարական մաքրման աշխատանքների իրականացում					
Ծրագրի նպատակ Համայնքի բնակավայրերը դարձնել մաքուր և բարեկարգ	**Ծրագրի ազդեցության (վերջնական արդյունքի) ցուցանիշ** Մաքուր բնակավայրեր, սանիտարահիգիենիկ բավարար պայմանների առկայություն՝ այո	Ծրագրի գնահատման համակարգ, ՄԳ կիսամյակային, տարեկան հաշվետվություններ	Համայնքի ղեկավար, բնակավայրերի վարչական ղեկավարներ, «Ջրվեժի համայնքային տնտեսություն» ՀՈԱԿ-ի տնօրեն, համայնքի ղեկավարի տեղակալ	2020թ. հունվար-դեկտեմբեր	Համապատասխան մարդկային, տեխնիկական և ֆինանսական ռեսուրսների առկայություն
Միջանկյալ արդյունք 1 Մաքուր համայնք, սանիտարահիգիենիկ բավարար պայմանների առկայություն	**Ելքային ցուցանիշներ (քանակ, որակ, ժամկետ)** ✓ Սանիտարական մաքրման աշխատանքներ ասֆալտապատ փողոցներում՝ 175194 քառ. մետր տարածքով, ✓ Նոր ձեռքբերված աղբատար մեքենա՝ 1 ✓ Տարվա ընթացքում ձեռքբերված աղբամաններ՝ 68 ✓ Սանիտարական մաքրման աշխատանքներ ոչ ասֆալտապատ փողոցներում՝ 248892 քառ. մետր տարածքով, ✓ Համայնքի բնակիչների բավարարվածությունը աղբահանություն և սանիտարական մաքրման աշխատանքների իրականացման հաճախականությունից, 80 %	Աշխատակազմ, ՄԳ կիսամյակային, տարեկան հաշվետվություններ, Քաղաքացիականհասարակության կազմակերպություններ և խմբեր, բնակիչներ			

	✓ Ծրագրի իրականացման ժամկետը, 1 տարի, ✓ Ոլորտի աշխատակիցների թիվը՝37, ✓ Բնակչությունից մեկ անձի հաշվով աղբահանության համար գանձվող ամսական վճարի չափը՝ Ջրվեժ բնակավայր -200 դրամ, Զովք և Ձորաղբյուր՝ 150 դրամ:				
Միջոցառումներ (գործողություններ) 1. Աղբահանության և սանիտարական մաքրման ծառայությունների մատուցում, 2. Աղբատար մեքենաների ընթացիկ նորոգման իրականացում, 3. Աղբատար մեքենայի և աղբամանների ձեռքբերում՝ ներդրումային ծրագրերի շրջանակներում, 4. Թափառող կենդանիների վնասազերծման ծառայությունների ձեռքբերում, 5. Ջրվեժ գյուղում որոշակի հատվածում կոյուղու համակարգի անցկացում		**Մուտքային ցուցանիշներ (ներդրված ռեսուրսներ)** ✓ Համայնքի տարեկան բյուջեով նախատեսված ծախսեր՝ 147 670.6հազ. դրամ,որից՝ - աղբահանության և սանիտարական մաքրման աշխատանքների ընթացիկ մակադրակի ապահովման ծախսեր՝ 100 170.6հազ. դրամ, - աղբատար մեքենայի և աղբամանների ձեռքբերում՝ 45 000.0 հազ. դրամ, - կեղտաջրերի հեռացում՝ կոյուղու համակարգի մի հատվածի՝ 2 500.0 հազ. դրամ, ✓ Աղբահանություն և սանիտարական մաքրում իրականացնող աշխատակիցների թիվը՝ 37 ✓ Ձյան մաքրման մեքենաների թիվը 1 ✓ Աղբատար մեքենաների թիվը 4			
Ծրագիր 1. Համայնքի տարածքում թափառող կենդանիների վնասազերծման աշխատանքների իրականացում					
Ծրագրի նպատակ Համայնքի բնակիչների համար ապահովել անվտանգ միջավայր	**Ծրագրի ազդեցության (վերջնական արդյունքի) ցուցանիշ** Անվտանգ բնակավայրեր, բնակիչների համար ապահով միջավայր	Ծրագրի գնահատման համակարգ, ՄԳ կիսամյակային, տարեկան հաշվետվություններ	Համայնքի ղեկավար, բնակավայրերի վարչական ղեկավարներ, «Ջրվեժի համայնքային տնտեսություն» ՀՈԱԿ-ի տնօրեն, համայնքի ղեկավարի տեղակալ	2020թ. հունվար-դեկտեմբեր	Համապատասխան մարդկային, տեխնիկական և ֆինանսական ռեսուրսների առկայություն
Միջանկյալ արդյունք 1 Բնակչության համար անվտանգ պայմանների առկայություն	**Ելքային ցուցանիշներ (քանակ, որակ, ժամկետ)** ✓ Բնակիչների կողմից ստացվող ահազանգերի թվի կրճատում՝ 50 %, ✓ Վնասազերծված շների թիվը՝ 85 հատ, ✓ Անվտանգության մակարդակ՝ լավ	Աշխատակազմ, ՄԳ կիսամյակային, տարեկան հաշվետվություններ, Քաղաքացիականհասարակության կազմակերպություններ և խմբեր, բնակիչներ			

Միջոցառումներ (գործողություններ) Ահազանգերին արձագանք, կենդանիների վնասազերծման աշխատանքների իրականացման ապահովում:	**Մուտքային ցուցանիշներ (ներդրված ռեսուրսներ)** Համայնքի տարեկան բյուջեով նախատեսված ծախսեր՝ 1 870.0 հազ. դրամ
Ոլորտ 16. Զբոսաշրջություն	
2020 թվականին զբոսաշրջության ոլորտում ծրագրեր և միջոցառումներ չեն նախատեսվում:	
Ոլորտ 17. Տեղական ինքնակառավարմանը բնակիչների մասնակցություն	
Ոլորտային նպատակ Ապահովել տեղական ինքնակառավարմանը համայնքի բնակչության մասնակցությունը	**Ոլորտի ազդեցության (վերջնական արդյունքի) ցուցանիշ** ✓ Համայնքի բնակիչների մասնակցությամբ ՏԻՄ-երի (համայնքի ղեկավարի, համայնքի ավագանու) կողմից կայացված որոշումների թվի տեսակարար կշիռը կայացված որոշումների ընդհանուր թվի մեջ՝ 10%

Ծրագիր 1. Համայնքի բնակավայրերում հանրային քննարկումների կազմակերպում և անցկացում					
Ծրագրի նպատակ Ապահովել ՏԻՄ-բնակիչ կապը՝ բարձրացնելով բնակչության իրազեկվածության մակարդակը	**Ծրագրի ազդեցության (վերջնական արդյունքի) ցուցանիշ** Բնակիչներն իրազեկված են ՏԻՄ-երի գործունեության վերաբերյալ:	Ծրագրի գնահատման համակարգ, ՄԳ կիսամյակային, տարեկան հաշվետվություններ աշխատակազմ, ՄԳ կիսամյակային, տարեկան հաշվետվություններ, քաղաքացիականհասարակության կազմակերպություններ և խմբեր, բնակիչներ	Համայնքի ղեկավար, աշխատակազմի քարտուղար, բնակավայրի վարչական ղեկավարներ	2020թ. հունվար-դեկտեմբեր	Համապատասխան մարդկային, տեխնիկական և ֆինանսական ռեսուրսների առկայություն
Միջանկյալ արդյունք 1 ՏԻՄ-երի կողմից իրականացվող աշխատանքների թափանցիկության մակարդակի բարձրացում, այո	**Ելքային ցուցանիշներ (քանակ, որակ, ժամկետ)** ✓ Համայնքում իրականացվող հանրային քննարկումների և (կամ) լսումների թիվը՝ 5 ✓ Համայնքում իրականացվող հանրային քննարկումների և (կամ) լսումների մասնակիցների թիվը՝ 140 ✓ Բնակիչների կարծիքը իրականացվող հանրային քննարկումների վերաբերյալ՝ լավ				
Միջոցառումներ (գործողություններ) 1. Հանրային քննարկումների կազմակերպում և անցկացում, 2. Սոցիալական կայքի միջոցով բնակչության հետ կապի պահպանում, հարցերին արագ արձագանքում:		**Մուտքային ցուցանիշներ (ներդրված ռեսուրսներ)** ✓ Հանրային քննարկումները կազմակերպող աշխատակիցների թիվը՝3 ✓ Համայնքի սոցիալական կայքերի առկայություն՝ https://www.facebook.com/Jrvezhmunicipality/			

3. Համայնքային գույքի կառավարման 2020թ. ծրագիրը

Հ/հ	Գույքի անվանումը	Միավորը	Հասցեն կամ ծածկագիրը	Վիճակի գնահատումը	Գույքի կառավարման գործառույթը
1.	Վարչական շենք, հատ	1	Գ.Ձորաղբյուր	բավարար	Վարչական
2.	Ակումբի շենք, հատ	1	Գ.Ձորաղբյուր	Ենթակա է նորոգման	Ընդհանուր բնույթի
3.	Բնակելի տուն, հատ	5	Գ.Ձորաղբյուր	Ենթակա է օտարման	Ընդհանուր բնույթի
4.	Ամբուլատորիայի շենք, հատ	1	Գ.Ձորաղբյուր	բավարար	Ընդհանուր բնույթի
5.	Մանկապարտեզ, հատ	1	Գ.Ձորաղբյուր	բավարար	Կրթական
6.	Ավտոմեքենա Նիվա ՎԱԶ 21214, հատ	1	Գ.Ջրվեժ	բավարար	Վարչական
7.	Ավտոմեքենա Նիվա VAZ 21214, հատ	1	Գ.Ջրվեժ	լավ	Վարչական
8.	Բեռնատար ԶԻԼ ՄՄԶ-450, հատ	1	Գ.Ջրվեժ	բավարար	Վարչական
9.	Տրակտորի գութան, հատ	1	Գ.Ձորաղբյուր	բավարար	Գյուղատնտեսական
10.	Տրակտորի կուլտիվատոր, հատ	1	Գ.Ձորաղբյուր	բավարար	Գյուղատնտեսական
11.	Խմելու ջրի ջրագիծ, 76 մմ, պողպատե, գմ	1680	Գ. Ձորաղբյուր	բավարար	Ընդհանուր բնույթի
12.	Խմելու ջրի ջրագիծ,75 մմ, պոլիէթիլեն, գմ	225	Գ. Ձորաղբյուր	բավարար	Ընդհանուր բնույթի
13.	Հեղեղատար խողովակաշար,159 մմ, պողպատե, հատ	15	Գ.Ձորաղբյուր	բավարար	Ընդհանուր բնույթի
14.	Ինտերնետ կապի հենասյուներ, հատ	31	Գ. Ձորաղբյուր	բավարար	Ընդհանուր բնույթի
15.	Լուսավորման համակարգ, սյուներ, հատ	52	Գ.Ձորաղբյուր	բավարար	Ընդհանուր բնույթի
16.	Լուսավորման համակարգ սյուներ, հատ	34	Գ.Ձորաղբյուր	բավարար	Ընդհանուր բնույթի
17.	Լուսավորման համակարգ սյուներ, հատ	14	Գ.Ձորաղբյուր	բավարար	Ընդհանուր բնույթի
18.	Լուսավորման համակարգ, սյուներ, հատ	14	Գ.Ձորաղբյուր	բավարար	Ընդհանուր բնույթի
19.	Վարչական շենք, հատ	1	Գ.Զովք	բավարար	Վարչական
20.	Մանկապարտեզի շենք, հատ	1	Գ.Զովք	բավարար	Կրթական
21.	Հանդիսությունների սրահի շենք, հատ	1	Գ.Զովք	լավ	Ընդհանուր բնույթի

22.	Լուսավորության հենասյուներ, հատ	22	Գ.Զովք	բավարար	Ընդհանուր բնույթի
23.	Բեռնատար ԶԻԼ ՄՄԶ-4502, հատ	1	Գ.Զովք	վատ	Վարչական
24.	Մարդատար ՎԱԶ 21214, հատ	1	Գ.Զովք	բավարար	Վարչական
25.	Տրակտոր ՉԻՆ Վան, հատ	1	Գ.Զովք	բավարար	Գյուղատնտեսական
26.	Վարչական շենք, հատ	1	Գ.Ջրվեժ	լավ	Վարչական
27.	Ամբուլատորիայի շենք, հատ	1	Գ.Ջրվեժ	լավ	Ընդհանուր բնույթի
28.	Ջրամբար, հատ	2	Գ.Ջրվեժ	բավարար	Ընդհանուր բնույթի
29.	Լուսավորման համակարգ	3	Գ.Ջրվեժ	լավ	Ընդհանուր բնույթի
30.	Ոռոգման ջրագիծ	1	Գ.Ջրվեժ	լավ	Ընդհանուր բնույթի
31.	Գազատար	1	Գ.Ջրվեժ	լավ	Ընդհանուր բնույթի
32.	Խորքային հոր (Օրբիտա)	1	Գ. Ջրվեժ	բավարար	Ընդհանուր բնույթի
33.	Խորքային հոր	1	Գ. Ջրվեժ	բավարար	Ընդհանուր բնույթի
34.	Ոռոգման ցանց, մ	150	Գ. Ջրվեժ	բավարար	Ընդհանուր բնույթի
35.	Ջրամատակարարման ցանց (Զովք-Ջրվեժ), մ	10000	Գ. Ջրվեժ	բավարար	Ընդհանուր բնույթի
36.	Ներտնտեսային ջրանցքներ, հատ	1	Գ. Ջրվեժ	բավարար	Ընդհանուր բնույթի
37.	Բեռնատար ավտոմեքենա «ԶԻԼ-4502» , հատ	1	Գ. Ջրվեժ	բավարար	Համայնքային
38.	Ավտոմեքենա ՄԴԿ-433362-00, հատ	1	Գ. Ջրվեժ	բավարար	Համայնքային
39.	Ավտոմեքենա ՄԿԶ/ԶԻԼ- 433362, հատ	1	Գ. Ջրվեժ	բավարար	Համայնքային
40.	Ավտոմեքենա Զիլ ՄՄԶ-4502, հատ	1	Գ. Ջրվեժ	բավարար	Համայնքային
41.	Ավտոմեքենա Զիլ ՄՄԶ-4502, հատ	1	Գ. Ջրվեժ	բավարար	Համայնքային
42.	Տրակտոր Չինվան 50.4	1	Գ. Ջրվեժ	բավարար	Համայնքային
43.	Ավել, հատ	1	Գ. Ջրվեժ	լավ	Համայնքային
44.	Բարձող կոշ, հատ	1	Գ. Ջրվեժ	լավ	Գյուղատնտեսական
45.	Վարելահող, հա	75.74	Գ. Ջրվեժ	Տրված է վարձակալության՝ 38.2	Գյուղատնտեսական
46.	Արոտ, հա	60.5	Գ. Ջրվեժ	Տրված է վարձակալության՝ 60.5	Գյուղատնտեսական
47.	Այլ հողատեսքեր, հա	477.1	Գ. Ջրվեժ	Տրված է վարձակալության՝ 3	Գյուղատնտեսական
48.	Բնակելի հողեր, հա	1.38	Գ. Ջրվեժ	Տրված է վարձակալության՝ 0.18	Բնակավայրերի
49.	Հասարակական, հա	2.26	Գ. Ջրվեժ	Տրված է վարձակալության՝ 0.15,	Բնակավայրերի
50.	Խառը կառուցապատման, հա	0.81	Գ. Ջրվեժ		Բնակավայրերի

51.	Ընդհանուր օգտագործման, հա	37.35	Գ. Ջրվեժ		Բնակավայրերի
52.	Այլ հողեր, հա	17.91	Գ. Ջրվեժ		Բնակավայրերի
53.	Արդյունաբերական հողեր, հա	3.58	Գ. Ջրվեժ	Տրված է վարձակալության՝ 0.04	Արդյունաբերական, ընդերք օգտագործման և արտադրական
54.	Գյուղատնտեսական հողեր, հա	0.34	Գ. Ջրվեժ	Տրված է վարձակալության՝ 0.07	Արդյունաբերական, ընդերք օգտագործման և արտադրական
55.	Պահեստարանների, հա	0.23	Գ. Ջրվեժ	Տրված է վարձակալության՝ 0.15	Արդյունաբերական, ընդերք օգտագործման և արտադրական
56.	Էներգետիկայի, հա	0.41	Գ. Ջրվեժ		Էներգետիկայի, տրանսպորտի, կապի և կոմունալ ենթակայության
57.	Կապի, հա	0.92	Գ. Ջրվեժ		Էներգետիկայի, տրանսպորտի, կապի և կոմունալ ենթակայության
58.	Կոմունալ, հա	19.74	Գ. Ջրվեժ		Էներգետիկայի, տրանսպորտի, կապի և կոմունալ ենթակայության
59.	Լճեր, հա	3.13	Գ. Ջրվեժ		Ջրային
60.	Ջրանցքներ, հա	1.62	Գ. Ջրվեժ		
61.	Հիդրո. և ջրտմտ. այլ, հա	0.07	Գ. Ջրվեժ		Ջրային
62.	Վարելահող, հա	27,28	Գ. Ձորաղբյուր	Տրված է վարձակալության՝ 3.90	Գյուղատնտեսական
63.	Արոտ, հա	119.95	Գ. Ձորաղբյուր		Գյուղատնտեսական
64.	Այլ հողատեսքեր, հա	362.18	Գ. Ձորաղբյուր		Գյուղատնտեսական
65.	Հասարակական նշ. հողատեսքեր, հա	1.63	Գ. Ձորաղբյուր		Բնակավայրի
66.	Խառը նշ. հողատեսքեր, հա	6.94	Գ. Ձորաղբյուր	Տրված է վարձակալության՝ 0.16	Բնակավայրերի
67.	Ընդհանուր նշ. հողատեսքեր, հա	56.95	Գ. Ձորաղբյուր		Բնակավայրերի
68.	Այլ հողեր, հա	55.91	Գ. Ձորաղբյուր	Տրված է վարձակալության՝ 0.45	Բնակավայրերի
69.	Արդյունաբերական հողեր, հա	0.48	Գ. Ձորաղբյուր		Արդյունաբերական, ընդերք օգտագործման և արտադրական
70.	Գյուղատնտեսական նշ. հողեր, հա	10.33	Գ. Ձորաղբյուր	Տրված է վարձակալության՝ 0.10	Արդյունաբերական, ընդերք օգտագործման և արտադրական
71.	Տրանսպորտի հողատեսքեր, հա	0.96	Գ. Ձորաղբյուր		Էներգետիկայի, տրանսպորտի, կապի և կոմունալ ենթակայության

72.	Կոմունալ նշ. հողատեսքեր, հա	0.32	Գ. Ձորաղբյուր		Էներգետիկայի, տրանսպորտի, կապի և կոմունալ ենթակայության
73.	Էներգետիկայի, հա	0.25	Գ. Ձորաղբյուր		Էներգետիկայի, տրանսպորտի, կապի և կոմունալ ենթակայության
74.	Պատմական նշ. հողատեսքեր, հա	2.84	Գ. Ձորաղբյուր		Հատուկ պահպանվող տարածքների
75.	Ջրամբարներ, հա	1.50	Գ. Ձորաղբյուր		Ջրային
76.	Լճեր, հա	6.48	Գ. Ձորաղբյուր		Ջրային
77.	Ջրանցքներ, հա	0.92	Գ. Ձորաղբյուր		Ջրային
78.	Հիդրոտ. նշ. հողատեսքեր, հա	1.23	Գ. Ձորաղբյուր		Ջրային
79.	Վարելահող, հա	39.19	Գ. Զովք	Տրված է վարձակալության՝ 15.75	Գյուղատնտեսական
80.	Արոտ, հա	197.25	Գ. Զովք		Գյուղատնտեսական
81.	Այլ հողատեսքեր, հա	89.58	Գ. Զովք		Գյուղատնտեսական
82.	Հասարակական նշ. հողատեսքեր, հա	0.31	Գ. Զովք		Բնակավայրի
83.	Ընդհանուր նշ. հողատեսքեր, հա	9.99	Գ. Զովք		Բնակավայրի
84.	Էներգետիկայի հողատեսքեր, հա	0.01	Գ. Զովք		Էներգետիկայի, տրանսպորտի, կապի և կոմունալ ենթակայության
85.	Պատմական նշ. հողատեսքեր, հա	3.1	Գ. Զովք		Հատուկ պահպանվող տարածքների
86.	Լճեր, հա	0.22	Գ. Զովք		Ջրային
87.	Ջրանցքներ, հա	7.81	Գ. Զովք		Ջրային

4. Համայնքի ՏԱՊ-ի ֆինանսավորման պլանը

Աղյուսակ 7. ՏԱՊ-ի ֆինանսավորման պլանը՝ ըստ համայնքի ղեկավարի լիազորությունների ոլորտների

Հ/հ	Ծրագրի անվանումը	Ծրագրի արժեքը (հազ. դրամ)	Ծրագրի ֆինանսավորմանաղբյուրները				
			Համայնքի բյուջե	Պետական բյուջե	Դոնոր կազմակերպություններ	Համայնք-ՔՀՄՀ համագործակցություն	Այլ աղբյուրներ
Ոլորտ 1. Ընդհանուր							
1.	Ընդհանուր բնույթի համայնքային ծառայությունների մատուցում	106 093.4	106 093.4	-	-	-	-
Ընդամենը		**106 093.4**	**106 093.4**	-	-	-	-
Ոլորտ 2. Պաշտպանության կազմակերպում							
1.	Պաշտպանության կազմակերպմանն ուղղված միջոցառումների իրականացում	830.0	830.0	-	-	-	-
Ընդամենը		**830.0**	**830.0**	-	-	-	-
Ոլորտ 3. Արտակարգ իրավիճակներից բնակչության պաշտպանություն և քաղաքացիական պաշտպանության կազմակերպում							
1.	Փրկարար ծառայությունների իրականացում	800.0	800.0	-	-	-	-
Ընդամենը		**800.0**	**800.0**	-	-	-	-
Ոլորտ 4. Քաղաքաշինություն և կոմունալ տնտեսություն							
1.	Համայնքի արտաքին լուսավորության համակարգերի պահպանում, արդիականացում	17 773.4	17 773.4		-	-	-
2.	Ջրագծերի համակարգի ընթացիկ նորոգում, պահպանում, ընդլայնում	85566.0	85566.0				
Ընդամենը		**103 339.4**	**103 339.4**		-	-	-
Ոլորտ 5. Հողօգտագործում							
2020 թվականին հողօգտագործման ոլորտում ծրագրեր և միջոցառումներ չեն նախատեսվում		-	-	-	-	-	-
Ոլորտ 6. Տրանսպորտ							
1.	Ներհամայնքային ճանապարհային տնտեսության պահպանություն և արդիականացում	10 570.0	10 570.0	-	-	-	-
2.	Ներհամայնքային ճանապարհների բարեկարգում	50 909.0	28 000.0	22 909.0			
3.	Ներտնտեսային ոռոգման համակարգի վերականգնում	4 265.9	4 265.9				
Ընդամենը		**65 744.9**	**42 835.9**	**22 909.0**	-	-	-
Ոլորտ 7. Առևտուր և ծառայություններ							
2020 թվականին առևտրի և ծառայությունների ոլորտում ծրագրեր և միջոցառումներ չեն նախատեսվել		-	-	-	-	-	-

Ոլորտ 8. Կրթություն							
1.	Ջրվեժ համայնքում նախադպրոցական կրթության ծառայությունների մատուցում	670 111.4	355111.4	315 000.0	-	-	-
2.	Ջրվեժ համայնքում արտադպրոցական դաստիարակության ծառայության մատուցում	26278.0	26278.0	-	-	-	-
3.	Դրամաշնորհ միջնակարգ դպրոցներին	1 200.0	1 200.0	-	-	-	-
Ընդամենը		**697 589.4**	**382 589.4**	**315 000.0**	-	-	-
Ոլորտ 9. Մշակույթ և երիտասարդության հետ տարվող աշխատանքներ							
1.	Մշակութային, մարզական և հոգևոր կյանքի աշխուժացում	4 608.0	4 608.0	-	-	-	-
Ընդամենը		**4 608.0**	**4 608.0**	-	-	-	-
Ոլորտ 10. Առողջապահություն							
1.	Ջրվեժ համայնքի բուժ.ամբուլատորիաներին դրամաշնորհների հատկացում	400.0	400.0	-	-	-	-
Ընդամենը		**400.0**	**400.0**	-	-	-	-
Ոլորտ 11. Ֆիզիկական կուլտուրա և սպորտ							
2020 թվականի ընթացքում ֆիզիկական կուլտուրայի և սպորտի ոլորտում ծրագրեր և միջոցառումներ չեն նախատեսվում		-	-	-	-	-	-
Ընդամենը		-	-	-	-	-	-
Ոլորտ 12. Սոցիալական պաշտպանություն							
1.	Աջակցություն համայնքի սոցիալապես անապահով բնակիչներին	2 880.0	2 880.0	-	-	-	-
Ընդամենը		**2 880.0**	**2 880.0**	-	-	-	-
Ոլորտ 13. Գյուղատնտեսություն							
2020 թվականի ընթացքում գյուղատնտեսության ոլորտում ծրագրեր և միջոցառումներ չեն նախատեսվում		-	-	-	-	-	-
Ընդամենը							
Ոլորտ 14. Անասնաբուժություն և բուսասանիտարիա							
2020 թվականի ընթացքում անասնաբուժության և բուսասանիտարիայի ոլորտում ծրագրեր և միջոցառումներ չեն նախատեսվում		-	-	-	-	-	-
Ոլորտ 15. Շրջակա միջավայրի պահպանություն							
1.	Համայնքի տարածքում աղբահանության և սանիտարական մաքրման աշխատանքների իրականացում	177 670.6	147 670.6	30 000.0	-	-	-
2.	Թափառող կենդանիների վնասազերծում	1 870.0	1 870.0	-	-	-	-
Ընդամենը		**179 540.6**	**149 540.6**	**30 000.0**	-	-	-
Ոլորտ 16. Զբոսաշրջություն							
2020 թվականի ընթացքում զբոսաշրջության ոլորտում ծրագրեր և միջոցառումներ չեն նախատեսվում		-	-	-	-	-	-
Ոլորտ 17. Տեղական ինքնակառավարմանը բնակիչների մասնակցություն							
1.	Համայնքի բնակավայրերում հանրային քննարկումների կազմակերպում և անցկացում	0.0	0.0	-	-	-	-
Ընդամենը		**0.0**	**0.0**	-	-	-	-
	Ընդհանուրը	**1 161 825.7**	**793 916.7**	**367 909.0**			

5. Համայնքի ՏԱՊ-ի մոնիթորինգի և գնահատման պլանը

Աղյուսակ 8.Համայնքի 2020թ. ՏԱՊ-ում ներառված ծրագրի արդյունքային ցուցանիշների մոնիթորինգի և գնահատման վերաբերյալ տեղեկատվության ներկայացումը

Ոլորտ 1. Ընդհանուր					
Ծրագիր 1. Ընդհանուր բնույթի համայնքային ծառայությունների մատուցում					
Արդյունքային ցուցանիշները		2020թ., 1-ին կիսամյակ/տարեկան			
Տեսակը	Անվանումը	Թիրախ. արժեքը	Փաստ. արժեքը	Շեղումը	Մեկնաբանություն
Մուտքային	Համայնքի աշխատակազմի աշխատողներ	26			
	Համայնքի հողի հարկի և գույքահարկի գանձման ավտոմատացված համակարգեր	1			
Ելքային (քանակական)	Համայնքի աշխատակազմի աշխատողներ	27			
Ելքային (որակական)	Աշխատակազմում առկա տեղեկատվական և հեռահաղորդակցության համակարգերի օգտագործման մակարդակը, %	98			
Ելքային (ժամկետայնության)	Աշխատակազմում ստացված մեկ դիմումին պատասխանելու միջին ժամանակը, օր	4			
Վերջնական արդյունքի	Բնակչությանը մատուցվող հանրային ծառայությունների որակը, %	85			
Ծախսեր, հազ. դրամ		106 093.4			

Ոլորտ 2. Պաշտպանության կազմակերպում					
Ծրագիր 1. Պաշտպանության կազմակերպմանն ուղղված միջոցառումների իրականացում					
Արդյունքային ցուցանիշները		2020թ., 1-ին կիսամյակ/տարեկան			
Տեսակը	Անվանումը	Թիրախ. արժեքը	Փաստ. արժեքը	Շեղումը	Մեկնաբանություն
Մուտքային	Համայնքում բնակվող զինապարտ քաղաքացիների գրանցամատյանի առկայությունը	այո			
Ելքային (քանակական)	Զորակոչիկների հետ հանդիպումների քանակը	3			
Ելքային (որակական)	Զորակոչիկների բավարարվածությունը մատուցված ծառայություններից (հարցումների հիման վրա), %	լավ			

Ելքային (ժամկետայնության)	Ծրագրի տևողությունը, տարի	1			
Վերջնական արդյունքի	Հորակոչիկների բավարարվածությունը մատուցված ծառայություններից (հարցումների հիման վրա), %	95			
Ծախսեր, հազ. դրամ		**830.0**			

Ոլորտ 3. Արտակարգ իրավիճակներից բնակչության պաշտպանություն և քաղաքացիական պաշտպանության կազմակերպում					
Ծրագիր 1. Փրկարար ծառայությունների իրականացում					
Արդյունքային ցուցանիշները		**2020թ., 1-ին կիսամյակ/տարեկան**			
Տեսակը	**Անվանումը**	**Թիրախ. արժեքը**	**Փաստ. արժեքը**	**Շեղումը**	**Մեկնաբանություն**
Մուտքային	Համայնքում ապաստարանի կամ թաքստոցի առկայությունը	այո			
	Մատուցվող փրկարարական ծառայությունների թիվը	1			
Ելքային (քանակական)	Արտակարգ իրավիճակներում բնակչության պաշտպանության ու քաղաքացիական պաշտպանության բնագավառում համայնքի ՔՊ մարմինների հմտությունների կատարելագործման նպատակով անցկացվող վարժանքների թիվը	1			
Ելքային (որակական)	Համայնքում արտակարգ իրավիճակներին արագ արձագանքելու պատրաստականությունը՝ բարձր, միջին, ցածր	միջին			
Ելքային (ժամկետայնության)	Համայնքում կատարվող իրավախախտումների մասին ոստիկանության կողմից համայնքի ղեկավարին տեղեկատվության տրամադրման հաճախականությունը տարվա ընթացքում	12 անգամ տարեկան			

Վերջնական արդյունքի	Համայնքում հանրային անվտանգության մակարդակը (հարցումների հիման վրա), %	90			
Ծախսեր, հազ. դրամ		**800.0**			

Ոլորտ 4. Քաղաքաշինություն և կոմունալ տնտեսություն					
Ծրագիր 1.Համայնքի արտաքին լուսավորության համակարգերի և ջրագծերի պահպանում, արդիականացում					
Արդյունքային ցուցանիշները		**2020թ., 1-ին կիսամյակ/տարեկան**			
Տեսակը	**Անվանումը**	**Թիրախ. արժեքը**	**Փաստ. արժեքը**	**Շեղումը**	**Մեկնաբանություն**
Մուտքային	Առկա լուսավորության համակարգի հենասյուների թիվը՝				
	Կազմված նախագծանախահաշվային փաստաթղթերի թիվը	2			
Ելքային (քանակական)	Գիշերայինլուսավորվածփող ոցներիտեսակարարկշիռնըն դհանուրիմեջ,%	25			
	Կառուցված ջրագծի երկարությունը ՝ Ձորաղբյուր բնակավայրում ՝գմ				
	Կառուցված ջրագծի երկարությունը ՝ Ձովք բնակավայրում՝ գմ				
Ելքային (որակական)	Համայնքում երթևեկության անվտանգության մակարդակի բարձրացում՝ այո/ոչ	այո			
	Բնակիչների կարծիքը ջրագծերի կառուցման վերաբերյալ	լավ			
Ելքային (ժամկետայնության)	Գիշերային լուսավորության ժամերի թիվը օրվա կտրվածքով՝ ամռանը, ժամ	4			
	Գիշերային լուսավորության ժամերի թիվը օրվա կտրվածքով՝ ձմռանը, ժամ	3			
Վերջնական արդյունքի	Քաղաքաշինության և կոմունալ տնտեսության ոլորտում մատուցվող ծառայությունների որակը	լավ			
Ծախսեր, հազ. դրամ		**103 339.4**			

Ոլորտ 6. Տրանսպորտ					
Ծրագիր 1. Ներհամայնքային ճանապարհային տնտեսության պահպանությունև արդիականացում					
Արդյունքային ցուցանիշները		2020 թ., 1-ին կիսամյակ/տարեկան			
Տեսակը	Անվանումը	Թիրախ. արժեքը	Փաստ. արժեքը	Շեղումը	Մեկնաբանություն
Մուտքային	Համայնքապետարանից ներհամայնքային ճանապարհների բարեկարգման աշխատանքները կազմակերպող աշխատակիցների թիվը	2			
	Ներհամայնքային ճանապարհների բարեկարգման աշխատանքներում ներգրավված տեխնիկայի քանակը	3			
Ելքային (քանակական)	Կանոնակարգված խաչմերուկների տեսակարար կշիռն ընդհանուրի մեջ, %	95			
Ելքային (որակական)	Բարեկարգ միջբնակավայրային ճանապարհների մակերեսի տեսակարար կշիռն ընդհանուրի կազմում, %	30			
Ելքային (ժամկետայնության)	Ճանապարհների աղով և ավազով մշակման օրերի թիվը	60			
Վերջնական արդյունքի	Ներհամայնքային ճանապարհների սպասարկման, շահագործման և պահպանման ծառայությունների մատուցման որակը	լավ			
Ծախսեր, հազ. դրամ		38 570.0			

Ոլորտ 6. Տրանսպորտ					
Ծրագիր 2.Ներտնտեսային ոռոգման համակարգի վերականգնում					
Արդյունքային ցուցանիշները		2020 թ., 1-ին կիսամյակ/տարեկան			
Տեսակը	Անվանումը	Թիրախ. արժեքը	Փաստ. արժեքը	Շեղումը	Մեկնաբանություն
Մուտքային	Համայնքապետարանից ներհամայնքային ճանապարհների բարեկարգման	2			

	աշխատանքները կազմակերպող աշխատակիցների թիվը				
Ելքային (քանակական)	Կառուցված ոռոգման համակարգ, գծմ				
Ելքային (որակական)	Գյուղատնտեսական աշխատանքների իրականացման արդյունավետության բարձրացում,	այո			
Ելքային (ժամկետայնության)	Ծրագրի իրականցման ժամկետ, ամիս	3			
Վերջնական արդյունքի	Ներտնտեսային ոռոգման արդիական համակարգով ապահովվածություն	այո			
Ծախսեր, հազ. դրամ		**4 265.9**			

Ոլորտ 8. Կրթություն					
Ծրագիր 1. Ջրվեժ համայնքում նախադպրոցական կրթության ծառայությունների մատուցում					
Արդյունքային ցուցանիշները		**2020թ., 1-ին կիսամյակ/տարեկան**			
Տեսակը	**Անվանումը**	**Թիրախ. արժեքը**	**Փաստ. արժեքը**	**Շեղումը**	**Մեկնաբանություն**
Մուտքային	«Ձորաղբյուրի մանկապարտեզ» ՆՈՒՀ ՀՈԱԿ-ում աշխատող աշխատակիցների թիվը՝	15			
Ելքային (քանակական)	ՆՈՒՀ-եր հաճախող երեխաների ընդհանուրթիվը	63			
	Ջրվեժ բնակավայրում մանկապարտեզի նորոգված շենքի առկայություն, հատ	1			
	Ձովք բնակավայրում մանկապարտեզի նորոգված շենքի առկայություն, հատ	1			
Ելքային (որակական)	Ծնողների կարծիքը նախադպրոցական ուսումնական հաստատությունների կողմից մատուցվող ծառայությունների վերաբերյալ	լավ			
Ելքային (ժամկետայնության)	Նախադպրոցական կրթության ծառայության մատուցման օրերի թիվը շաբաթվա ընթացքում, օր	5			

	Ջրվեժ բնակավայրում մանկապարտեզի շենքի կառուցում, տարի	2			
	Զովք բնակավայրում մանկապարտեզի շենքի կապիտալ վերանորոգում, տարի	1			
Վերջնական արդյունքի	Մատուցվող նախադպրոցական կրթության ծառայության հասանելիությունը համայնքի բնակավայրերի բնակիչներին, %	65			
Ծախսեր, հազ. դրամ		**355 111.4**			

Ոլորտ 8. Կրթություն					
Ծրագիր 2. Ջրվեժ համայնքում արտադպրոցական դաստիարակության ծառայության մատուցում, համայնքի դպրոցներին համապատասխան գույքով և սարքավորումներով ապահովում					
Արդյունքային ցուցանիշները		**2020 թ., 1-ին կիսամյակ/տարեկան**			
Տեսակը	**Անվանումը**	**Թիրախ. արժեքը**	**Փաստ. արժեքը**	**Շեղումը**	**Մեկնաբանություն**
Մուտքային	«Ջրվեժի մանկական երաժշտական դպրոց» ՀՈԱԿ-ի շենք	1			
Ելքային (քանակական)	«Ջրվեժի մանկական երաժշտական դպրոց» ՀՈԱԿ հաճախող երեխաների ընդհանուր թիվը	110			
Ելքային (որակական)	Բնակիչների բավարարվածությունը մատուցվող արտադպրոցական դաստիարակությանծառայությունից(հարցումների հիման վրա), %	80			
	Ծնողների կարծիքը կրթական հաստատությունների տեխնիկայով և սարքավորումներով հագեցվածության վերաբերյալ	լավ			
Ելքային (ժամկետայնության)	Արտադպրոցական դաստիարակության ծառայության մատուցման օրերի թիվը տարվա ընթացքում, օր	248			

Վերջնական արդյունքի	Մատուցվող արտադպրոցական դաստիարակության ծառայության հասանելիությունը համայնքի կենտրոն չհանդիսացող բնակավայրերի բնակիչներին,%	5			
	Բնակիչների բավարարվածությունը մատուցվող կրթական ծառայությունից %	60			
Ծախսեր, հազ. դրամ		**26 278.0**			

Ոլորտ 9. Մշակույթ և երիտասարդության հետ տարվող աշխատանքներ					
Ծրագիր 1. Մշակութային, մարզական և հոգևոր կյանքի աշխուժացում					
Արդյունքային ցուցանիշները		**2020 թ., 1-ին կիսամյակ/տարեկան**			
Տեսակը	**Անվանումը**	**Թիրախ. արժեքը**	**Փաստ. արժեքը**	**Շեղումը**	**Մեկնաբանություն**
Մուտքային	Մշակութային միջոցառումների թիվը	2			
Ելքային (քանակական)	Տարվա ընթացքում կազմակերպված մարզական մրցաշարերի թիվը	1			
	Տարվա ընթացքում կազմակերպված մշակութային միջոցառումների թիվը	4			
Ելքային (որակական)	Բնակիչների բավարարվածությունը մատուցվող մշակութային ծառայություններից(հարցումների հիման վրա),%	90			
Ելքային (ժամկետայնության)	Ծրագրի իրականացման ժամկետը, տարի	1			
Վերջնական արդյունքի	Մատուցվող մարզական և մշակութային ծառայությունների հասանելիությունը համայնքի կենտրոն չհանդիսացող բնակավայրի բնակիչներին՝ այո, ոչ, մասամբ	այո			
Ծախսեր, հազ. դրամ		**4 608.0**			

Ոլորտ 10. Առողջապահություն					
Ծրագիր 1. Ջրվեժ համայնքի բուժ. ամբուլատորիաներին դրամաշնորհների հատկացում					
Արդյունքային ցուցանիշները		2020 թ., 1-ին կիսամյակ/տարեկան			
Տեսակը	Անվանումը	Թիրախ. արժեքը	Փաստ. արժեքը	Շեղումը	Մեկնաբանություն
Մուտքային	Ջրվեժ համայնքի տարածքում գործող ամբուլատորիաների թիվը,	2			
Ելքային (քանակական)	Առողջապահական հիմնարկների ծանրաբեռնվածության հարաբերակցությունը նրա հզորության նկատմամբ, %	10			
Ելքային (որակական)	Բուժ. ամբուլատորիաների ապահովվածությունը գույքով ծառայությունների մատուցման բավարար մակարդակ ապահովելու համար, այո/ոչ	այո			
Ելքային (ժամկետայնության)	Ծրագրի իրականացման ժամկետը, տարի	1			
Վերջնական արդյունքի	Մատուցվող առողջապահական ծառայությունների հասանելիությունը համայնքի կենտրոն չհանդիսացող բնակավայրի բնակիչներին՝ այո/ոչ	այո			
Ծախսեր, հազ. դրամ		400.0			

Ոլորտ 12. Սոցիալական պաշտպանություն					
Ծրագիր 1.Աջակցություն համայնքի սոցիալապես անապահով բնակիչներին					
Արդյունքային ցուցանիշները		2020 թ., 1-ին կիսամյակ/տարեկան			
Տեսակը	Անվանումը	Թիրախ. արժեքը	Փաստ. արժեքը	Շեղումը	Մեկնաբանություն
Մուտքային	Սոցիալական ծրագրի առկայությունը,	այո			
Ելքային (քանակական)	Սոցիալական աջակցություն ստացած սոցիալապես խոցելի ընտանիքների թիվը	60			

Ելքային (որակական)	Սոցիալական ծրագրի շահառուների բավարարվածությունը իրականացվող ծրագրից(հարցումների հիման վրա, %	75			
Ելքային (ժամկետայնության)	Ծրագրի իրականացման ժամկետը, տարի	1			
Վերջնական արդյունքի	Սոցիալապես անապահով ընտանիքներին տրամադրվող սոցիալական աջակցության հասցեականության մակարդակի բարձրացում՝այո, ոչ	այո			
Ծախսեր, հազ. դրամ		**2 880.0**			

Ոլորտ 15. Շրջակա միջավայրի պահպանություն					
Ծրագիր 1. Համայնքի տարածքում աղբահանության և սանիտարական մաքրման աշխատանքների իրականացում, Ջրվեժ բնակավայրում ջրահեռացման համակարգի կառուցում					
Արդյունքային ցուցանիշները		**2020թ., 1-ին կիսամյակ/տարեկան**			
Տեսակը	**Անվանումը**	**Թիրախ. արժեքը**	**Փաստ. արժեքը**	**Շեղումը**	**Մեկնաբանություն**
Մուտքային	Աղբահանություն և սանիտարական մաքրում իրականացնող աշխատակիցների թիվը՝	30			
Ելքային (քանակական)	Խնամված կանաչ տարածքների տեսակարար կշիռն ընդհանուրի կազմում, %	3			
Ելքային (որակական)	Համայնքի բնակիչների բավարարվածությունը աղբահանություն և սանիտարական մաքրման աշխատանքների իրականացման հաճախականությունից, %	60			
Ելքային (ժամկետայնության)	Աղբահանության ծառայության մատուցման հաճախականությունը (շաբաթվա կտրվածքով), օր	3			

Վերջնական արդյունքի	Մաքուր բնակավայրեր, սանիտարահիգիենիկ բավարար պայմանների առկայություն՝ այո,ոչ	այո			
Ծախսեր, հազ. դրամ		**149 540.6**			

Ոլորտ 17. Տեղական ինքնակառավարմանը բնակիչների մասնակցություն					
Ծրագիր 1. Համայնքի բնակավայրերում հանրային քննարկումների կազմակերպում և անցկացում					
Արդյունքային ցուցանիշները		**2020 թ., 1-ին կիսամյակ/տարեկան**			
Տեսակը	**Անվանումը**	**Թիրախ. արժեքը**	**Փաստ. արժեքը**	**Շեղումը**	**Մեկնաբանություն**
Մուտքային	Հանրային քննարկումները կազմակերպող աշխատակիցների թիվը	3			
Ելքային (քանակական)	Համայնքում իրականացվող հանրային քննարկումների և (կամ) լսումների թիվը	3			
	Համայնքում իրականացվող հանրային քննարկումների և (կամ) լսումների մասնակիցների թիվը	104			
Ելքային (որակական)	Բնակիչների կարծիքը իրականացվող հանրային քննարկումների վերաբերյալ	լավ			
Ելքային (ժամկետայնության)	Ծրագրի իրականացման ժամկետը, տարի	1			
Վերջնական արդյունքի	Բնակիչների կարծիքը ՏԻՄ-երի գործունեության վերաբերյալ	լավ			
Ծախսեր, հազ. դրամ		**00.0**			

ՀԱՅԱՍՏԱՆԻ ՀԱՆՐԱՊԵՏՈՒԹՅԱՆ ՋՐՎԵԺ ՀԱՄԱՅՆՔԻ ԱՎԱԳԱՆԻ

Հայաստանի Հանրապետության Կոտայքի մարզի Ջրվեժ համայնք, Մելքոնյան փողոց 76
010-684929, 060-535553 jrvezh.kotayq@mta.gov.am

Ո Ր Ո Շ Ո Ւ Մ

«26» դեկտեմբերի 2019 թվականի N 84-Ն

ՋՐՎԵԺ ՀԱՄԱՅՆՔԻ 2020 ԹՎԱԿԱՆԻ ԲՅՈՒՋԵՆ ՀԱՍՏԱՏԵԼՈՒ ՄԱՍԻՆ

Ղեկավարվելով «Տեղական ինքնակառավարման մասին» օրենքի 18-րդ հոդվածի առաջին մասի 5-րդ կետով, «Հայաստանի Հանրապետության բյուջետային համակարգի մասին» օրենքի 32-րդ հոդվածի 5-րդ մասով, համայնքի ավագանին ***որոշում է.***

1.Հաստատել՝

1)Ջրվեժ համայնքի 2020 թվականի բյուջեն՝

ա.եկամուտների գծով 348,328.0 հազար դրամ,

բ.ծախսերի գծով 613,483.0 հազար դրամ,

գ.դեֆիցիտը (պակասուրդը)՝ 265,155.0 հազար դրամ:

2)Ջրվեժ համայնքի 2020 թվականի բյուջեի եկամուտները ըստ ձևավորման աղբյուրների, համաձայն հավելվածի հատված 1-ի:

3)Ջրվեժ համայնքի 2020 թվականի բյուջեից հատկացումները ըստ բյուջետային ծախսերի գործառական դասակարգման՝ համաձայն հավելվածի հատված 2-ի:

4)Ջրվեժ համայնքի 2020 թվականի բյուջեից հատկացումները ըստ բյուջետային ծախսերի տնտեսագիտական դասակարգման՝ համաձայն հավելվածի հատված 3-ի:

5)Ջրվեժ համայնքի 2020 թվականի բյուջեի դեֆիցիտը (պակասուրդը)՝ համաձայն հավելվածի հատված 4-ի:

6)Ջրվեժ համայնքի 2020 թվականի բյուջեի դեֆիցիտի (պակասուրդի) ֆինանսավորման աղբյուրները՝ համաձայն հավելվածի հատված 5-ի:

7)Ջրվեժ համայնքի 2020 թվականի բյուջեի ծախսերը՝ ըստ բյուջետային ծախսերի գործառական և տնտեսագիտական դասակարգման՝ համաձայն հավելվածի հատված 6-ի:

2.Թույլատրել համայնքի ղեկավարին համայնքի բյուջեի կատարման ընթացքում կատարել վերաբաշխումներ, որոնց հանրագումարը չպետք է գերազանցի սույն որոշմամբ հաստատված չափաքանակների 15 %-ը:

3.Սույն որոշումն ուժի մեջ է մտնում պաշտոնական հրապարակման օրվան հաջորդող տասներորդ օրը:

	կողմ (9)	դեմ (0)	ձեռնպահ (0)
ԱՐԿԱԴԻ ԳԵՎՈՐԳՅԱՆ			
ԳԱՅԱՆԵ ՄԵԼՔՈՒՄՅԱՆ			
ԳԱՍՊԱՐ ԲԱՂԴԱՍԱՐՅԱՆ			
ԳԱՐԻԿ ՄԿՐՏՉՅԱՆ			
ԳՐԻՇԱ ԳԵՎՈՐԳՅԱՆ			
ԶՀԱՐ ՍԱՄՍՈՆՅԱՆ			
ԷԼԼԱ ՀԱՅՐԱՊԵՏՅԱՆ			
ՀՈՒՍԻԿ ԳՐԻԳՈՐՅԱՆ			
ՎԱՀԱԳՆ ՎԱՐԴԱՆՅԱՆ			

ՀԱՄԱՅՆՔԻ ՂԵԿԱՎԱՐ՝ ՌՈԲԵՐՏ ՊԵՏՐՈՍՅԱՆ

2019 թ. դեկտեմբերի 26
գ.Ջրվեժ

Հավելված
ՀՀ Կոտայքի մարզի Ջրվեժ համայնքի
ավագանու 2019 թվականի
դեկտեմբերի 26- ի N 84-Ն որոշման

ՀՀ ԿՈՏԱՅՔԻ ՄԱՐԶԻ

ՋՐՎԵԺ ՀԱՄԱՅՆՔԻ

2020 ԹՎԱԿԱՆԻ ԲՅՈՒՋԵ

Հաստատված է համայնքի

ավագանու 2019 թ. դեկտեմբերի 26-ի թիվ 84-Ն որոշմամբ

ՀԱՏՎԱԾ 1

ՀԱՄԱՅՆՔԻ ԲՅՈՒՋԵԻ ԵԿԱՄՈՒՏՆԵՐԸ

(հազար դրամով)

Տողի NN	Եկամտատեսակները	Հոդվածի NN	Ընդամենը (ս.5+ս.6)	այդ թվում՝	
				վարչական մաս	ֆոնդային մաս
1	2	3	4	5	6
1000	**ԸՆԴԱՄԵՆԸ ԵԿԱՄՈՒՏՆԵՐ,** **(տող 1100 + տող 1200+տող 1300) այդ թվում՝**		348,328.0	348,328.0	12,000.0
1100	**1. ՀԱՐԿԵՐ ԵՎ ՏՈՒՐՔԵՐ, (տող 1110 + տող 1120 + տող 1130 + տող 1150 + տող 1160) այդ թվում՝**	**7100**	146,470.9	146,470.9	X
1110	**1.1 Գույքային հարկեր անշարժ գույքից, (տող 1111+ տող 1112), այդ թվում՝**	**7131**	76,751.0	76,751.0	X
1111	Գույքահարկ համայնքների վարչական տարածքներում գտնվող շենքերի և շինությունների համար		60,975.0	60,975.0	X
1112	Հողի հարկ համայնքների վարչական տարածքներում գտնվող հողի համար		15,776.0	15,776.0	X
1120	**1.2 Գույքային հարկեր այլ գույքից, այդ թվում՝**	**7136**	56,850.0	56,850.0	X
1121	Գույքահարկ փոխադրամիջոցների համար		56,850.0	56,850.0	X
1130	**1.3 Ապրանքների օգտագործման կամ գործունեության իրականացման թույլտվության վճարներ, այդ թվում՝**	**7145**	12,869.9	12,869.9	X
1131	Տեղական տուրքեր, (տող 1132 + տող 1135 + տող 1136 + տող 1137 + տող 1138 + տող 1139 + տող 1140 + տող 1141 + տող 1142 + տող 1143 + տող 1144+տող 1145+տող 1146+տող 1147), այդ թվում՝	71452	12,869.9	12,869.9	X
1132	ա) Համայնքի տարածքում նոր շենքերի, շինությունների (ներառյալ ոչ հիմնական) շինարարություն (տեղադրման) թույլտվության համար,		1,600.0	1,600.0	X
1133	աա) Հիմնական շինությունների համար		1,600.0	1,600.0	X
1134	աբ) Ոչ հիմնական շինությունների համար		0.0	0.0	X
1135	բ) Համայնքի վարչական տարածքում շենքերի, շինությունների, քաղաքաշինական այլ օբյեկտների վերակառուցման, ուժեղացման, վերականգնման, արդիականացման աշխատանքներ (բացառությամբ ՀՀ օրենսդրությամբ սահմանված՝ շինարարության թույլտվություն չպահանջվող դեպքերի) կատարելու		30.0	30.0	X
1136	գ) Համայնքի վարչական տարածքում շենքերի, շինությունների, քաղաքաշինական այլ օբյեկտների քանդման թույլտվության համար		70.0	70.0	X
1137	դ) Համայնքի տարածքում ոգելից խմիչքների և (կամ) ծխախոտի արտադրանքի վաճառքի, իսկ հանրային սննդի օբյեկտներում՝ ոգելից խմիչքների և (կամ) ծխախոտի արտադրանքի իրացման թույլտվության		6,825.0	6,825.0	X
1139	զ) Համայնքի տարածքում հեղուկ վառելիքի, սեղմված բնական կամ հեղուկացված նավթային գազերի մանրածախ առևտրի կետերում հեղուկ վառելիքի և (կամ) սեղմված բնական կամ հեղուկացված նավթային գազերի և տեխնիկական հեղուկների վաճառքի թույլտվության համար		200.0	200.0	X

(հազար դրամով)

Տողի NN	Եկամտատեսակները	Հոդվածի NN	Ընդամենը (ս.5+ս.6)	այդ թվում՝	
				վարչական մաս	ֆոնդային մաս
1	2	3	4	5	6
1140	է) Համայնքի տարածքում առևտրի, հանրային սննդի, զվարճանքի, շահումով խաղերի և վիճակախաղերի կազմակերպման օբյեկտները, բաղնիքները (սաունաները), խաղատները ժամը 24.00-ից հետո		300.0	300.0	X
1142	թ) Համայնքի տարածքում արտաքին գովազդ տեղադրելու թույլտվության համար		274.9	274.9	X
1143	ժ) Համայնքի արխիվից փաստաթղթերի պատճեներ և կոնսուլտացիաներ տրամադրելու համար		0.0	0.0	X
1144	ժա) Համայնքի տարածքում (բացառությամբ թաղային համայնքների) մարդատար տաքսու (բացառությամբ երթուղային տաքսիների) ծառայություն իրականացնելու թույլտվության համար		0.0	0.0	X
1145	ժբ) Թանկարժեք մետաղներից պատրաստված իրերի մանրածախ առուվաճառքի թույլտվության համար		0.0	0.0	X
1146	ժգ)Ավտոկայանատեղի համար		0.0	0.0	
1147	ժդ)Համայնքի տարածքում գտնվող խանութներում, կրպակներում տեխնիկական հեղուկների վաճառքի թույլտվության համար		120.0	120.0	
1148	ժե)Համայնքի տարածքում հանրային սննդի կազմակերպման իրացման թույլտվության համար		2,950.0	2,950.0	X
1149	ժզ)Հայաստանի Հանրապետության համայնքների անվանումները ֆիրմային անվանումներում օգտագործելու թույլտվության համար		0.0	0.0	
1150	ժէ)Այլ տեղական տուրքեր		500.0	500.0	
1150	**1.4 Ապրանքների մատակարարումից և ծառայությունների մատուցումից այլ պարտադիր վճարներ, այդ թվում՝**	**7146**	0.0	0.0	X
1151	Համայնքի բյուջե վճարվող պետական տուրքեր, (տող 1152 + տող 1153), այդ թվում՝		0.0	0.0	X
1160	**1.5 Այլ հարկային եկամուտներ, (տող 1161 + տող 1165) այդ թվում՝**	**7161**	0.0	0.0	X
1161	Օրենքով պետական բյուջե ամրագրվող հարկերից և այլ պարտադիր վճարներից մասհանումներ համայնքների բյուջեներ (տող 1162 + տող 1163 + տող 1164) որոնց՝		0.0	0.0	X
1162	ա) Եկամտահարկ		0.0	0.0	X
1163	բ) Շահութահարկ		0.0	0.0	X
1164	գ) Այլ հարկերից և պարտադիր վճարներից կատարվող մասհանումներ		0.0	0.0	X
1165	Հողի հարկի և գույքահարկի գծով համայնքի բյուջե վճարումների բնագավառում բացահայտված հարկային օրենսդրության խախտումների համար հարկատուներից գանձվող տույժեր և տուգանքներ, որոնք չեն հաշվարկվում այդ հարկերի գումարների նկատմամբ		0.0	0.0	X
1200	**2. ՊԱՇՏՈՆԱԿԱՆ ԴՐԱՄԱՇՆՈՐՀՆԵՐ, (տող 1210 + տող 1220 + տող 1230 + տող 1240 + տող 1250 + տող 1260) այդ թվում՝**	**7300**	109,279.4	109,279.4	0.0
1210	**2.1 Ընթացիկ արտաքին պաշտոնական դրամաշնորհներ՝ ստացված այլ պետություններից, այդ թվում՝**	**7311**	0.0	0.0	X

(հազար դրամով)

Տողի NN	Եկամտատեսակները	Հոդվածի NN	Ընդամենը (u.5+u.6)	այդ թվում՝	
				վարչական մաս	ֆոնդային մաս
1	2	3	4	5	6
1211	Համայնքի բյուջե մուտքագրվող արտաքին պաշտոնական դրամաշնորհներ՝ ստացված այլ պետությունների տեղական ինքնակառավարման մարմիններից ընթացիկ ծախսերի ֆինանսավորման		0.0	0.0	X
1220	**2.2 Կապիտալ արտաքին պաշտոնական դրամաշնորհներ՝ ստացված այլ պետություններից, այդ թվում՝**	**7312**	0.0	X	0.0
1221	Համայնքի բյուջե մուտքագրվող արտաքին պաշտոնական դրամաշնորհներ՝ ստացված այլ պետությունների տեղական ինքնակառավարման մարմիններից կապիտալ ծախսերի ֆինանսավորման		0.0	X	0.0
1230	**2.3 Ընթացիկ արտաքին պաշտոնական դրամաշնորհներ՝ ստացված միջազգային կազմակերպություններից, այդ թվում՝**	**7321**	0.0	0.0	X
1231	Համայնքի բյուջե մուտքագրվող արտաքին պաշտոնական դրամաշնորհներ՝ ստացված միջազգային կազմակերպություններից ընթացիկ ծախսերի ֆինանսավորման նպատակով		0.0	0.0	X
1240	**2.4 Կապիտալ արտաքին պաշտոնական դրամաշնորհներ՝ ստացված միջազգային կազմակերպություններից, այդ թվում՝**	**7322**	0.0	X	0.0
1241	Համայնքի բյուջե մուտքագրվող արտաքին պաշտոնական դրամաշնորհներ՝ ստացված միջազգային կազմակերպություններից կապիտալ ծախսերի ֆինանսավորման նպատակով		0.0	X	0.0
1250	**2.5 Ընթացիկ ներքին պաշտոնական դրամաշնորհներ՝ ստացված կառավարման այլ մակարդակներից, (տող 1251 + տող 1254 + տող 1257 + տող 1258), որից՝**	**7331**	109,279.4	109,279.4	X
1251	ա) Պետական բյուջեից ֆինանսական համահարթեցման սկզբունքով տրամադրվող դոտացիաներ		109,279.4	109,279.4	X
1254	բ) Պետական բյուջեից տրամադրվող այլ դոտացիաներ, (տող 1255 + տող 1256), այդ թվում՝		0.0	0.0	X
1255	բա) Համայնքի բյուջեի եկամուտները նվազեցնող՝ ՀՀ օրենքների կիրարկման արդյունքում համայնքի բյուջեի եկամուտների կորուստների պետության կողմից փոխհատուցվող գումարներ		0.0	0.0	X
1256	բբ) այլ դոտացիաներ		0.0		X
1257	գ) Պետական բյուջեից տրամադրվող նպատակային հատկացումներ (սուբվենցիաներ)		0.0	0.0	X
1258	դ) ՀՀ այլ համայնքների բյուջեներից ընթացիկ ծախսերի ֆինանսավորման նպատակով ստացվող պաշտոնական դրամաշնորհներ		0.0		X
1260	**2.6 Կապիտալ ներքին պաշտոնական դրամաշնորհներ՝ ստացված կառավարման այլ մակարդակներից, (տող 1261 + տող 1262), այդ թվում՝**	**7332**	0.0	X	0.0
1261	ա) Պետական բյուջեից կապիտալ ծախսերի ֆինանսավորման նպատակային հատկացումներ (սուբվենցիաներ)		0.0	X	0.0

(հազար դրամով)

Տողի NN	Եկամտատեսակները	Հոդվածի NN	Ընդամենը (ս.5+ս.6)	այդ թվում՝	
				վարչական մաս	ֆոնդային մաս
1	2	3	4	5	6
1262	բ) ՀՀ այլ համայնքներից կապիտալ ծախսերի ֆինանսավորման նպատակով ստացվող պաշտոնական դրամաշնորհներ		0.0	X	0.0
1300	**3. ԱՅԼ ԵԿԱՄՈՒՏՆԵՐ, (տող 1310 + տող 1320 + տող 1330 + տող 1340 + տող 1350 + տող 1360 + տող 1370 + տող 1380+ տող 1390), այդ թվում՝**	**7400**	92,577.7	92,577.7	12,000.0
1310	**3.1 Տոկոսներ, այդ թվում՝**	**7411**	0.0	X	0.0
1311	Օրենքով նախատեսված դեպքերում բանկերում համայնքի բյուջեի ժամանակավոր ազատ միջոցների տեղաբաշխումից և դեպոզիտներից ստացված տոկոսագումարներ		0.0	X	0.0
1320	**3.2 Շահաբաժիններ, այդ թվում՝**	**7412**	0.0	0.0	X
1321	Բաժնետիրական ընկերություններում համայնքի մասնակցության դիմաց համայնքի բյուջե կատարվող մասհանումներ (շահաբաժիններ)		0.0		X
1330	**3.3 Գույքի վարձակալությունից եկամուտներ, (տող 1331 + տող 1332 + տող 1333 + 1334), այդ թվում՝**	**7415**	8,881.5	8,881.5	X
1331	Համայնքի սեփականություն համարվող հողերի վարձակալության վարձավճարներ		7,332.0	7,332.0	X
1332	Համայնքի վարչական տարածքում գտնվող պետական սեփականություն համարվող հողերի վարձակալության վարձավճարներ		0.0	0.0	X
1333	Համայնքի վարչական տարածքում գտնվող պետության և համայնքի սեփականությանը պատկանող հողամասերի կառուցապատման իրավունքի դիմաց գանձվող վարձավճարներ		0.0	0.0	X
1334	Այլ գույքի վարձակալությունից մուտքեր		1,549.5	1,549.5	X
1340	**3.4 Համայնքի բյուջեի եկամուտներ ապրանքների մատակարարումից և ծառայությունների մատուցումից, (տող 1341 + տող 1342+ տող 1343), այդ թվում՝**	**7421**	0.0	0.0	X
1341	Համայնքի սեփականություն հանդիսացող, այդ թվում՝ տիրազուրկ, համայնքին որպես սեփականություն անցած ապրանքների (բացառությամբ հիմնական միջոց, ոչ նյութական կամ բարձրարժեք ակտիվ հանդիսացող, ինչպես նաև համայնքի պահուստներում պահվող ապրանքանյութական արժեքների) վաճառքից		0.0	0.0	X
1342	Պետության կողմից տեղական ինքնակառավարման մարմիններին պատվիրակված լիազորությունների իրականացման ծախսերի ֆինանսավորման համար պետական բյուջեից ստացվող միջոցներ		0.0	0.0	X
1343	Օրենքով սահմանված դեպքերում համայնքային հիմնարկների կողմից առանց տեղական տուրքի գանձման մատուցվող ծառայությունների կամ կատարվող գործողությունների դիմաց ստացվող գանձումներ		0.0	0.0	X
1350	**3.5 Վարչական գանձումներ, (տող 1351 + տող 1352), այդ թվում՝**	**7422**	81,196.2	81,196.2	X
1351	Տեղական վճարներ, որից՝		54,296.2	54,296.2	X
	Ջրվեժի մակական երաժշտական դպրոց ՀՈԱԿ-ի ծառայությունների վճար		4,806.0	4,806.0	0.0

(հազար դրամով)

Տողի NN	Եկամտատեսակները	Հոդվածի NN	Ընդամենը (u.5+u.6)	այդ թվում՝	
				վարչական մաս	ֆոնդային մաս
1	2	3	4	5	6
	Ձորաղբյուրի մանկապարտեզ ՀՈԱԿ- ի ծառայությունների վճար		4,950.0	4,950.0	0.0
	Աղբահանության վճար		27,980.2	27,980.2	0.0
	Ջրի օգտագործման վճար		16,200.0	16,200.0	0.0
	Շինարարության ավարտի փաստագրման վճար		200.0	200.0	0.0
	Աճուրդի մասնակցության վճար		160.0	160.0	0.0
1352	Համայնքի վարչական տարածքում ինքնակամ կառուցված շենքերի, շինությունների օրինականացման համար վճարներ		26,900.0	26,900.0	X
1360	**3.6 Մուտքեր տույժերից, տուգանքներից, (տող 1361 + տող 1362), այդ թվում՝**	**7431**	2,000.0	2,000.0	X
1361	Վարչական իրավախախտումների համար տեղական ինքնակառավարման մարմինների կողմից պատասխանատվության միջոցների կիրառումից եկամուտներ		2,000.0	2,000.0	X
1362	Մուտքեր համայնքի բյուջեի նկատմամբ ստանձնած պայմանագրային պարտավորությունների չկատարման հիմքով գանձվող տույժերից		0.0	0.0	X
1370	**3.7 Ընթացիկ ոչ պաշտոնական դրամաշնորհներ, (տող 1371 + տող 1372), այդ թվում՝**	**7441**	0.0	0.0	X
1371	Ֆիզիկական անձանց և կազմակերպությունների նվիրաբերությունից համայնքին, վերջինիս ենթակա բյուջետային հիմնարկների տնօրինմանն անցած գույքի (հիմնական միջոց կամ ոչ նյութական ակտիվ չհանդիսացող) իրացումից և դրամական միջոցներից ընթացիկ ծախսերի ֆինանսավորման համար համայնքի բյուջե ստացված մուտքեր՝ տրամադրված		0.0	0.0	X
1372	Ֆիզիկական անձանց և կազմակերպությունների նվիրաբերությունից համայնքին, վերջինիս ենթակա բյուջետային հիմնարկների տնօրինմանն անցած գույքի (հիմնական միջոց կամ ոչ նյութական ակտիվ չհանդիսացող) իրացումից և դրամական միջոցներից ընթացիկ ծախսերի ֆինանսավորման համար համայնքի բյուջե ստացված մուտքեր՝ տրամադրված		0.0	0.0	X
1380	**3.8 Կապիտալ ոչ պաշտոնական դրամաշնորհներ, այդ թվում՝ (տող 1381 + տող 1382)**	**7442**	0.0	X	0.0
1381	Նվիրատվության, ժառանգության իրավունքով ֆիզիկական անձանցից և կազմակերպություններից համայնքին, վերջինիս ենթակա բյուջետային հիմնարկների տնօրինմանն անցած գույքի (հիմնական միջոց կամ ոչ նյութական ակտիվ չհանդիսացող) իրացումից և դրամական միջոցներից կապիտալ ծախսերի ֆինանսավորման համար համայնքի բյուջե		0.0	X	0.0

(հազար դրամով)

Տողի NN	Եկամտատեսակները	Հոդվածի NN	Ընդամենը (u.5+u.6)	այդ թվում՝	
				վարչական մաս	ֆոնդային մաս
1	2	3	4	5	6
1382	Նվիրատվության, ժառանգության իրավունքով ֆիզիկական անձանցից և կազմակերպություններից համայնքին, վերջինիս ենթակա բյուջետային հիմնարկների տնօրինմանն անցած գույքի (հիմնական միջոց կամ ոչ նյութական ակտիվ չհանդիսացող) իրացումից և դրամական միջոցներից կապիտալ ծախսերի իրականացման համար համայնքի բյուջե ստացված մուտքեր՝ տրամադրված ներքին		0.0	X	0.0
1390	**3.9 Այլ եկամուտներ, (տող 1391 + տող 1392 + տող 1393), այդ թվում՝**	**7451**	12,500.0	500.0	12,000.0
1391	Համայնքի գույքին պատճառած վնասների փոխհատուցումից մուտքեր		0.0	X	
1392	Վարչական բյուջեի պահուստային ֆոնդից ֆոնդային բյուջե նատարվող հատկացումներից մուտքեր		12,000.0	X	12,000.0
1393	Օրենքով և իրավական այլ ակտերով սահմանված՝ համայնքի բյուջեի մուտքագրման ենթակա այլ եկամուտներ		500.0	500.0	0.0

Տ Ե Ղ Ե Կ Ո Ւ Թ Յ Ո Ւ Ն Ն Ե Ր

ԳՈՒՅՔԱՀԱՐԿԻ ԵՎ ՀՈՂԻ ՀԱՐԿԻ, ՀՈՂԵՐԻ ԵՎ ԱՅԼ ԳՈՒՅՔԻ ՎԱՐՁԱԿԱԼՈՒԹՅԱՆ ՎԱՐՁԱՎՃԱՐՆԵՐԻ ԳԾՈՎ ԱՌԱՆՁԻՆ ՑՈՒՑԱՆԻՇՆԵՐԻ ՎԵՐԱԲԵՐՅԱԼ

(հազար դրամով)

Տողի NN	Եկամտատեսակները	ապառքը տարեսկզբի դրությամբ	ապառքը տարեվերջի դրությամբ	տվյալ տարվա հաշվարկային գումարը
		1	2	3
1	Գույքահարկ համայնքների վարչական տարածքներում գտնվող շենքերի և շինությունների համար	94,849.3	91,119.7	52,245.4
2	Հողի հարկ համայնքների վարչական տարածքներում գտնվող հողերի համար	29,199.5	27,190.1	10,766.6
3	Գույքահարկ փոխադրամիջոցների համար	25,033.5	23,563.5	43,775.0
4	Հողերի վարձակալության վարձավճար	0.0	0.0	X
5	Այլ գույքի վարձակալության վարձավճար	0.0	0.0	X

ՀԱՏՎԱԾ 2

ՀԱՄԱՅՆՔԻ ԲՅՈՒՋԵԻ ԾԱԽՍԵՐԸ՝ ԸՍՏ ԲՅՈՒՋԵՏԱՅԻՆ ԾԱԽՍԵՐԻ ԳՈՐԾԱՌԱԿԱՆ ԴԱՍԱԿԱՐԳՄԱՆ

(հազար դրամներով)

Տողի NN	Բա-ժին	Խումբ	Դաս	Բյուջետային ծախսերի գործառական դասակարգման բաժինների, խմբերի և դասերի անվանումները	Ընդամենը (ս.7 +ս.8)	այդ թվում՝	
						վարչական բյուջե	ֆոնդային բյուջե
1	2	3	4	5	6	7	8
2000	X	X	X	**ԸՆԴԱՄԵՆԸ ԾԱԽՍԵՐ (տող2100+տող2200+տող2300+տող2400+տող2500+տող2600+տող2700+տող2800+տող2900+տող3000+տող3100)**	613,483.0	348,328.0	277,155.0
2100	**01**	**0**	**0**	**ԸՆԴՀԱՆՈՒՐ ԲՆՈՒՅԹԻ ՀԱՆՐԱՅԻՆ ԾԱՌԱՅՈՒԹՅՈՒՆՆԵՐ, (տող2110+տող2120+տող2130+տող2140+տող2150+տող2160+տող2170+տող2180), այդ թվում՝**	106,093.4	104,093.4	2,000.0
2110	**01**	**1**	**0**	***Օրենսդիր և գործադիր մարմիններ, պետական կառավարում, ֆինանսական և հարկաբյուջետային հարաբերություններ, արտաքին հարաբերություններ, որից՝***	100,322.6	98,322.6	2,000.0
2111	01	1	1	Օրենսդիր և գործադիր մարմիններ,պետական կառավարում	100,322.6	98,322.6	2,000.0
2112	01	1	2	Ֆինանսական և հարկաբյուջետային հարաբերություններ	0.0	0.0	0.0
2113	01	1	3	Արտաքին հարաբերություններ	0.0	0.0	0.0
2120	**01**	**2**	**0**	***Արտաքին տնտեսական օգնություն, որից՝***	0.0	0.0	0.0
2121	01	2	1	Արտաքին տնտեսական աջակցություն	0.0	0.0	0.0
2122	01	2	2	Միջազգային կազմակերպությունների միջոցով տրամադրվող տնտեսական օգնություն	0.0	0.0	0.0
2130	**01**	**3**	**0**	***Ընդհանուր բնույթի ծառայություններ, որից՝***	3,610.8	3,610.8	0.0
2131	01	3	1	Աշխատակազմի /կադրերի/ գծով ընդհանուր բնույթի ծառայություններ	0.0	0.0	0.0
2132	01	3	2	Ծրագրման և վիճակագրական ընդհանուր ծառայություններ	0.0	0.0	0.0
2133	01	3	3	Ընդհանուր բնույթի այլ ծառայություններ	3,610.8	3,610.8	0.0
2160	**01**	**6**	**0**	***Ընդհանուր բնույթի հանրային ծառայություններ (այլ դասերին չպատկանող), որից՝***	2,160.0	2,160.0	0.0
2161	01	6	1	Ընդհանուր բնույթի հանրային ծառայություններ (այլ դասերին չպատկանող)	2,160.0	2,160.0	0.0
2170	**01**	**7**	**0**	***Պետական պարտքի գծով գործառնություններ, որից՝***	0.0	0.0	0.0
2171	01	7	1	Պետական պարտքի գծով գործառնություններ	0.0	0.0	0.0
2200	**02**	**0**	**0**	**Ռազմական պաշտպանություն, որից՝**	830.0	830.0	0.0
2210	**02**	1	0	***Ռազմական պաշտպանություն***	0.0	0.0	0.0
2211	02	1	1	Ռազմական պաշտպանություն, որից՝	0.0	0.0	0.0
2220	**02**	**2**	**0**	***Քաղաքացիական պաշտպանություն***	480.0	480.0	0.0
2221	02	2	1	Քաղաքացիական պաշտպանություն, որից՝	480.0	480.0	0.0
2230	**02**	3	0	***Արտաքին ռազմական օգնություն***	0.0	0.0	0.0
2231	02	3	1	Արտաքին ռազմական օգնություն, որից՝՝	0.0	0.0	0.0
2240	**02**	**4**	**0**	***Հետազոտական և նախագծային աշխատանքներ պաշտպանության ոլորտում,***	0.0	0.0	0.0
2241	02	4	1	Հետազոտական և նախագծային աշխատանքներ	0.0		
2250	**02**	**5**	**0**	***Պաշտպանություն (այլ դասերին չպատկանող), որից՝***	350.0	350.0	0.0

Տողի NN	Բա-ժին	Խումբ	Դաս	Բյուջետային ծախսերի գործառական դասակարգման բաժինների, խմբերի և դասերի անվանումները	Ընդամենը (u.7 +u.8)	այդ թվում՝	
						վարչական բյուջե	ֆոնդային բյուջե
1	2	3	4	5	6	7	8
2251	**02**	**5**	**1**	***Պաշտպանություն (այլ դասերին չպատկանող)***	350.0	350.0	0.0
2300	**03**	**0**	**0**	**Հասարակական կարգ, անվտանգություն և դատական գործունեություն, որից՝(տող2310+տող2320+տող2330+տող2340+տող2350+տող2360+տող2370), այդ թվում՝**	800.0	800.0	0.0
2310	**03**	**1**	**0**	***Ոստիկանություն***	0.0	0.0	0.0
2311	03	1	1	Ազգային անվտանգություն	0.0	0.0	0.0
2312	03	1	2	Պետական պահպանություն	0.0	0.0	0.0
2313	03	1	3	Պետական պահպանություն	0.0	0.0	0.0
2320	**03**	**2**	**0**	***Փրկարար ծառայություն, որից՝***	800.0	800.0	0.0
2321	03	2	1	Փրկարար ծառայություն	800.0	800.0	0.0
2400	**04**	**0**	**0**	**ՏՆՏԵՍԱԿԱՆ ՀԱՐԱԲԵՐՈՒԹՅՈՒՆՆԵՐ, (տող2410+տող2420+տող2430+տող2440+տող2450+տող2460+տող2470+տող2480+տող2490), այդ թվում՝**	-146,542.1	14,835.9	-161,378.0
2410	**04**	**1**	**0**	***Ընդհանուր բնույթի տնտեսական, առևտրային և աշխատանքի գծով հարաբերություններ, որից՝***	0.0	0.0	0.0
2420	**04**	**2**	**0**	***Գյուղատնտեսություն, անտառային տնտեսություն, ձկնորսություն և որսորդություն, որից՝***	4,265.9	4,265.9	0.0
2421	04	2	1	Գյուղատնտեսություն	0.0	0.0	
2422	04	2	2	Անտառային տնտեսություն	0.0		
2423	04	2	3	Ձկնորսություն և որսորդություն	0.0		
2424	04	2	4	Ոռոգում	4,265.9	4,265.9	0.0
2450	**04**	**5**	**0**	***Տրանսպորտ, որից՝***	38,570.0	10,570.0	28,000.0
2451	04	5	1	ճանապարհային տրանսպորտ	38,570.0	10,570.0	28,000.0
2490	**04**	**9**	**0**	***Տնտեսական հարաբերություններ (այլ դասերին չպատկանող), որից՝***	-189,378.0	0.0	-189,378.0
2491	04	9	1	Տնտեսական հարաբերություններ (այլ դասերին չպատկանող)	-189,378.0	0.0	-189,378.0
2500	**05**	**0**	**0**	**ՇՐՋԱԿԱ ՄԻՋԱՎԱՅՐԻ ՊԱՇՏՊԱՆՈՒԹՅՈՒՆ, (տող2510+տող2520+տող2530+տող2540+տող2550+տող2560), այդ թվում՝**	151,240.6	102,040.6	49,200.0
2510	**05**	**1**	**0**	***Աղբահանում, որից՝***	145,170.6	100,170.6	45,000.0
2511	05	1	1	Աղբահանում	145,170.6	100,170.6	45,000.0
2520	**05**	**2**	**0**	***Կեղտաջրերի հեռացում, որից՝***	4,000.0	0.0	4,000.0
2521	05	2	1	Կեղտաջրերի հեռացում	4,000.0	0.0	4,000.0
2530	**05**	**3**	**0**	***Շրջակա միջավայրի աղտոտման դեմ պայքար, որից՝***	0.0	0.0	0.0
2531	05	3	1	Շրջակա միջավայրի աղտոտման դեմ պայքար	0.0	0.0	0.0
2540	**05**	**4**	**0**	***Կենսաբազմազանության և բնության պաշտպանություն, որից՝***	0.0	0.0	0.0
2541	05	4	1	Կենսաբազմազանության և բնության պաշտպանություն	0.0	0.0	0.0
2550	**05**	**5**	**0**	***Շրջակա միջավայրի պաշտպանության գծով հետազոտական և նախագծային աշխատանքներ, որից՝***	200.0	0.0	200.0
2551	05	5	1	Շրջակա միջավայրի պաշտպանության գծով հետազոտական և նախագծային աշխատանքներ	200.0		200.0
2560	**05**	**6**	**0**	***Շրջակա միջավայրի պաշտպանություն (այլ դասերին չպատկանող), որից՝***	1,870.0	1,870.0	0.0
2561	05	6	1	Շրջակա միջավայրի պաշտպանություն (այլ դասերին չպատկանող)	1,870.0	1,870.0	0.0

Տողի NN	Բա-ժին	Խումբ	Դաս	Բյուջետային ծախսերի գործառական դասակարգման բաժինների, խմբերի և դասերի անվանումները	Ընդամենը (ս.7 +ս.8)	այդ թվում՝	
						վարչական բյուջե	ֆոնդային բյուջե
1	2	3	4	5	6	7	8
2600	**06**	**0**	**0**	**ԲՆԱԿԱՐԱՆԱՅԻՆ ՇԻՆԱՐԱՐՈՒԹՅՈՒՆ ԵՎ ԿՈՄՈՒՆԱԼ ԾԱՌԱՅՈՒԹՅՈՒՆ, (տող3610+տող3620+տող3630+տող3640+տող3650+տող3660), այդ թվում՝**	102,739.4	40,406.4	62,333.0
2630	**06**	**3**	**0**	***Ջրամատակարարում, որից՝***	84,566.0	22,633.0	61,933.0
2631	06	3	1	Ջրամատակարարում	84,566.0	22,633.0	61,933.0
2640	**06**	**4**	**0**	***Փողոցների լուսավորում, որից՝***	17,773.4	17,773.4	0.0
2641	06	4	1	Փողոցների լուսավորում	17,773.4	17,773.4	0.0
2650	**06**	**5**	**0**	***Բնակարանային շինարարության և կոմունալ ծառայությունների գծով հետազոտական և նախագծային աշխատանքներ, որից՝***	400.0	0.0	400.0
2651	06	5	1	Բնակարանային շինարարության և կոմունալ ծառայությունների գծով հետազոտական և նախագծային աշխատանքներ	400.0	0.0	400.0
2660	**06**	**6**	**0**	***Բնակարանային շինարարության և կոմունալ ծառայություններ (այլ դասերին չպատկանող), որից՝***	0.0	0.0	0.0
2661	06	6	1	Բնակարանային շինարարության և կոմունալ ծառայություններ (այլ դասերին չպատկանող)	0.0	0.0	0.0
2700	**07**	**0**	**0**	**ԱՌՈՂՋԱՊԱՀՈՒԹՅՈՒՆ, (տող2710+տող2720+տող2730+տող2740+տող2750+տող2760), այդ թվում՝**	400.0	400.0	0.0
2760	**07**	**6**	**0**	***Առողջապահություն (այլ դասերին չպատկանող), որից՝***	400.0	400.0	0.0
2761	07	6	1	Առողջապահական հարակից ծառայություններ և ծրագրեր	0.0	0.0	0.0
2762	07	6	2	Առողջապահություն (այլ դասերին չպատկանող)	400.0	400.0	0.0
2800	**08**	**0**	**0**	**ՀԱՆԳԻՍՏ, ՄՇԱԿՈՒՅԹ ԵՎ ԿՐՈՆ, (տող2810+տող2820+տող2830+տող2840+տող2850+տող2860), այդ թվում՝**	4,608.0	4,608.0	0.0
2810	08	1	0	***Հանգստի և սպորտի ծառայություններ, որից՝***	250.0	250.0	0.0
2811	08	1	1	Հանգստի և սպորտի ծառայություններ	250.0	250.0	
2820	**08**	**2**	**0**	***Մշակութային ծառայություններ, որից՝***	3,206.0	3,206.0	0.0
2821	08	2	1	Գրադարաններ	0.0	0.0	0.0
2822	08	2	2	Թանգարաններ և ցուցասրահներ	0.0	0.0	0.0
2823	08	2	3	Մշակույթի տներ, ակումբներ, կենտրոններ	0.0	0.0	0.0
2824	08	2	4	Այլ մշակութային կազմակերպություններ	3,206.0	3,206.0	0.0
2830	**08**	**3**	**0**	***Ռադիո և հեռուստահաղորդումների հեռարձակման և հրապարակչական ծառայություններ, որից՝***	252.0	252.0	0.0
2833	08	3	3	Տեղեկատվության ձեռքբերում	252.0	252.0	0.0
2840	**08**	**4**	**0**	***Կրոնական և հասարակական այլ ծառայություններ, որից՝***	900.0	900.0	0.0
2841	08	4	1	Երիտասարդական ծրագրեր	0.0	0.0	0.0
2842	08	4	2	Քաղաքական կուսակցություններ, հասարակական կազմակերպություններ, արհմիություններ	450.0	450.0	0.0
2843	08	4	3	Կրոնական և հասարակական այլ ծառայություններ	450.0	450.0	0.0
2850	**08**	**5**	**0**	***Հանգստի, մշակույթի և կրոնի գծով հետազոտական և նախագծային աշխատանքներ, որից՝***	0.0	0.0	0.0
2851	**08**	**5**	**1**	Հանգստի, մշակույթի և կրոնի գծով հետազոտական և նախագծային աշխատանքներ	0.0	0.0	0.0
2900	**09**	**0**	**0**	**ԿՐԹՈՒԹՅՈՒՆ, (տող2910+տող2920+տող2930+տող2940+տող2950+տող2960+տող2970+տող2980), այդ թվում՝**	382,589.4	57,589.4	325,000.0
2910	**09**	**1**	**0**	***Նախադպրոցական և տարրական ընդհանուր կրթություն, որից՝***	345,111.4	30,111.4	315,000.0
2911	09	1	1	Նախադպրոցական կրթություն	30,111.4	30,111.4	0.0

Տողի NN	Բա-ժին	Խումբ	Դաս	Բյուջետային ծախսերի գործառական դասակարգման բաժինների, խմբերի և դասերի անվանումները	Ընդամենը (ս.7 +ս.8)	այդ թվում՝	
						վարչական բյուջե	ֆոնդային բյուջե
1	2	3	4	5	6	7	8
2912	09	1	2	Տարրական ընդհանուր կրթություն	315,000.0	0.0	315,000.0
2920	**09**	**2**	**0**	***Միջնակարգ ընդհանուր կրթություն, որից՝***	1,200.0	1,200.0	0.0
2921	09	2	1	Հիմնական ընդհանուր կրթություն	0.0		
2922	09	2	2	Միջնակարգ(լրիվ) ընդհանուր կրթություն	1,200.0	1,200.0	
2950	**09**	**5**	**0**	***Ըստ մակարդակների չդասակարգվող կրթություն, որից՝***	26,278.0	26,278.0	0.0
2951	09	5	1	Արտադպրոցական դաստիարակություն	26,278.0	26,278.0	0.0
2970	**09**	**7**	**0**	***Կրթության ոլորտում հետազոտական և նախագծային աշխատանքներ, որից՝***	10,000.0	0.0	10,000.0
2971	09	7	1	Կրթության ոլորտում հետազոտական և նախագծային աշխատանքներ	10,000.0	0.0	10,000.0
3000	**10**	**0**	**0**	**ՍՈՑԻԱԼԱԿԱՆ ՊԱՇՏՊԱՆՈՒԹՅՈՒՆ, (տող3010+տող3020+տող3030+տող3040+տող3050+ տող3060+տող3070+տող3080+տող3090), այդ թվում՝**	2,880.0	2,880.0	0.0
3030	**10**	**3**	**0**	***Հարազատին կորցրած անձինք, որից՝***	180.0	180.0	0.0
3031	10	3	1	Հարազատին կորցրած անձինք	180.0	180.0	***0.0***
3040	**10**	**4**	**0**	***Ընտանիքի անդամներ և զավակներ, որից՝***	1,800.0	1,800.0	0.0
3041	10	4	1	Ընտանիքի անդամներ և զավակներ	1,800.0	1,800.0	0.0
3050	**10**	**5**	**0**	***Գործազրկություն, որից՝***	0.0	0.0	0.0
3051	10	5	1	Գործազրկություն	0.0	0.0	0.0
3060	**10**	**6**	**0**	***Բնակարանային ապահովում, որից՝***	0.0	0.0	0.0
3061	10	6	1	Բնակարանային ապահովում	0.0	0.0	0.0
3070	**10**	**7**	**0**	***Սոցիալական հատուկ արտոնություններ (այլ դասերին չպատկանող), որից՝***	900.0	900.0	0.0
3071	10	7	1	Սոցիալական հատուկ արտոնություններ (այլ դասերին չպատկանող)	900.0	900.0	0.0
3100	**11**	**0**	**0**	**ՀԻՄՆԱԿԱՆ ԲԱԺԻՆՆԵՐԻՆ ՉԴԱՍՎՈՂ ՊԱՀՈՒՍՏԱՅԻՆ ՖՈՆԴԵՐ, (տող3110), այդ թվում՝**	7,844.3	19,844.3	0.0
3110	11	1	0	***ՀՀ կառավարության և համայնքների պահուստային ֆոնդ, որից՝***	7,844.3	19,844.3	0.0
3112	11	1	2	ՀՀ համայնքների պահուստային ֆոնդ	7,844.3	19,844.3	0.0

ՀԱՏՎԱԾ 3

ՀԱՄԱՅՆՔԻ ԲՅՈՒՋԵԻ ԾԱԽՍԵՐԸ՝ ԸՍՏ ԲՅՈՒՋԵՏԱՅԻՆ ԾԱԽՍԵՐԻ ՏՆՏԵՍԱԳԻՏԱԿԱՆ ԴԱՍԱԿԱՐԳՄԱՆ

(հազար դրամներով)

Տողի NN	Բյուջետային ծախսերի տնտեսագիտական դասակարգման հոդվածների անվանումները	NN	Ընդամենը (ս.5+ս.6)	այդ թվում՝ վարչական մաս	ֆոնդային մաս
1	2	3	4	5	6
4000	**ԸՆԴԱՄԵՆԸ ԾԱԽՍԵՐ, (տող4050+տող5000+տող 6000), այդ թվում՝**		613,483.0	348,328.0	277,155.0
4050	**Ա. ԸՆԹԱՑԻԿ ԾԱԽՍԵՐ, (տող4100+տող4200+տող4300+տող4400+տող 4500+ տող4600+տող4700) , այդ թվում՝**	x	336,328.0	348,328.0	0.0
4100	**1.1 ԱՇԽԱՏԱՆՔԻ ՎԱՐՁԱՏՐՈՒԹՅՈՒՆ, (տող4110+տող4120+տող4130), այդ թվում՝**	x	82,403.0	82,403.0	X
4110	**ԴՐԱՄՈՎ ՎՃԱՐՎՈՂ ԱՇԽԱՏԱՎԱՐՁԵՐ ԵՎ ՀԱՎԵԼԱՎՃԱՐՆԵՐ, (տող4111+տող4112+ տող4114), որից՝**	x	82,403.0	82,403.0	X
4111	**-Աշխատողների աշխատավարձեր և հավելավճարներ**	**4111**	71,467.0	71,467.0	X
4112	**- Պարգևատրումներ, դրամական խրախուսումներ և հատուկ վճարներ**	**4112**	10,936.0	10,936.0	X
4114	**-Այլ վարձատրություններ**	**4115**	0.0	0.0	X
4120	***ԲՆԵՂԵՆ ԱՇԽԱՏԱՎԱՐՁԵՐ ԵՎ ՀԱՎԵԼԱՎՃԱՐՆԵՐ, (տող4121), որից՝***	x	0.0	0.0	X
4121	**-Բնեղեն աշխատավարձեր և հավելավճարներ**	**4121**	0.0	0.0	X
4130	***ՓԱՍՏԱՑԻ ՍՈՑԻԱԼԱԿԱՆ ԱՊԱՀՈՎՈՒԹՅԱՆ ՎՃԱՐՆԵՐ, (տող4131), որից՝***	x	0.0	0.0	X
4131	***-Սոցիալական ապահովության վճարներ***	**4131**	0.0	0.0	X
4200	**1.2 ԾԱՌԱՅՈՒԹՅՈՒՆՆԵՐԻ ԵՎ ԱՊՐԱՆՔՆԵՐԻ ՁԵՌՔ ԲԵՐՈՒՄ, (տող4210+տող4220+տող4230+տող4240+տող4 250+տող4260), այդ թվում՝**	x	71,386.4	71,386.4	X
4210	***ՇԱՐՈՒՆԱԿԱԿԱՆ ԾԱԽՍԵՐ, (տող4211+տող4212+տող4213+տող4214+տող4215+տ ող4216+տող4217), որից՝***	x	41,364.0	41,364.0	X
4211	**-Գործառնական և բանկային ծառայությունների ծախսեր**	**4211**	220.0	220.0	X
4212	***-Էներգետիկ ծառայություններ***	**4212**	33,737.0	33,737.0	X
4213	**-Կոմունալ ծառայություններ**	**4213**	4,785.0	4,785.0	X
4214	**-Կապի ծառայություններ**	**4214**	1,600.0	1,600.0	X
4215	**-Ապահովագրական ծախսեր**	**4215**	522.0	522.0	X
4216	**-Գույքի և սարքավորումների վարձակալություն**	**4216**	500.0	500.0	X
4217	**-Արտագերատեսչական ծախսեր**	**4217**	0.0	0.0	X
4220	***ԳՈՐԾՈՒՂՈՒՄՆԵՐԻ ԵՎ ՇՐՋԱԳԱՅՈՒԹՅՈՒՆՆԵՐԻ ԾԱԽՍԵՐ, (տող4221+տող4222+տող4223), որից՝***	x	0.0	0.0	X
4221	**-Ներքին գործուղումներ**	**4221**	0.0		X
4222	**-Արտասահմանյան գործուղումների գծով ծախսեր**	**4222**	0.0	0.0	X
4223	**-Այլ տրանսպորտային ծախսեր**	**4229**	0.0	0.0	X
4230	***ՊԱՅՄԱՆԱԳՐԱՅԻՆ ԱՅԼ ԾԱՌԱՅՈՒԹՅՈՒՆՆԵՐԻ ՁԵՌՔ ԲԵՐՈՒՄ, (տող4231+տող4232+տող4233+տող4234+տող4235+ տող4236+տող4237+տող4238), որից՝***	x	7,548.8	7,548.8	X
4232	**-Համակարգչային ծառայություններ**	**4232**	1,512.8	1,512.8	X

Տողի NN	Բյուջետային ծախսերի տնտեսագիտական դասակարգման հոդվածների անվանումները	NN	Ընդամենը (u.5+u.6)	այդ թվում՝ վարչական մաս	ֆոնդային մաս
1	2	3	4	5	6
4233	-Աշխատակազմի մասնագիտական զարգացման ծառայություններ	4233	200.0	200.0	X
4234	-Տեղակատվական ծառայություններ	4234	252.0	252.0	X
4235	-Կառավարչական ծառայություններ	4235	2,448.0	2,448.0	X
4236	- Կենցաղային և հանրային սննդի ծառայություններ	4236	0.0	0.0	X
4237	-Ներկայացուցչական ծախսեր	4237	200.0	200.0	X
4238	-Ընդհանուր բնույթի այլ ծառայություններ	4239	2,936.0	2,936.0	X
4240	*ԱՅԼ ՄԱՍՆԱԳԻՏԱԿԱՆ ԾԱՌԱՅՈՒԹՅՈՒՆՆԵՐԻ ՁԵՌՔ ԲԵՐՈՒՄ, (տող 4241), որից՝*	x	2,163.6	2,163.6	X
4241	-Մասնագիտական ծառայություններ	4241	2,163.6	2,163.6	X
4250	*ԸՆԹԱՑԻԿ ՆՈՐՈԳՈՒՄ ԵՎ ՊԱՀՊԱՆՈՒՄ, (ծառայություններ և նյութեր) (տող4251+տող4252), որից*	x	13,470.0	13,470.0	X
4251	-Շենքերի և կառույցների ընթացիկ նորոգում և պահպանում	4251	11,370.0	11,370.0	X
4252	-Մեքենաների և սարքավորումների ընթացիկ նորոգում և պահպանում	4252	2,100.0	2,100.0	X
4260	*ՆՅՈՒԹԵՐ, (տող4261+տող4262+տող4263+տող4264+տող4265 +տող4266+տող4267+տող4268), որից՝*	x	6,840.0	6,840.0	X
4261	-Գրասենյակային նյութեր և հագուստ	4261	2,600.0	2,600.0	X
4262	-Գյուղատնտեսական ապրանքներ	4262	160.0	160.0	X
4263	-Վերապատրաստման և ուսուցման նյութեր (աշխատողների վերապատրաստում)	4263	0.0	0.0	X
4264	-Տրանսպորտային նյութեր	4264	2,200.0	2,200.0	X
4265	-Շրջակա միջավայրի պաշտպանության և գիտական նյութեր	4265	0.0	0.0	X
4266	-Առողջապահական և լաբորատոր նյութեր	4266	0.0	0.0	X
4267	-Կենցաղային և հանրային սննդի նյութեր	4267	650.0	650.0	X
4268	-Հատուկ նպատակային այլ նյութեր	4269	1,230.0	1,230.0	X
4300	*1.3 ՏՈԿՈՍԱՎՃԱՐՆԵՐ, (տող4310+տող 4320+տող4330), այդ թվում՝*	x	0.0	0.0	X
4310	*ՆԵՐՔԻՆ ՏՈԿՈՍԱՎՃԱՐՆԵՐ, (տող4311+տող4312), որից՝*	x	0.0	0.0	X
4311	-Ներքին արժեթղթերի տոկոսավճարներ	4411	0.0	0.0	X
4312	-Ներքին վարկերի տոկոսավճարներ	4412	0.0	0.0	X
4330	*ՓՈԽԱՌՈՒԹՅՈՒՆՆԵՐԻ ՀԵՏ ԿԱՊՎԱԾ ՎՃԱՐՆԵՐ, (տող4331+տող4332+տող4333), որից՝*	x	0.0	0.0	X
4331	-Փոխանակման կուրսերի բացասական տարբերություն	4431	0.0	0.0	X
4332	-Տույժեր	4432	0.0	0.0	X
4333	-Փոխառությունների գծով տուրքեր	4433	0.0	0.0	X
4400	1.4 ՍՈՒԲՍԻԴԻԱՆԵՐ, (տող4410+տող4420), այդ թվում՝	x	163,218.4	163,218.4	X
4410	*ՍՈՒԲՍԻԴԻԱՆԵՐ ՊԵՏԱԿԱՆ (ՀԱՄԱՅՆՔԱՅԻՆ) ԿԱԶՄԱԿԵՐՊՈՒԹՅՈՒՆՆԵՐԻՆ, (տող4411+տող4412), որից՝*	x	163,218.4	163,218.4	X
4411	-Սուբսիդիաներ ոչ-ֆինանսական պետական (համայնքային) կազմակերպություններին	4511	163,218.4	163,218.4	X
4412	-Սուբսիդիաներ ֆինանսական պետական (համայնքային) կազմակերպություններին	4512	0.0	0.0	X

Տողի NN	Բյուջետային ծախսերի տնտեսագիտական դասակարգման հոդվածների անվանումները	NN	Ընդամենը (ս.5+ս.6)	այդ թվում՝ վարչական մաս	ֆոնդային մաս
1	2	3	4	5	6
4420	*ՍՈՒԲՍԻԴԻԱՆԵՐ ՈՉ ՊԵՏԱԿԱՆ (ՈՉ ՀԱՄԱՅՆՔԱՅԻՆ) ԿԱԶՄԱԿԵՐՊՈՒԹՅՈՒՆՆԵՐԻՆ, (տող4421+տող4422), որից՝*	x	0.0	0.0	X
4421	**-Սուբսիդիաներ ոչ պետական (ոչ համայնքային) ոչ ֆինանսական կազմակերպություններին**	**4521**	0.0	0.0	X
4422	**-Սուբսիդիաներ ոչ պետական (ոչ համայնքային) ֆինանսական կազմակերպություններին**	**4522**	0.0	0.0	X
4500	**1.5 ԴՐԱՄԱՇՆՈՐՀՆԵՐ, (տող4510+տող4520+տող4530+տող4540), այդ**	x	7,215.9	7,215.9	X
4510	**ԴՐԱՄԱՇՆՈՐՀՆԵՐ ՕՏԱՐԵՐԿՐՅԱ ԿԱՌԱՎԱՐՈՒԹՅՈՒՆՆԵՐԻՆ, (տող4511+տող4512), որից՝**	x	0.0	0.0	X
4511	-Ընթացիկ դրամաշնորհներ օտարերկրյա կառավարություններին	**4611**	0.0	0.0	X
4512	**-Կապիտալ դրամաշնորհներ օտարերկրյա կառավարություններին**	**4612**	0.0	0.0	X
4520	**ԴՐԱՄԱՇՆՈՐՀՆԵՐ ՄԻՋԱԶԳԱՅԻՆ ԿԱԶՄԱԿԵՐՊՈՒԹՅՈՒՆՆԵՐԻՆ, (տող4521+տող4522), որից՝**	x	0.0	0.0	X
4521	**-Ընթացիկ դրամաշնորհներ միջազգային կազմակերպություններին**	**4621**	0.0	0.0	X
4522	**-Կապիտալ դրամաշնորհներ միջազգային կազմակերպություններին**	**4622**	0.0	0.0	X
4530	*ԸՆԹԱՑԻԿ ԴՐԱՄԱՇՆՈՐՀՆԵՐ ՊԵՏԱԿԱՆ ՀԱՏՎԱԾԻ ԱՅԼ ՄԱԿԱՐԴԱԿՆԵՐԻՆ, (տող4531+տող4532+տող4533), որից՝*	x	950.0	950.0	X
4531	**- Ընթացիկ դրամաշնորհներ պետական և համայնքների ոչ առևտրային կազմակերպություններին**	**4637**	0.0	0.0	X
4532	**- Ընթացիկ դրամաշնորհներ պետական և համայնքների առևտրային կազմակերպություններին**	**4638**	400.0	400.0	X
4533	**- Այլ ընթացիկ դրամաշնորհներ, (տող 4534+տող 4537 +տող 4538), այդ թվում՝**	**4639**	550.0	550.0	X
4534	- տեղական ինքնակառավարման մարմիններին, (տող 4535+տող 4536), որից՝		0.0	0.0	X
4536	այլ համայնքներին		0.0	0.0	X
4537	- ՀՀ պետական բյուջեին		0.0	0.0	X
4538	- այլ		550.0	550.0	X
4540	*ԿԱՊԻՏԱԼ ԴՐԱՄԱՇՆՈՐՀՆԵՐ ՊԵՏԱԿԱՆ ՀԱՏՎԱԾԻ ԱՅԼ ՄԱԿԱՐԴԱԿՆԵՐԻՆ, (տող4541+տող4542+տող4543), որից՝*	x	6,265.9	6,265.9	X
4541	**-Կապիտալ դրամաշնորհներ պետական և համայնքների ոչ առևտրային կազմակերպություններին**	**4655**	1,300.0	1,300.0	X
4542	**-Կապիտալ դրամաշնորհներ պետական և համայնքների առևտրային կազմակերպություններին**	**4656**	0.0	0.0	X
4543	**-Այլ կապիտալ դրամաշնորհներ, (տող 4544+տող 4547 +տող 4548), այդ թվում՝**	**4657**	4,965.9	4,965.9	X
4544	- տեղական ինքնակառավարման մարմիններին, (տող 4545+տող 4546), որից՝		0.0	0.0	X
4546	ՀՀ այլ համայնքներին		0.0	0.0	X

Տողի NN	Բյուջետային ծախսերի տնտեսագիտական դասակարգման հոդվածների անվանումները	NN	Ընդամենը (u.5+u.6)	այդ թվում՝ վարչական մաս	ֆոնդային մաս
1	2	3	4	5	6
4547	- ՀՀ պետական բյուջեին		0.0	0.0	X
4548	- այլ		700.0	700.0	X
4600	*1.6 ՍՈՑԻԱԼԱԿԱՆ ՆՊԱՍՏՆԵՐ ԵՎ ԿԵՆՍԱԹՈՇԱԿՆԵՐ, (տող4610+տող4630+տող4640), այդ թվում՝*	x	2,880.0	2,880.0	X
4610	*ՍՈՑԻԱԼԱԿԱՆ ԱՊԱՀՈՎՈՒԹՅԱՆ ՆՊԱՍՏՆԵՐ, այդ թվում՝*		0.0	0.0	X
4610	**- Տնային տնտեսություններին դրամով վճարվող սոցիալական ապահովության վճարներ**	**4711**	0.0	0.0	X
4620	**- Սոցիալական ապահովության բնեղեն նպաստներ ծառայություններ մատուցողներին**	**4712**	0.0	0.0	X
4630	*ՍՈՑԻԱԼԱԿԱՆ ՕԳՆՈՒԹՅԱՆ ԴՐԱՄԱԿԱՆ ԱՐՏԱՀԱՅՏՈՒԹՅԱՄԲ ՆՊԱՍՏՆԵՐ (ԲՅՈՒՋԵԻՑ), (տող4631+տող4632+տող4633+տող4634), որից՝*	x	2,880.0	2,880.0	X
4631	**-Հուղարկավորության նպաստներ բյուջեից**	**4726**	180.0	180.0	X
4632	**-Կրթական, մշակութային և սպորտային նպաստներ բյուջեից**	**4727**	0.0	0.0	X
4633	**-Բնակարանային նպաստներ բյուջեից**	**4728**	0.0	0.0	X
4634	**-Այլ նպաստներ բյուջեից**	**4729**	2,700.0	2,700.0	X
4640	*ԿԵՆՍԱԹՈՇԱԿՆԵՐ, (տող4641), որից՝*	x	0.0	0.0	X
4641	**-Կենսաթոշակներ**	**4741**	0.0	0.0	X
4700	*1.7 ԱՅԼ ԾԱԽՍԵՐ, (տող4710+տող4720+տող4730+տող4740+տող4750 +տող4760+տող4770), այդ թվում՝*	x	9,224.3	21,224.3	0.0
4710	*ՆՎԻՐԱՏՎՈՒԹՅՈՒՆՆԵՐ ՈՉ ԿԱՌԱՎԱՐԱԿԱՆ (ՀԱՍԱՐԱԿԱԿԱՆ) ԿԱԶՄԱԿԵՐՊՈՒԹՅՈՒՆՆԵՐԻՆ, (տող4711+տող4712), որից՝*	x	350.0	350.0	X
4711	**- Տնային տնտեսություններին ծառայություններ մատուցող՝ շահույթ չհետապնդող կազմակերպություններին նվիրատվություններ**	**4811**	0.0	0.0	X
4712	**-Նվիրատվություններ այլ շահույթ չհետապնդող կազմակերպություններին**	**4819**	350.0	350.0	X
4720	*ՀԱՐԿԵՐ, ՊԱՐՏԱԴԻՐ ՎՃԱՐՆԵՐ ԵՎ ՏՈՒՅԺԵՐ, ՈՐՈՆՔ ԿԱՌԱՎԱՐՄԱՆ ՏԱՐԲԵՐ ՄԱԿԱՐԴԱԿՆԵՐԻ ԿՈՂՄԻՑ ԿԻՐԱՌՎՈՒՄ ԵՆ ՄԻՄՅԱՆՑ ՆԿԱՏՄԱՄԲ. (տող4721+տող4722+տող4723+տող4724), որից՝*	x	330.0	330.0	X
4721	**-Աշխատավարձի ֆոնդ**	**4821**	0.0		X
4722	**-Այլ հարկեր**	**4822**	0.0	0.0	X
4723	**-Պարտադիր վճարներ**	**4823**	330.0	330.0	X
4724	**-Պետական հատվածի տարբեր մակարդակների կողմից միմյանց նկատմամբ կիրառվող տույժեր**	**4824**	0.0	0.0	X
4730	*ԴԱՏԱՐԱՆՆԵՐԻ ԿՈՂՄԻՑ ՆՇԱՆԱԿՎԱԾ ՏՈՒՅԺԵՐ ԵՎ ՏՈՒԳԱՆՔՆԵՐ, (տող4731), որից՝*	x	0.0	0.0	X
4731	-Դատարանների կողմից նշանակված տույժեր և տուգանքներ	**4831**	0.0	0.0	X
4740	*ԲՆԱԿԱՆ ԱՂԵՏՆԵՐԻՑ ԿԱՄ ԱՅԼ ԲՆԱԿԱՆ ՊԱՏՃԱՌՆԵՐՈՎ ԱՌԱՋԱՑԱԾ ՎՆԱՍՆԵՐԻ ԿԱՄ ՎՆԱՍՎԱԾՔՆԵՐԻ ՎԵՐԱԿԱՆԳՆՈՒՄ, (տող4741+տող4742), որից՝*	x	700.0	700.0	X

Տողի NN	Բյուջետային ծախսերի տնտեսագիտական դասակարգման հոդվածների անվանումները	NN	Ընդամենը (ս.5+ս.6)	այդ թվում՝ վարչական մաս	ֆոնդային մաս
1	2	3	4	5	6
4741	-Բնական աղետներից առաջացած վնասվածքների կամ վնասների վերականգնում	4841	0.0	0.0	X
4742	-Այլ բնական պատճառներով ստացած վնասվածքների վերականգնում	4842	700.0	700.0	X
4750	*ԿԱՌԱՎԱՐՄԱՆ ՄԱՐՄԻՆՆԵՐԻ ԳՈՐԾՈՒՆԵՈՒԹՅԱՆ ՀԵՏԵՎԱՆՔՈՎ ԱՌԱՋԱՑԱԾ ՎՆԱՍՆԵՐԻ ԿԱՄ ՎՆԱՍՎԱԾՔՆԵՐԻ ՎԵՐԱԿԱՆԳՆՈՒՄ, (տող4751), որից՝*	x	0.0	0.0	X
4751	-Կառավարման մարմինների գործունեության հետևանքով առաջացած վնասվածքների կամ վնասների վերականգնում	4851	0.0	0.0	X
4760	*ԱՅԼ ԾԱԽՍԵՐ, (տող4761), որից՝*	x	0.0	0.0	X
4761	-Այլ ծախսեր	4861	0.0	0.0	X
4770	*ՊԱՀՈՒՍՏԱՅԻՆ ՄԻՋՈՑՆԵՐ, (տող4771), որից՝*	x	7,844.3	19,844.3	0.0
4771	-Պահուստային միջոցներ	4891	7,844.3	19,844.3	0.0
4772	այդ թվում՝ համայնքի բյուջեի վարչական մասի պահուստային ֆոնդից ֆոնդային մաս կատարվող հատկացումներ	x	12,000.0	12,000.0	0.0
5000	**Բ. ՈՉ ՖԻՆԱՆՍԱԿԱՆ ԱԿՏԻՎՆԵՐԻ ԳԾՈՎ ԾԱԽՍԵՐ.**	x	466,533.0	X	466,533.0
5100	1.1. ՀԻՄՆԱԿԱՆ ՄԻՋՈՑՆԵՐ, (տող5110+տող5120+տող5130), այդ թվում՝	x	450,933.0	X	450,933.0
5110	*ՇԵՆՔԵՐ ԵՎ ՇԻՆՈՒԹՅՈՒՆՆԵՐ, (տող5111+տող5112+տող5113), որից՝*	x	408,933.0	X	408,933.0
5111	- Շենքերի և շինությունների ձեռք բերում	5111	0.0	X	0.0
5112	- Շենքերի և շինությունների կառուցում	5112	408,933.0	X	408,933.0
5113	- Շենքերի և շինությունների կապիտալ վերանորոգում	5113	0.0	X	0.0
5120	*ՄԵՔԵՆԱՆԵՐ ԵՎ ՍԱՐՔԱՎՈՐՈՒՄՆԵՐ, (տող5121+ տող5122+տող5123), որից՝*	x	31,400.0	X	31,400.0
5121	- Տրանսպորտային սարքավորումներ	5121	29,400.0	X	29,400.0
5122	- Վարչական սարքավորումներ	5122	2,000.0	X	2,000.0
5123	- Այլ մեքենաներ և սարքավորումներ	5129	0.0	X	0.0
5130	*ԱՅԼ ՀԻՄՆԱԿԱՆ ՄԻՋՈՑՆԵՐ, (տող 5131+տող 5132+տող 5133+ տող5134), որից՝*	x	10,600.0	X	10,600.0
5131	-Աճեցվող ակտիվներ	5131	0.0	X	0.0
5132	- Ոչ նյութական հիմնական միջոցներ	5132	0.0	X	0.0
5133	- Գեոդեզիական քարտեզագրական ծախսեր	5133	0.0	X	0.0
5134	- Նախագծահետազոտական ծախսեր	5134	10,600.0	X	10,600.0
5200	*1.2 ՊԱՇԱՐՆԵՐ, տող5211+տող5221+տող5231+ տող5241), այդ թվում՝*	x	15,600.0	X	15,600.0
5211	- Համայնքային նշանակության ռազմավարական պաշարներ	5211	0.0	X	0.0
5221	- Նյութեր և պարագաներ	5221	15,600.0	X	15,600.0
5231	- Վերավաճառքի համար նախատեսված ապրանքներ	5231	0.0	X	0.0
5241	-Սպառման նպատակով պահվող պաշարներ	5241	0.0	X	0.0
5300	*1.3 ԲԱՐՁՐԱՐԺԵՔ ԱԿՏԻՎՆԵՐ, (տող 5311), այդ թվում՝*	x	0.0	X	0.0
5311	-Բարձրարժեք ակտիվներ	5311	0.0	X	0.0

Տողի NN	Բյուջետային ծախսերի տնտեսագիտական դասակարգման հոդվածների անվանումները	NN	Ընդամենը (ս.5+ս.6)	այդ թվում՝ վարչական մաս	ֆոնդային մաս
1	2	3	4	5	6
5400	*1.4 ՉԱՐՏԱԴՐՎԱԾ ԱԿՏԻՎՆԵՐ, (տող5411+տող 5421+տող 5431+տող5441), այդ թվում՝*	x	0.0	X	0.0
5411	-Հող	**5411**	0.0	X	0.0
5421	-Ընդերքային ակտիվներ	**5421**	0.0	X	0.0
5431	-Այլ բնական ծագում ունեցող ակտիվներ	**5431**	0.0	X	0.0
5441	-Ոչ նյութական չարտադրված ակտիվներ	**5441**	0.0	X	0.0
6000	**Գ. ՈՉ ՖԻՆԱՆՍԱԿԱՆ ԱԿՏԻՎՆԵՐԻ ԻՐԱՑՈՒՄԻՑ ՄՈՒՏՔԵՐ, (տող6100+տող6200+տող6300+տող6400), այդ թվում՝**	x	-189,378.0	X	-189,378.0
6100	**ՀԻՄՆԱԿԱՆ ՄԻՋՈՑՆԵՐԻ ԻՐԱՑՈՒՄԻՑ ՄՈՒՏՔԵՐ, (տող6110+տող6120+տող6130), այդ թվում՝**	x	0.0	X	0.0
6110	*ԱՆՇԱՐԺ ԳՈՒՅՔԻ ԻՐԱՑՈՒՄԻՑ ՄՈՒՏՔԵՐ*	8111	0.0	X	0.0
6120	*ՇԱՐԺԱԿԱՆ ԳՈՒՅՔԻ ԻՐԱՑՈՒՄԻՑ ՄՈՒՏՔԵՐ*	8121	0.0	X	0.0
6130	*ԱՅԼ ՀԻՄՆԱԿԱՆ ՄԻՋՈՑՆԵՐԻ ԻՐԱՑՈՒՄԻՑ ՄՈՒՏՔԵՐ*	8131	0.0	X	0.0
6200	**ՊԱՇԱՐՆԵՐԻ ԻՐԱՑՈՒՄԻՑ ՄՈՒՏՔԵՐ, (տող6210+տող6220), այդ թվում՝**	x	0.0	X	0.0
6210	*ՌԱԶՄԱՎԱՐԱԿԱՆ ՀԱՄԱՅՆՔԱՅԻՆ ՊԱՇԱՐՆԵՐԻ ԻՐԱՑՈՒՄԻՑ ՄՈՒՏՔԵՐ*	8211	0.0	X	0.0
6220	*ԱՅԼ ՊԱՇԱՐՆԵՐԻ ԻՐԱՑՈՒՄԻՑ ՄՈՒՏՔԵՐ, (տող6221+տող6222+տող6223), որից՝*	x	0.0	X	0.0
6221	- Արտադրական պաշարների իրացումից	8221	0.0	X	0.0
6222	- Վերավաճառքի համար ապրանքների իրացումից մուտքեր	8222	0.0	X	0.0
6223	- Սպառման համար նախատեսված պաշարների իրացումից մուտքեր	8223	0.0	X	0.0
6300	**ԲԱՐՁՐԱՐԺԵՔ ԱԿՏԻՎՆԵՐԻ ԻՐԱՑՈՒՄԻՑ ՄՈՒՏՔԵՐ, (տող 6310), այդ թվում՝**	x	0.0	X	0.0
6310	*ԲԱՐՁՐԱՐԺԵՔ ԱԿՏԻՎՆԵՐԻ ԻՐԱՑՈՒՄԻՑ ՄՈՒՏՔԵՐ*	8311	0.0	X	0.0
6400	**ՉԱՐՏԱԴՐՎԱԾ ԱԿՏԻՎՆԵՐԻ ԻՐԱՑՈՒՄԻՑ ՄՈՒՏՔԵՐ, (տող6410+տող 6420+տող6430+ տող6440), այդ թվում՝**	x	-189,378.0	X	-189,378.0
6410	*ՀՈՂԻ ԻՐԱՑՈՒՄԻՑ ՄՈՒՏՔԵՐ*	8411	-189,378.0	X	-189,378.0
6420	*ՕԳՏԱԿԱՐ ՀԱՆԱԾՈՆԵՐԻ ԻՐԱՑՈՒՄԻՑ ՄՈՒՏՔԵՐ*	8412	0.0	X	0.0
6430	*ԱՅԼ ԲՆԱԿԱՆ ԾԱԳՈՒՄ ՈՒՆԵՑՈՂ ՀԻՄՆԱԿԱՆ ՄԻՋՈՑՆԵՐԻ ԻՐՑՈՒՄԻՑ ՄՈՒՏՔԵՐ*	8413	0.0	X	0.0
6440	*ՈՉ ՆՅՈՒԹԱԿԱՆ ՉԱՐՏԱԴՐՎԱԾ ԱԿՏԻՎՆԵՐԻ ԻՐԱՑՈՒՄԻՑ ՄՈՒՏՔԵՐ*	8414	0.0	X	0.0

ՀԱՏՎԱԾ 4

ՀԱՄԱՅՆՔԻ ԲՅՈՒՋԵԻ ՄԻՋՈՑՆԵՐԻ ՏԱՐԵՎԵՐՋԻ ՀԱՎԵԼՈՒՐԴԸ ԿԱՄ ԴԵՖԻՑԻՏԸ (ՊԱԿԱՍՈՒՐԴԸ)

(հազար դրամով)

Տողի NN		Ընդամենը (ս.4+ս.5)	այդ թվում՝	
			վարչական մաս	ֆոնդային մաս
1	2	3	4	5
8000	ԸՆԴԱՄԵՆԸ ՀԱՎԵԼՈՒՐԴԸ ԿԱՄ ԴԵՖԻՑԻՏԸ (ՊԱԿԱՍՈՒՐԴԸ)	-265,155.0	0.0	-265,155.0

ՀԱՏՎԱԾ 5

ՀԱՄԱՅՆՔԻ ԲՅՈՒՋԵԻ ՀԱՎԵԼՈՒՐԴԻ ՕԳՏԱԳՈՐԾՄԱՆ ՈՒՂՂՈՒԹՅՈՒՆՆԵՐԸ ԿԱՄ ԴԵՖԻՑԻՏԻ (ՊԱԿԱՍՈՒՐԴԻ) ՖԻՆԱՆՍԱՎՈՐՄԱՆ ԱՂԲՅՈՒՐՆԵՐԸ

(հազար դրամներով)

Տողի NN	Բյուջետային ծախսերի տնտեսագիտական դասակարգման հոդվածների		Ընդամենը (ս.5+ս.6)	այդ թվում՝	
	անվանումները	NN		վարչական մաս	ֆոնդային մաս
1	2	3	4	5	6
8010	ԸՆԴԱՄԵՆԸ, (տող 8100+տող 8200), (տող 8000 հակառակ նշանով), այդ թվում՝		265,155.0	0.0	265,155.0
8100	Ա. ՆԵՐՔԻՆ ԱՂԲՅՈՒՐՆԵՐ, (տող 8110+տող 8160),(տող 8010-տող 8200) այդ թվում՝		265,155.0	0.0	265,155.0
8110	*1. ՓՈԽԱՌՈՒ ՄԻՋՈՑՆԵՐ, (տող 8111+տող 8120), այդ թվում՝*		0.0	0.0	0.0
8111	1.1. Արժեթղթեր (բացառությամբ բաժնետոմսերի և կապիտալում այլ մասնակցության) (տող 8112+տող 8113)		0.0	X	0.0
	որից՝		0.0		
8112	*- թողարկումից և տեղաբաշխումից մուտքեր*	9111	0.0	X	0.0
8113	*- հիմնական գումարի մարում*	6111	0.0	X	0.0
8120	1.2. Վարկեր և փոխատվություններ (ստացում և մարում) (տող 8121+տող8140)		0.0		0.0
	այդ թվում՝		0.0		
8121	1.2.1. Վարկեր, (տող 8122+տող8130)		0.0	X	0.0
	որից՝		0.0		0.0
8122	*- վարկերի ստացում (տող 8123+տող8124)*	9112	0.0	X	0.0
	որից՝		0.0		
8123	*պետական բյուջեից*		0.0	X	0.0
8124	*այլ աղբյուրներից*		0.0	X	0.0
8130	*- ստացված վարկերի հիմնական գումարի մարում (տող 8131+տող8132)*	6112	0.0	X	0.0
	որից՝		0.0		
8131	*ՀՀ պետական բյուջեին*		0.0	X	0.0

1	2	3	4	5	6
8132	*այլ աղբյուրներին*		0.0	X	0.0
8140	***1.2.2. Փոխատվություններ, (տող 8141+տող8150) , որից՝***		0.0	0.0	0.0
8141	***բյուջետային փոխատվությունների ստացում, (տող 8142+տող8143), որից՝***	9112	0.0	0.0	0.0
8142	*<< պետական բյուջեից*		0.0		X
8143	*<< այլ համայնքների բյուջեներից*		0.0		0.0
8150	***- ստացված փոխատվությունների գումարի մարում, (տող 8151+տող8152), որից՝***	6112	0.0	0.0	0.0
8151	*<< պետական բյուջեին*		0.0		X
8152	*<< այլ համայնքների բյուջեներին*		0.0	0.0	0.0
8160	***2. ՖԻՆԱՆՍԱԿԱՆ ԱԿՏԻՎՆԵՐ, (տող8161+տող8170+տող8190-տող8197+տող8198+տող8199), այդ թվում՝***		265,155.0	0.0	265,155.0
8161	**2.1. Բաժնետոմսեր և կապիտալում այլ մասնակցություն, (տող8162+տող8163+տող8164), որից՝**		0.0	**X**	0.0
8162	*- համայնքային սեփականության բաժնետոմսերի և կապիտալում համայնքի մասնակցության իրացումից մուտքեր*	9213	0.0	X	0.0
8163	*- իրավաբանական անձանց կանոնադրական կապիտալում պետական մասնակցության, պետական սեփականություն հանդիսացող անշարժ գույքի (բացառությամբ հողերի), այդ թվում՝ անավարտ շինարարության օբյեկտների մասնավորեցումից առաջացած միջոցներից համայնքի բյուջե մասհանումից մուտքեր*	9213	0.0	**X**	0.0
8164	*- բաժնետոմսեր և կապիտալում այլ մասնակցության ձեռքբերում*	6213	0.0	X	
8170	**2.2. Փոխատվություններ, (տող8171+տող8172), որից՝**		0.0	**0.0**	**0.0**
8171	*- նախկինում տրամադրված փոխատվությունների դիմաց ստացվող մարումներից մուտքեր*	9212	0.0		0.0
8172	*- փոխատվությունների տրամադրում*	6212	0.0		0.0
8190	**2.3. Համայնքի բյուջեի միջոցների տարեսկզբի ազատ մնացորդը, (տող 8191+տող 8194-տող8193), այդ թվում՝**		265,155.0	**0.0**	265,155.0
8191	2.3.1. Համայնքի բյուջեի վարչական մասի միջոցների տարեսկզբի ազատ մնացորդ, որից՝	9320	80,615.0	80615.0	X
8192	*- ենթակա է ուղղման համայնքի բյուջեի վարչական մասից նախորդ տարում ֆինանսավորման ենթակա, սակայն չֆինանսավորված՝առկա պարտավորությունների կատարման*		0.0	0.0	X
8193	*- ենթակա է ուղղման համայնքի բյուջեի ֆոնդային մաս (տող 8191 - տող 8192)*		80,615.0	80615.0	X
8194	*2.3.2. Համայնքի բյուջեի ֆոնդային մասի միջոցների տարեսկզբի մնացորդ, (տող 8195 + տող 8196), որից՝*	9330	265,155.0	X	265,155.0

1	2	3	4	5	6
8195	*- առանց վարչական մասի միջոցների տարեսկզբի ազատ մնացորդից ֆոնդային մաս մուտքագրման ենթակա գումարի*		184,540.0	X	184,540.0
8196	*- վարչական մասի միջոցների տարեսկզբի ազատ մնացորդից ֆոնդային մաս մուտքագրման ենթակա գումարը (տող 8193)*		80,615.0	X	80,615.0
8197	**2.4. Համայնքի բյուջեի ֆոնդային մասի ժամանակավոր ազատ միջոցների տրամադրում վարչական մաս**		X	X	X
8198	**2.5. Համայնքի բյուջեի ֆոնդային մասի ժամանակավոր ազատ միջոցներից վարչական մաս տրամադրված միջոցների վերադարձ ֆոնդային մաս**		X	0.0	0.0
8199	**2.6. Համայնքի բյուջեի հաշվում միջոցների մնացորդները հաշվետու ժամանակահատվածում, (տող8010- տող 8110 - տող 8161 - տող 8170- տող 8190- տող 8197- տող 8198 - տող 8210)**		0.0	0.0	0.0
8199³	*որից՝ծախսերի ֆինանսավորմանը չուղղված համայնքի բյուջեի միջոցների տարեսկզբի ազատ մնացորդի գումարը*		0.0	X	0.0
8200	**Բ. ԱՐՏԱՔԻՆ ԱՂԲՅՈՒՐՆԵՐ, (տող 8210), այդ թվում՝**		0.0	0.0	0.0
8210	***1. ՓՈԽԱՌՈՒ ՄԻՋՈՑՆԵՐ, (տող 8211+տող 8220), այդ թվում՝***		0.0		0.0
8211	**1.1. Արժեթղթեր (բացառությամբ բաժնետոմսերի և կապիտալում այլ մասնակցության) ,(տող 8212+տող 8213), որից՝**		0.0	X	0.0
8212	*- թողարկումից և տեղաբաշխումից մուտքեր*	9121	0.0	X	0.0
8213	*- հիմնական գումարի մարում*	6121	0.0	X	0.0
8220	**1.2. Վարկեր և փոխատվություններ (ստացում և մարում), (տող8221+տող 8240),այդ թվում**		0.0	0.0	0.0
8221	**1.2.1. Վարկեր, (տող8222+տող 8230), որից՝**		0.0	X	
8222	*- վարկերի ստացում*	9122	0.0	X	0.0
8230	*- ստացված վարկերի հիմնական գումարի մարում*	6122	0.0	X	0.0
8240	**1.2.2. Փոխատվություններ, (տող8241+տող 8250), որից՝**		0.0	0.0	0.0
8241	*- փոխատվությունների ստացում*	9122	0.0	0.0	0.0
8250	*- ստացված փոխատվությունների գումարի մարում*	6122	0.0	0.0	0.0

ՀԱՏՎԱԾ 6

ՀԱՄԱՅՆՔԻ ԲՅՈՒՋԵԻ ԾԱԽՍԵՐԸ՝ ԸՍՏ ԲՅՈՒՋԵՏԱՅԻՆ ԾԱԽՍԵՐԻ ԳՈՐԾԱՌԱԿԱՆ ԵՎ ՏՆՏԵՍԱԳԻՏԱԿԱՆ ԴԱՍԱԿԱՐԳՄԱՆ

(հազար դրամներով)

Տողի NN	Բաժին	Խումբ	Դաս	Սինթետիկ հաշիվ	Բյուջետային ծախսերի գործառական դասակարգման բաժինների, խմբերի և դասերի, ինչպես նաև բյուջետային ծախսերի տնտեսագիտական դասակարգման հոդվածների անվանումները	Ընդամենը (ս.7+ս.8)	այդ թվում՝	
							վարչական մաս	ֆոնդային մաս
1	2	3	4	5	6	7	8	9
2000	X	X	X		**ԸՆԴԱՄԵՆԸ ԾԱԽՍԵՐ (տող2100+տող2200+տող2300+տող2400+տող2500+տող2600+ տող2700+տող2800+տող2900+ տող 3000+տող3100)**	613,483.0	348,328.0	277,155.0
2100	**01**	**0**	**0**		**ԸՆԴՀԱՆՈՒՐ ԲՆՈՒՅԹԻ ՀԱՆՐԱՅԻՆ ԾԱՌԱՅՈՒԹՅՈՒՆՆԵՐ, այդ թվում՝ (տող2110+տող2120+տող2130+տող2140+տող2150+տող2160+տող 2170+տող2180)**	106,093.4	104,093.4	2,000.0
2110	**01**	**1**	**0**		***Օրենսդիր և գործադիր մարմիններ, պետական կառավարում, ֆինանսական և հարկաբյուջետային հարաբերություններ, արտաքին հարաբերություններ, որից՝***	100,322.6	98,322.6	2,000.0
2111	01	1	1		Օրենսդիր և գործադիր մարմիններ,պետական կառավարում	100,322.6	98,322.6	2,000.0
					այդ թվում ծախսերի վերծանումը՝ ըստ բյուջետային ծախսերի տնտեսագիտական դասակարգման հոդվածների			
				4111	**-Աշխատողների աշխատավարձեր և հավելավճարներ**	71,467.0	71,467.0	
				4112	**- Պարգևատրումներ, դրամական խրախուսումներ և հատուկ վճարներ**	10,936.0	10,936.0	
				4212	***-Էներգետիկ ծառայություններ***	3,870.0	3,870.0	
				4213	**-Կոմունալ ծառայություններ**	35.0	35.0	
				4214	**-Կապի ծառայություններ**	1,600.0	1,600.0	
				4215	**-Ապահովագրական ծախսեր**	221.0	221.0	
				4216	**-Գույքի և սարքավորումների վարձակալություն**	250.0	250.0	
				4232	**-Համակարգչային ծառայություններ**	920.0	920.0	
				4233	**-Աշխատակազմի մասնագիտական զարգացման ծառայություններ**	200.0	200.0	
				4237	**- Ներկայացուցչական ծախսեր**	200.0	200.0	
				4239	**-Ընդհանուր բնույթի այլ ծառայություններ**	700.0	700.0	
				4241	**-Մասնագիտական ծառայություններ**	183.6	183.6	
				4251	**-Շենքերի և կառույցների ընթացիկ նորոգում և պահպանում**	800.0	800.0	
				4252	**-Մեքենաների և սարքավորումների ընթացիկ նորոգում և պահպանում**	2,100.0	2,100.0	
				4261	**-Գրասենյակային նյութեր և հագուստ**	1,360.0	1,360.0	
				4264	**-Տրանսպորտային նյութեր**	2,200.0	2,200.0	
				4267	**-Կենցաղային և հանրային սննդի նյութեր**	550.0	550.0	
				4269	**-Հատուկ նպատակային այլ նյութեր**	50.0	50.0	
				4511	**-Սուբսիդիաներ ոչ-ֆինանսական պետական (համայնքային) կազմակերպություններին**	600.0	600.0	
				4823	**-Պարտադիր վճարներ**	80.0	80.0	
				5113	**- Շենքերի և շինությունների կապիտալ վերանորոգում**	0.0		
				5122	**- Վարչական սարքավորումներ**	2,000.0		2,000.0
				5121	**- Տրանսպորտային սարքավորումներ**	0.0		0.0
				5134	**- Նախագծահետազոտական ծախսեր**	0.0		0.0
2130	**01**	**3**	**0**		***Ընդհանուր բնույթի ծառայություններ, որից՝***	3,610.8	3,610.8	0.0

Բյուջե 2020

Տողի NN	Բաժին	Խումբ	Դաս	Սինթետիկ հաշիվ	Բյուջետային ծախսերի գործառական դասակարգման բաժինների, խմբերի և դասերի, ինչպես նաև բյուջետային ծախսերի տնտեսագիտական դասակարգման հոդվածների անվանումները	Ընդամենը (ս.7+ս.8)	այդ թվում՝	
							վարչական մաս	ֆոնդային մաս
1	2	3	4	5	6	7	8	9
2133	01	3	3		Ընդհանուր բնույթի այլ ծառայություններ	3,610.8	3,610.8	0.0
					այդ թվում ծախսերի վերծանումը՝ ըստ բյուջետային ծախսերի տնտեսագիտական դասակարգման հոդվածների			
				4211	**-Գործառնական և բանկային ծառայությունների ծախսեր**	220.0	220.0	0.0
				4232	**-Համակարգչային ծառայություններ**	592.8	592.8	0.0
				4235	**-Կառավարչական ծառայություններ**	2,448.0	2,448.0	
				4239	**-Ընդհանուր բնույթի այլ ծառայություններ**	180.0	180.0	
				4823	**-Պարտադիր վճարներ**	170.0	170.0	
2160	**01**	**6**	**0**		***Ընդհանուր բնույթի հանրային ծառայություններ (այլ դասերին չպատկանող), որից՝***	2160.0	2,160.0	0.0
2161	01	6	1		Ընդհանուր բնույթի հանրային ծառայություններ (այլ դասերին չպատկանող)	2160.0	2,160.0	0.0
					այդ թվում ծախսերի վերծանումը՝ ըստ բյուջետային ծախսերի տնտեսագիտական դասակարգման հոդվածների			
				4241	**-Մասնագիտական ծառայություններ**	1,580.0	1,580.0	
				4261	**-Գրասենյակային նյութեր և հագուստ**	240.0	240.0	
				4262	**-Գյուղատնտեսական ապրանքներ**	160.0	160.0	
				4267	**-Կենցաղային և հանրային սննդի նյութեր**	100.0	100.0	0.0
				4823	**-Պարտադիր վճարներ**	80.0	80.0	0.0
2200	**02**	**0**	**0**		**ՊԱՇՏՊԱՆՈՒԹՅՈՒՆ, այդ թվում՝ (տող2210+2220+տող2230+տող2240+տող2250)**	830.0	830.0	0.0
2220	**02**	**2**	**0**		***Քաղաքացիական պաշտպանություն, որից՝***	480.0	480.0	0.0
2221	02	2	1		Քաղաքացիական պաշտպանություն	480.0	480.0	0.0
					այդ թվում ծախսերի վերծանումը՝ ըստ բյուջետային ծախսերի տնտեսագիտական դասակարգման հոդվածների			
				4239	**-Ընդհանուր բնույթի այլ ծառայություններ**	80.0	80.0	
				4241	**-Մասնագիտական ծառայություններ**	400.0	400.0	
2250	**02**	**5**	**0**		***Պաշտպանություն (այլ դասերին չպատկանող), որից՝***	350.0	350.0	0.0
2251	02	5	1		Պաշտպանություն (այլ դասերին չպատկանող)	350.0	350.0	0.0
					այդ թվում ծախսերի վերծանումը՝ ըստ բյուջետային ծախսերի տնտեսագիտական դասակարգման հոդվածների			
				4239	**-Ընդհանուր բնույթի այլ ծառայություններ**	350.0	350.0	
2300	**03**	**0**	**0**		**ՀԱՍԱՐԱԿԱԿԱՆ ԿԱՐԳ, ԱՆՎՏԱՆԳՈՒԹՅՈՒՆ և ԴԱՏԱԿԱՆ ԳՈՐԾՈՒՆԵՈՒԹՅՈՒՆ, այդ թվում՝ (տող2310+տող2320+տող2330+տող2340+տող2350+տող2360+տող2370)**	800.0	800.0	0.0
2320	**03**	**2**	**0**		***Փրկարար ծառայություն, որից՝***	800.0	800.0	0.0
2321	03	2	1		Փրկարար ծառայություն	800.0	800.0	0.0
					այդ թվում ծախսերի վերծանումը՝ ըստ բյուջետային ծախսերի տնտեսագիտական դասակարգման հոդվածների			
				4239	**-Ընդհանուր բնույթի այլ ծառայություններ**	100.0	100.0	
				4842	**-Այլ բնական պատճառներով ստացած վնասվածքների վերականգնում**	700.0	700.0	
2400	**04**	**0**	**0**		**ՏՆՏԵՍԱԿԱՆ ՀԱՐԱԲԵՐՈՒԹՅՈՒՆՆԵՐ, այդ թվում՝(տող2410+տող2420+տող2430+տող2440+տող2450+տող2460+տող2470+տող2480+տող2490)**	-146,542.1	14,835.9	-161,378.0

Տողի NN	Բաժին	Խումբ	Դաս	Սինթետիկ հաշիվ	Բյուջետային ծախսերի գործառական դասակարգման բաժինների, խմբերի և դասերի, ինչպես նաև բյուջետային ծախսերի տնտեսագիտական դասակարգման հոդվածների անվանումները	Ընդամենը (ս.7+ս.8)	այդ թվում՝	
							վարչական մաս	ֆոնդային մաս
1	2	3	4	5	6	7	8	9
2420	**04**	**2**	**0**		***Գյուղատնտեսություն, անտառային տնտեսություն, ձկնորսություն և որսորդություն, որից՝***	4,265.9	4,265.9	0.0
2424	04	2	4		Ոռոգում	4,265.9	4,265.9	0.0
					այդ թվում ծախսերի վերծանումը՝ ըստ բյուջետային ծախսերի տնտեսագիտական դասակարգման հոդվածների			
				4657	**-Այլ կապիտալ դրամաշնորհներ**	4,265.9	4,265.9	
2430	**04**	**3**	**0**		***Վառելիք և էներգետիկա, որից՝***	0.0	0.0	0.0
2431	04	3	1		Քարածուխ և այլ կարծր բնական վառելիք	0.0	0.0	0.0
2450	**04**	**5**	**0**		***Տրանսպորտ, որից՝***	38,570.0	10,570.0	28,000.0
2451	04	5	1		ճանապարհային տրանսպորտ	38,570.0	10,570.0	28,000.0
					այդ թվում ծախսերի վերծանումը՝ ըստ բյուջետային ծախսերի տնտեսագիտական դասակարգման հոդվածների			
				4251	**-Շենքերի և կառույցների ընթացիկ նորոգում և պահպանում**	10,570.0	10,570.0	0.0
				5112	**- Շենքերի և շինությունների կառուցում**	28,000.0	0.0	28,000.0
2490	**04**	**9**	**0**		***Տնտեսական հարաբերություններ (այլ դասերին չպատկանող), որից՝***	-189,378.0	0.0	-189,378.0
2491	04	9	1		Տնտեսական հարաբերություններ (այլ դասերին չպատկանող)	-189,378.0	0.0	-189,378.0
					այդ թվում ծախսերի վերծանումը՝ ըստ բյուջետային ծախսերի տնտեսագիտական դասակարգման հոդվածների			
					Տնտեսական հարաբերություններ (այլ դասերին չպատկանող)	-189,378.0		-189,378.0
2500	**05**	**0**	**0**		**ՇՐՋԱԿԱ ՄԻՋԱՎԱՅՐԻ ՊԱՇՏՊԱՆՈՒԹՅՈՒՆ, այդ թվում՝ (տող2510+տող2520+տող2530+տող 2540+տող2550+տող2560)**	151,240.6	102,040.6	49,200.0
2510	**05**	**1**	**0**		***Աղբահանում, որից՝***	145,170.6	100,170.6	45,000.0
2511	05	1	1		Աղբահանում	145,170.6	100,170.6	45,000.0
					այդ թվում ծախսերի վերծանումը՝ ըստ բյուջետային ծախսերի տնտեսագիտական դասակարգման հոդվածների			
				4213	**-Կոմունալ ծառայություններ**	2,880.0	2,880.0	
				4215	**-Ապահովագրական ծախսեր**	301.0	301.0	
				4511	**-Սուբսիդիաներ ոչ-ֆինանսական պետական (համալնքային) կազմակերպություններին**	96,989.6	96,989.6	
				5221	**- Նյութեր և պարագաներ**	15,600.0		15,600.0
				5121	**- Տրանսպորտային սարքավորումներ**			29,400.0
2520	**05**	**2**	**0**		***Կեղտաջրերի հեռացում, որից՝***	4,000.0	0.0	4,000.0
2521	05	2	1		Կեղտաջրերի հեռացում	4,000.0	0.0	4,000.0
					այդ թվում ծախսերի վերծանումը՝ ըստ բյուջետային ծախսերի տնտեսագիտական դասակարգման հոդվածների			
				5112	**- Շենքերի և շինությունների կառուցում**	4,000.0	0.0	4,000.0
				5113	**- Շենքերի և շինությունների կապիտալ վերանորոգում**	0.0	0.0	
2530	**05**	**3**	**0**		***Շրջակա միջավայրի աղտոտման դեմ պայքար, որից՝***	0.0	0.0	0.0
	05	**5**	**0**		**Շրջակա միջավայրի պաշտպանության գծով հետազոտական և նախագծային աշխատանքներ, որից՝**	200.0	0.0	200.0
	05	5	1		Շրջակա միջավայրի պաշտպանության գծով հետազոտական և նախագծային աշխատանքներ	200.0	0.0	200.0

Տողի NN	Բաժին	Խումբ	Դաս	Սինթետիկ հաշիվ	Բյուջետային ծախսերի գործառական դասակարգման բաժինների, խմբերի և դասերի, ինչպես նաև բյուջետային ծախսերի տնտեսագիտական դասակարգման հոդվածների անվանումները	Ընդամենը (ս.7+ս.8)	այդ թվում՝	
							վարչական մաս	ֆոնդային մաս
1	2	3	4	5	6	7	8	9
					այդ թվում ծախսերի վերծանումը՝ ըստ բյուջետային ծախսերի տնտեսագիտական դասակարգման հոդվածների			
				5134	**- Նախագծահետազոտական ծախսեր**	200.0		200.0
2560	**05**	**6**	**0**		***Շրջակա միջավայրի պաշտպանություն (այլ դասերին չպատկանող), որից՝***	1,870.0	1,870.0	0.0
2561	05	6	1		Շրջակա միջավայրի պաշտպանություն (այլ դասերին չպատկանող)	1,870.0	1,870.0	0.0
					այդ թվում ծախսերի վերծանումը՝ ըստ բյուջետային ծախսերի տնտեսագիտական դասակարգման հոդվածների			
				4213	**-Կոմունալ ծառայություններ**	1,870.0	1,870.0	0.0
2600	**06**	**0**	**0**		**ԲՆԱԿԱՐԱՆԱՅԻՆ ՇԻՆԱՐԱՐՈՒԹՅՈՒՆ ԵՎ ԿՈՄՈՒՆԱԼ ԾԱՌԱՅՈՒԹՅՈՒՆ, այդ թվում՝ (տող3610+տող3620+տող3630+տող3640+տող3650+տող3660)**	102,739.4	40,406.4	62,333.0
2630	**06**	**3**	**0**		***Ջրամատակարարում, որից՝***	84,566.0	22,633.0	61,933.0
2631	06	3	1		Ջրամատակարարում	84,566.0	22,633.0	61,933.0
					այդ թվում ծախսերի վերծանումը՝ ըստ բյուջետային ծախսերի տնտեսագիտական դասակարգման հոդվածների			
				4212	***-Էներգետիկ ծառայություններ***	15,767.0	15,767.0	
				4511	**-Սուբսիդիաներ ոչ-ֆինանսական պետական (համայնքային) կազմակերպություններին**	5,566.0	5,566.0	
				5112	**- Շենքերի և շինությունների կառուցում**	61,933.0		61,933.0
				4655	**-Կապիտալ դրամաշնորհներ պետական և համայնքների ոչ առևտրային կազմակերպություններին**	1,300.0	1,300.0	
				5129	**- Այլ մեքենաներ և սարքավորումներ**	0.0	0.0	
2640	**06**	**4**	**0**		***Փողոցների լուսավորում, որից՝***	17,773.4	17,773.4	0.0
2641	06	4	1		Փողոցների լուսավորում	17,773.4	17,773.4	0.0
					այդ թվում ծախսերի վերծանումը՝ ըստ բյուջետային ծախսերի տնտեսագիտական դասակարգման հոդվածների			
				4212	***-Էներգետիկ ծառայություններ***	14,100.0	14,100.0	0.0
				4511	**-Սուբսիդիաներ ոչ-ֆինանսական պետական (համայնքային) կազմակերպություններին**	3,673.4	3,673.4	0.0
				5112	**- Շենքերի և շինությունների կառուցում**	0.0		
				5221	**- Նյութեր և պարագաներ**	0.0		
2650	**06**	**5**	**0**		***Բնակարանային շինարարության և կոմունալ ծառայությունների գծով հետազոտական և նախագծային աշխատանքներ, որից՝***	400.0	0.0	400.0
2651	06	5	1		Բնակարանային շինարարության և կոմունալ ծառայությունների գծով հետազոտական և նախագծային աշխատանքներ	400.0	0.0	400.0
					այդ թվում ծախսերի վերծանումը՝ ըստ բյուջետային ծախսերի տնտեսագիտական դասակարգման հոդվածների			
				5134	**- Նախագծահետազոտական ծախսեր**	400.0		400.0
2700	**07**	**0**	**0**		**ԱՌՈՂՋԱՊԱՀՈՒԹՅՈՒՆ, այդ թվում՝ (տող2710 +տող2720+տող2730+տող2740+տող2750+տող2760)**	400.0	400.0	0.0
2760	**07**	**6**	**0**		***Առողջապահություն (այլ դասերին չպատկանող), որից՝***	400.0	400.0	0.0
2762	07	6	2		Առողջապահություն (այլ դասերին չպատկանող)	400.0	400.0	0.0

Տողի NN	Բա-ժին	Խում-ք	Դաս	Սինթե-տիկ հաշիվ	Բյուջետային ծախսերի գործառական դասակարգման բաժինների, խմբերի և դասերի, ինչպես նաև բյուջետային ծախսերի տնտեսագիտական դասակարգման հոդվածների անվանումները	Ընդամենը (ս.7+ս.8)	այդ թվում՝	
							վարչական մաս	ֆոնդային մաս
1	2	3	4	5	6	7	8	9
					այդ թվում ծախսերի վերծանումը՝ ըստ բյուջետային ծախսերի տնտեսագիտական դասակարգման հոդվածների			
				4638	**- Ընթացիկ դրամաշնորհներ պետական և համայնքների առևտրային կազմակերպություններին**	400.0	400.0	
2800	**08**	**0**	**0**		**ՀԱՆԳԻՍՏ, ՄՇԱԿՈՒՅԹ ԵՎ ԿՐՈՆ, այդ թվում՝ (տող2810+տող2820+տող2830+տող2840+տող2850+տող2860)**	4,608.0	4,608.0	0.0
2810	08	1	0		***Հանգստի և սպորտի ծառայություններ, որից՝***	250.0	250.0	0.0
2811	08	1	1		Հանգստի և սպորտի ծառայություններ	250.0	250.0	0.0
					այդ թվում ծախսերի վերծանումը՝ ըստ բյուջետային ծախսերի տնտեսագիտական դասակարգման հոդվածների			
				4239	**-Ընդհանուր բնույթի այլ ծառայություններ**	250.0	250.0	
2820	**08**	**2**	**0**		***Մշակութային ծառայություններ, որից՝***	3,206.0	3,206.0	0.0
2824	08	2	4		Այլ մշակութային կազմակերպություններ	3,206.0	3,206.0	0.0
					այդ թվում ծախսերի վերծանումը՝ ըստ բյուջետային ծախսերի տնտեսագիտական դասակարգման հոդվածների			
				4216	**-Գույքի և սարքավորումների վարձակալություն**	250.0	250.0	
				4239	**-Ընդհանուր բնույթի այլ ծառայություններ**	1,276.0	1,276.0	0.0
				4269	**-Հատուկ նպատակային այլ նյութեր**	980.0	980.0	
				4639	**- Այլ ընթացիկ դրամաշնորհներ**	0.0	0.0	
				4657	**-Այլ կապիտալ դրամաշնորհներ**	700.0	700.0	
2830	**08**	**3**	**0**		***Ռադիո և հեռուստահաղորդումների հեռարձակման և հրապարակչական ծառայություններ, որից՝***	252.0	252.0	0.0
2833	08	3	3		Տեղեկատվության ձեռքբերում	252.0	252.0	0.0
					այդ թվում ծախսերի վերծանումը՝ ըստ բյուջետային ծախսերի տնտեսագիտական դասակարգման հոդվածների			
				4234	**-Տեղակատվական ծառայություններ**	252.0	252.0	
2840	**08**	**4**	**0**		***Կրոնական և հասարակական այլ ծառայություններ, որից՝***	900.0	900.0	0.0
2842	08	4	2		Քաղաքական կուսակցություններ, հասարակական կազմակերպություններ, արհմիություններ	450.0	450.0	0.0
					այդ թվում ծախսերի վերծանումը՝ ըստ բյուջետային ծախսերի տնտեսագիտական դասակարգման հոդվածների			
				4639	**- Այլ ընթացիկ դրամաշնորհներ**	100.0	100.0	0.0
				4819	**-Նվիրատվություններ այլ շահույթ չհետապնդող կազմակերպություններին**	350.0	350.0	0.0
2843	08	4	3		Կրոնական և հասարակական այլ ծառայություններ	450.0	450.0	0.0
					այդ թվում ծախսերի վերծանումը՝ ըստ բյուջետային ծախսերի տնտեսագիտական դասակարգման հոդվածների			
				4639	**- Այլ ընթացիկ դրամաշնորհներ**	450.0	450.0	0.0
				4657	**- այլ կապիտալ դրամաշնորհներ**	0.0	0.0	
2850	**08**	**5**	**0**		***Հանգստի, մշակույթի և կրոնի գծով հետազոտական և նախագծային աշխատանքներ, որից՝***	0.0	0.0	0.0
2851	**08**	**5**	**1**		Հանգստի, մշակույթի և կրոնի գծով հետազոտական և նախագծային աշխատանքներ	0.0	0.0	0.0
					այդ թվում ծախսերի վերծանումը՝ ըստ բյուջետային ծախսերի տնտեսագիտական դասակարգման հոդվածների	0.0		

Տողի NN	Բաժին	Խումբ	Դաս	Սինթետիկ հաշիվ	Բյուջետային ծախսերի գործառական դասակարգման բաժինների, խմբերի և դասերի, ինչպես նաև բյուջետային ծախսերի տնտեսագիտական դասակարգման հոդվածների անվանումները	Ընդամենը (ս.7+ս.8)	այդ թվում՝	
							վարչական մաս	ֆոնդային մաս
1	2	3	4	5	6	7	8	9
				5134	**- Նախագծահետազոտական ծախսեր**	2,500.0		0.0
2900	**09**	**0**	**0**		**ԿՐԹՈՒԹՅՈՒՆ, այդ թվում՝ (տող2910+տող2920+տող2930+տող2940+տող2950+տող2960+տող2970+տող2980)**	382,589.4	57,589.4	325,000.0
2910	**09**	**1**	**0**		***Նախադպրոցական և տարրական ընդհանուր կրթություն, որից՝***	345,111.4	30,111.4	315,000.0
2911	09	1	1		Նախադպրոցական կրթություն	345,111.4	30,111.4	315,000.0
					այդ թվում ծախսերի վերծանումը՝ ըստ բյուջետային ծախսերի տնտեսագիտական դասակարգման հոդվածների			
				4511	**-Սուբսիդիաներ ոչ-ֆինանսական պետական (համայնքային) կազմակերպություններին**	30,111.4	30,111.4	
				5112	**- Շենքերի և շինությունների կառուցում**	315,000.0		315,000.0
2920	**09**	**2**	**0**		***Միջնակարգ ընդհանուր կրթություն, որից՝***	1,200.0	1,200.0	0.0
2922	09	2	2		Միջնակարգ(լրիվ) ընդհանուր կրթություն	1,200.0	1,200.0	
					այդ թվում ծախսերի վերծանումը՝ ըստ բյուջետային ծախսերի տնտեսագիտական դասակարգման հոդվածների			
				4261	**-Գրասենյակային նյութեր և հագուստ**	1,000.0	1,000.0	0.0
				4269	**-Հատուկ նպատակային այլ նյութեր**	200.0	200.0	
				4637	**- Ընթացիկ դրամաշնորհներ պետական և համայնքների ոչ առևտրային կազմակերպություններին**	0.0	0.0	
				4655	**-Կապիտալ դրամաշնորհներ պետական և համայնքների ոչ առևտրային կազմակերպություններին**	0.0	0.0	
2950	**09**	**5**	**0**		***Ըստ մակարդակների չդասակարգվող կրթություն, որից՝***	26,278.0	26,278.0	0.0
2951	09	5	1		Արտադպրոցական դաստիարակություն	26,278.0	26,278.0	0.0
					այդ թվում ծախսերի վերծանումը՝ ըստ բյուջետային ծախսերի տնտեսագիտական դասակարգման հոդվածների			
				4511	**-Սուբսիդիաներ ոչ-ֆինանսական պետական (համայնքային) կազմակերպություններին**	26,278.0	26,278.0	0.0
2970	**09**	**7**	**0**		***Կրթության ոլորտում հետազոտական և նախագծային աշխատանքներ, որից՝***	10,000.0	0.0	10,000.0
2971	09	7	1		Կրթության ոլորտում հետազոտական և նախագծային աշխատանքներ	10,000.0	0.0	10,000.0
					այդ թվում ծախսերի վերծանումը՝ ըստ բյուջետային ծախսերի տնտեսագիտական դասակարգման հոդվածների			
				5134	**- Նախագծահետազոտական ծախսեր**	10,000.0		10,000.0
3000	**10**	**0**	**0**		**ՍՈՑԻԱԼԱԿԱՆ ՊԱՇՏՊԱՆՈՒԹՅՈՒՆ, այդ թվում՝ (տող3010+տող3020+տող3030+տող3040+տող3050+տող3060+տող3070+տող3080+տող3090)**	2,880.0	2,880.0	0.0
3010	**10**	**1**	**0**		***Վատառողջություն և անաշխատունակություն, որից՝***	0.0	0.0	0.0
3030	**10**	**3**	**0**		***Հարազատին կորցրած անձինք, որից՝***	180.0	180.0	0.0
3031	10	3	1		Հարազատին կորցրած անձինք	180.0	180.0	0.0
					այդ թվում ծախսերի վերծանումը՝ ըստ բյուջետային ծախսերի տնտեսագիտական դասակարգման հոդվածների			
				4726	**-Հուղարկավորության նպաստներ բյուջեից**	180.0	180.0	0.0
3040	**10**	**4**	**0**		***Ընտանիքի անդամներ և զավակներ, որից՝***	1,800.0	1,800.0	0.0
3041	10	4	1		Ընտանիքի անդամներ և զավակներ	1,800.0	1,800.0	0.0

Տողի NN	Բաժին	Խումբ	Դաս	Սինթետիկ հաշիվ	Բյուջետային ծախսերի գործառական դասակարգման բաժինների, խմբերի և դասերի, ինչպես նաև բյուջետային ծախսերի տնտեսագիտական դասակարգման հոդվածների անվանումները	Ընդամենը (ս.7+ս.8)	այդ թվում՝	
							վարչական մաս	ֆոնդային մաս
1	2	3	4	5	6	7	8	9
					այդ թվում ծախսերի վերծանումը՝ ըստ բյուջետային ծախսերի տնտեսագիտական դասակարգման հոդվածների			
				4729	**-Այլ նպաստներ բյուջեից**	1,800.0	1,800.0	0.0
3070	**10**	**7**	**0**		***Սոցիալական հատուկ արտոնություններ (այլ դասերին չպատկանող), որից՝***	900.0	900.0	0.0
3071	10	7	1		Սոցիալական հատուկ արտոնություններ (այլ դասերին չպատկանող)	900.0	900.0	0.0
					այդ թվում ծախսերի վերծանումը՝ ըստ բյուջետային ծախսերի տնտեսագիտական դասակարգման հոդվածների			
				4729	**-Այլ նպաստներ բյուջեից**	900.0	900.0	0.0
3100	**11**	**0**	**0**		**ՀԻՄՆԱԿԱՆ ԲԱԺԻՆՆԵՐԻՆ ՉԴԱՍՎՈՂ ՊԱՀՈՒՍՏԱՅԻՆ ՖՈՆԴԵՐ, այդ թվում՝ (տող3110)**	7,844.3	19,844.3	0.0
3110	11	1	0		***ՀՀ կառավարության և համայնքների պահուստային ֆոնդ, որից՝***	7,844.3	19,844.3	0.0
3112	11	1	2		ՀՀ համայնքների պահուստային ֆոնդ	7,844.3	19,844.3	0.0
					այդ թվում ծախսերի վերծանումը՝ ըստ բյուջետային ծախսերի տնտեսագիտական դասակարգման հոդվածների			
				4891	**-Պահուստային միջոցներ, այդ թվում՝**	7,844.3	19,844.3	
					համայնքի բյուջեի վարչական մասի պահուստային ֆոնդից ֆոնդային մաս կատարվող հատկացումներ		12,000.0	0.0