ՀԱՅԱՍՏԱՆԻ ՀԱՆՐԱՊԵՏՈՒԹՅԱՆ
ԿՈՏԱՅՔԻ ՄԱՐԶԻ ՋՐԱՌԱՏ ՀԱՄԱՅՆՔԻ ԱՎԱԳԱՆԻ

Հայաստանի Հանրապետության Կոտայքի մարզի Ջրառատ համայնք
22, Կոտայքի մարզ, գ.Ջրառատ, (094) 382633, jrarat.kotayq@mta.gov.am

Ո Ր Ո Շ Ո Ւ Մ

14 ՓԵՏՐՎԱՐԻ 2020թվականի N 07

ՋՐԱՌԱՏ ՀԱՄԱՅՆՔԻ ԱՎԱԳԱՆՈՒ 2020ԹՎԱԿԱՆԻ ՓԵՏՐՎԱՐԻ 14-Ի ՀԵՐԹԱԿԱՆ ՆԻՍՏԻ ՕՐԱԿԱՐԳԸ ՀԱՍՏԱՏԵԼՈՒ ՄԱՍԻՆ

Ղեկավարվելով «Տեղական ինքնակառավարման մասին»օրենքի 14-րդ հոդվածի դրույթներով՝ *Ջրառատ համայնքի ավագանին որոշում է.*

1.Հաստատել Ջրառատ համայնքի ավագանու 2020 թվականի փետրվարի 14-ի թիվ 02 հերթական նիստի օրակարգը.

1/Ջրառատ համայնքի ավագանու 2019թվականի դեկտեմբերի 27-ի թիվ 31 որոշման մեջ փոփոխություններ և լրացումներ կատարելու մասին

2/Ջրառատ համայնքի 2019թ. բյուջեի կատարման տարեկան հաշվետվությունը հաստատելու մասին

3/Ջրառատ համայնքի ղեկավարի հաղորդումը համայնքի 2017-2021-թթ. զարգացման ծրագրով նախատեսված և 2019թ. կատարված աշխատանքների մասին

4/ Ջրառատ համայնքի 2020թ. տարեկան աշխատանքային պլանին հավանություն տալու մասին

2. Սույն որոշումն ուժի մեջ է մտնում ընդունման օրվանից:

Կողմ -3 Դեմ -0 Ձեռնպահ -0

ԲԱԴԱԼՅԱՆ ԱՐԳԻՇՏԻ

ՄԿՐՏՉՅԱՆ ՆԱՐԻՆԵ

ՍԱՀԱԿՅԱՆ ՀԱԿՈԲ

ՀԱՄԱՅՆՔԻ ՂԵԿԱՎԱՐ ԱՐԹՈՒՐ ԱՍԱՏՐՅԱՆ

ՀԱՅԱՍՏԱՆԻ ՀԱՆՐԱՊԵՏՈՒԹՅԱՆ
ԿՈՏԱՅՔԻ ՄԱՐԶԻ ՋՐԱՌԱՏ ՀԱՄԱՅՆՔԻ ԱՎԱԳԱՆԻ

Հայաստանի Հանրապետության Կոտայքի մարզի Ջրառատ համայնք
22, Կոտայքի մարզ, գ.Ջրառատ, (094) 382633, jrazat.kotayq@mta.gov.am

Ո Ր Ո Շ Ո Ւ Մ

14 ՓԵՏՐՎԱՐԻ 2020թվականի N 08

ՋՐԱՌԱՏ ՀԱՄԱՅՆՔԻ ԱՎԱԳԱՆՈՒ 2019ԹՎԱԿԱՆԻ ԴԵԿՏԵՄՎԵՐԻ 27-Ի ԹԻՎ 31 ՈՐՈՇՄԱՆ ՄԵՋ ՓՈՓՈԽՈՒԹՅՈՒՆՆԵՐ ԵՎ ԼՐԱՑՈՒՄՆԵՐ ԿԱՏԱՐԵԼՈՒ ՄԱՍԻՆ

Ղեկավարվելով <<Նորմատիվ իրավական ակտերի մասին>> օրենքի 33-րդ հոդվածի դրույթներով՝ *Ջրառատ համայնքի ավագանին որոշում է.*

1. Որոշմամբ հաստատված նախաբանում «...32-րդ կետի...» բառերից հետո ավելացնել «...հիմք ընդունելով «ՊԻՎԻԷՄ» ՍՊԸ-ի կողմից տրված եզրակացությունը» բառերը:

2. Ջրառատ համայնքի ավագանու 2019թվականի դեկտեմբերի 27-ի «Ջրառատ համայնքի սեփականություն հանդիսացող ոչ պիտանի գույքի դուրս գրման մասին » թիվ 31 որոշմամբ հաստատված հավելվածը շարադրել նոր խմբագրությամբ՝ համաձայն հավելվածի:

3. Դուրս գրված գույքը օգտագործել որպես պահեստամաս:

4. Սույն որոշումն ուժի մեջ է մտնում ստորագրման օրվանից:

Կողմ -3 Դեմ -0 Ձեռնպահ -0

ԲԱԴԱԼՅԱՆ ԱՐԳԻՇՏԻ

ՄԿՐՏՉՅԱՆ ՆԱՐԻՆԵ

ՍԱՀԱԿՅԱՆ ՀԱԿՈԲ

ՀԱՄԱՅՆՔԻ ՂԵԿԱՎԱՐ՝ ԱՐԹՈՒՐ ԱՍԱՏՐՅԱՆ

Դուրս գրված հիմնական միջոցների ցուցակ

1. Համակարգիչ - 2006թ. - 91263 դրամ
2. Դյուրակիր համակարգիչ Lenovo -2015թ.- 50000 դրամ
3. Դյուրակիր համակարգիչ Lenovo - 2016թ.- 40000 դրամ
4. Պլանշետ Samsung galaxy note 2- 2017թ. 20000 դրամ
5. Անխափան սնուցման սարք -2014թ.- 2500 դրամ

ՀԱՅԱՍՏԱՆԻ ՀԱՆՐԱՊԵՏՈՒԹՅԱՆ
ԿՈՏԱՅՔԻ ՄԱՐԶԻ ՋՐԱՌԱՏ ՀԱՄԱՅՆՔԻ ԱՎԱԳԱՆԻ

Հայաստանի Հանրապետության Կոտայքի մարզի Ջրառատ համայնք
22, Կոտայքի մարզ, գ.Ջրառատ, (094) 382633, jrarat.kotayk@mta.gov.am

Ո Ր Ո Շ Ո Ւ Մ

14 ՓԵՏՐՎԱՐԻ 2020թվականի N 09-Ն

ՋՐԱՌԱՏ ՀԱՄԱՅՆՔԻ 2019 ԹՎԱԿԱՆԻ ԲՅՈՒՋԵԻ ԿԱՏԱՐՄԱՆ ՏԱՐԵԿԱՆ ՀԱՇՎԵՏՎՈՒԹՅՈՒՆԸ ՀԱՍՏԱՏԵԼՈՒ ՄԱՍԻՆ

Ղեկավարվելով «Տեղական ինքնակառավարման մասին» օրենքի 18-րդ հոդվածի 1-ին մասի 5-րդ կետի և 83-րդ հոդվածի պահանջներով՝ *Ջրառատ համայնքի ավագանին որոշում է.*

Հաստատել Ջրառատ համայնքի 2019 թվականի բյուջեի կատարման տարեկան հաշվետվությունը՝ համաձայն հավելվածի:

Կողմ -3 Դեմ -0 Ձեռնպահ -0

ԲԱՂԱԼՅԱՆ ԱՐԳԻՇՏԻ

ՄԿՐՏՉՅԱՆ ՆԱՐԻՆԵ

ՍԱՀԱԿՅԱՆ ՀԱԿՈԲ

ՀԱՄԱՅՆՔԻ ՂԵԿԱՎԱՐ՝ ԱՐԹՈՒՐ ԱՍԱՏՐՅԱՆ

ՀՀ Ֆինանսների նախարար, 207056, Ջրառատ

Հաշվետվություն

Հարկերի բյուջեի եկամուտների կատարման վերաբերյալ

(02/01/19 - 30/12/19թ. ժամանակահատվածի համար)

Տող	Ցուցանանիշը	Հոդվածի համար	Տարեկան հատատման գրաֆ			Տարեկան ճշտված գրաֆ			Փաստացի		
			Եկամուտ	այդ թվում		Եկամուտ	այդ թվում		Եկամուտ	այդ թվում	
NN			(գ.5+գ.6)	վարչական բյուջե	Ֆեդերալ բյուջե	(գ.8+գ.9)	վարչական բյուջե	Ֆեդերալ բյուջե	(գ.11+գ.12)	վարչական բյուջե	Ֆեդերալ բյուջե
1	2	3	4	5	6	7	8	9	10	11	12
1000	ԸՆԴԱՄԵՆԸ ԵԿԱՄՈՒՏՆԵՐ՝ (տող 1100 + տող 1200+տող 1300)		14,217,300.00	14,217,300.00	0.00	14,217,300.00	14,217,300.00	0.00	14,979,124.00	14,979,124.00	0.00
1100	այդ թվում՝ 1.ՀԱՐԿԱՅԻՆ ԵՎ ՏՈՒՐՔԱՅԻՆ (տող 1110 + տող 1120 + տող 1130 + տող 1140 + տող 1150)	7100	732,000.00	732,000.00	X	732,000.00	732,000.00	X	1,470,124.00	1,470,124.00	X
1110	այդ թվում՝ 1.1 Գույքային հարկեր անշարժ գույքից (տող 1111 + տող 1112)	7131	300,000.00	300,000.00	X	300,000.00	300,000.00	X	343,333.00	343,333.00	X
1111	այդ թվում՝ Գույքահարկ հասցեների վարչական տարածքներում գտնվող շենքերի և շինությունների համար		0.00	0.00	X	0.00	0.00	X	0.00	0.00	X
1112	Հողի հարկ հասցեների վարչական տարածքներում գտնվող հողի համար		300,000.00	300,000.00	X	300,000.00	300,000.00	X	343,333.00	343,333.00	X
1120	1.2 Գույքային հարկեր այլ գույքից	7136	400,000.00	400,000.00	X	400,000.00	400,000.00	X	1,094,791.00	1,094,791.00	X
1121	այդ թվում՝ Գույքահարկ փոխադրամիջոցների համար		400,000.00	400,000.00	X	400,000.00	400,000.00	X	1,094,791.00	1,094,791.00	X
1130	1.3 Տեղական տուրքեր (տող 11301 + տող 11302 + տող 11303 + տող 11304 + տող 11305 + տող 11306 + տող 11307 + տող 11308 + տող 11309 + տող 11310 + տող 11311+տող 11312+ տող 11313 + տող 11314+տող 11315+ տող 11316 + տող 11317+ տող 11318 + տող 11319), այդ թվում՝	7145	32,000.00	32,000.00	X	32,000.00	32,000.00	X	32,000.00	32,000.00	X
11301	Համայնքի վարչական տարածքում եղած շենքերի, շինությունների և ոչ հիմնական շինությունների շինարարության (տեղադրման) թույլտվության համար		0.00	0.00	X	0.00	0.00	X	0.00	0.00	X

Տող	Ցուցանիշներ	Տողերի համար	Տարեսկզբի դրությամբ			Տարեվերջի դրությամբ			Փոփոխություն		
			Բրուտեղծ	ոչ բրուտ		Բրուտեղծ	ոչ բրուտ		Բրուտեղծ	ոչ բրուտ	
N			ընդամենը	բրուտ գործարան	Տեղեկատվ. մասնաճյուղ	ընդամենը	բրուտ գործարան	Տեղեկատվ. մասնաճյուղ	ընդամենը	բրուտ գործարան	Տեղեկատվ. մասնաճյուղ
1	2	3	4	5	6	7	8	9	10	11	12
11302	Հանքերի փոքրածավալ արտադրամասերում գտնվող ունեցվածքի, շենքերի և շինությունների վերակառուցման, ընդլայնման, վերակազմակերպման, արդիականացման և բարելավման աշխատանքներ կատարելու համար		0.00	0.00	X	0.00	0.00	X	0.00	0.00	X
11303	Հանքերի վարչական տարածքում շինության, շինությունների և բարաքաշինական այլ օբյեկտների բնակելի և օգտագործման համար		0.00	0.00	X	0.00	0.00	X	0.00	0.00	X
11304	Հանքերի գազ, ատրանքում, առանձնաձևերն բարձրության հասնելիքի վրա ատրանքում, բացառ. միջոցներ և հանրագրեր. նշանակ. սարքավորումներ հանդարտելու կրեդիտում. խանութ-ում և գրադարանում նեղան վառելիքն, անգործած բնական կամ հեղուկ հանքային վառելիքի վառարանի բարելավ. համար		0.00	0.00	X	0.00	0.00	X	0.00	0.00	X
11305	Հանքերի փոքրածավալ արտադրամասերում, առանձնաձևերն և բարձր ինտենսիվ հանքերի փոքրածավալ արտադրամասերում գտնվող մանրածավալ արտադրության նեղացում կամ ավարտաբերանների տեխնիկական սարքավորումների ինտենսիվացման և ավելի հանքարդյունաբերական տեխնիկական նեղացնելու վառարանի բարելավման համար		0.00	0.00	X	0.00	0.00	X	0.00	0.00	X
11306	Հանքերի փոքրածավալ արտադրամասում բանվորական Հետաքրքրից արտադրամասի գրեթե գրասենյակի վարում մանրածավալ արտ-ում վառարանի իրականացնելու բարելավման համար		0.00	0.00	X	0.00	0.00	X	0.00	0.00	X
11307	Հանքերի փոքրածավալ արտադրամասերի ոգեշնչ և սպասարկման խնդիրների (նաև) ինտերնետ արտադրանքի վառարանի արտադրանքի համար		32,000.00	32,000.00	X	32,000.00	32,000.00	X	32,000.00	32,000.00	X

Տողի	Ցուցանիշները	Տողի համար	Տարեկան հատուցման գումար			Տարեկան ճշգրտման գումար			Փոխհատուց		
			Ընդամենը	այդ թվում		Ընդամենը	այդ թվում		Ընդամենը	այդ թվում	
NN			(գ.5+գ.6)	Ներքին մաս	Ծանրքի մաս	(գ.8+գ.9)	ներքին շրջան	Ծանրքի շրջան	(գ.11+գ.12)	ներքին շրջան	Ծանրքի շրջան
1	2	3	4	5	6	7	8	9	10	11	12
11308	Իրավաբանական անձանց և անհատ ձեռնարկատերերին համալիրի վարչական տարածքում Առևտրի և ծառայությունների մասին, Հայաստանի Հանրապետության օրենքով սահմանված՝ բացօթյա առևտուր կազմակերպելու թույլտվության համար		0.00	0.00	X	0.00	0.00	X	0.00	0.00	X
11309	Համալիրի վարչական տարածքում սուրճի, հանրային սնունդ, զվարճանքի, շահումով խաղերի և վիճակախաղերի կազմակերպման օբյեկտներին, խաղատներին և բաղնիքներին (սաունաներին) ժամը 24.00-ից հետո աշխատելու թույլտվության համար		0.00	0.00	X	0.00	0.00	X	0.00	0.00	X
11310	Համալիրի վարչական տարածքում համալիրային կոմունալային հանրապետության հանրային սնունդ կազմակերպման և իրացման թույլտվության համար		0.00	0.00	X	0.00	0.00	X	0.00	0.00	X
11311	Քաղաքային բնակավայրերում ավտոբուս սրճարանը, ուսանողական կարգին համապատասխան, տնային կենդանիներ պահելու թույլտվության համար		0.00	0.00	X	0.00	0.00	X	0.00	0.00	X
11312	Ալկոհոլային ըմպելիք, կոլեգին ու պայման-ին համ՝ համալիրի վարչ. տարածքում արտաքին գովազդ տեղադրելու թույլտվ. համար. բացառ. միջպետ. ու հանրապետ. նշանակ. ավտոճանապարհի, ճանապարհի-ի օտարման շերտերում և պաշտպ. գոտի ում տեղադ. գովազդ-ի թույլտվ-ի համար. էջերի դեպքերում		0.00	0.00	X	0.00	0.00	X	0.00	0.00	X
11313	Հայաստանի Հանրապետության վարչատարածքային միավորների խորհրդանիշերը (զինանշան, անվանում և այլն), որպես օրենքով պահպանվող ապրանքային նշան, ապրանքների արտադրության, աշխատանքների կատարման, ծառայությունների մատուցման գործընթացներում օգտագործելու համար համար		0.00	0.00	X	0.00	0.00	X	0.00	0.00	X

Տող	Միջոցառումներ	Հոդվածի համար	[illegible]			Տարվա սկզբից			Հաշվետ.		
			Ընդամենը	այդ թվում		Ընդամենը	այդ թվում		Ընդամենը	այդ թվում	
N՝			[illegible]	[illegible]	[illegible]	[illegible]	[illegible]	[illegible]	[illegible]	[illegible]	[illegible]
1	2	3	4	5	6	7	8	9	10	11	12
1.13.14	Հանգիստ վայրերում տարածքում մարդաստեղծ աղբակույտերի [illegible]		0.00	0.00	X	0.00	0.00	X	0.00	0.00	X
1.13.15	Հանգիստ վայրերում տարածքում բարգավաճման հոգեհանգստյան հարմարությունների ծիսակատարության [illegible]		0.00	0.00	X	0.00	0.00	X	0.00	0.00	X
1.13.16	Հանգիստ վայրերում տարածքում մասնավոր [illegible]		0.00	0.00	X	0.00	0.00	X	0.00	0.00	X
1.13.17	Հանգիստ վայրերում տարածքում [illegible]		0.00	0.00	X	0.00	0.00	X	0.00	0.00	X
1.13.18	Հանգիստ [illegible]		0.00	0.00	X	0.00	0.00	X	0.00	0.00	X
1.13.19	[illegible]		0.00	0.00	X	0.00	0.00	X	0.00	0.00	X
1.14	1.4 Հանգիստ [illegible] (տող 1.14.1 + տող 1.14.2), տող [illegible]	7.14.0	0.00	0.00	X	0.00	0.00	X	0.00	0.00	X
1.14.1	[illegible]		0.00	0.00	X	0.00	0.00	X	0.00	0.00	X

Տող	Ցուցանիշներ	Հոդվածի համար	Տարվան հաստատված պլան			Տարվան վերջնական պլան			Փաստացի		
			Ընդամենը	այդ թվում՝		Ընդամենը	այդ թվում՝		Ընդամենը	այդ թվում՝	
N/N			(գ.5+գ.6)	վարչական բյուջե	Ֆինանսական բյուջե	(գ.8+գ.9)	վարչական բյուջե	Ֆինանսական բյուջե	(գ.11+գ.12)	վարչական բյուջե	Ֆինանսական բյուջե
1	2	3	4	5	6	7	8	9	10	11	12
1142	Նոտար. գրասենյակների կողմից նոտար. գործողություն. կատարելու. նոտար. կարգով վավերացված փաստաթղթերի կրկնօրինակներ տալու. նշված մարմինների կողմից դրդիչների նախագծեր և դիմումներ կազմելու. փաստաթղթերի պատճեններ հանելու և դրանցից բարձրագրեր տալու համար		0.00	0.00	X	0.00	0.00	X	0.00	0.00	X
1150	1.5 Այլ հարկային եկամուտներ (տող 1151 + տող 1155), այդ թվում՝	7161	0.00	0.00	X	0.00	0.00	X	0.00	0.00	X
1151	Օրենքով պետ. բյուջե ամրագրվող հարկերից և այլ պարտադիր վճարներից մասհանումներ հանրային բյուջեներ (տող 1152 + տող 1153 + տող 1154), որից՝		0.00	0.00	X	0.00	0.00	X	0.00	0.00	X
1152	Եկամտային հարկ		0.00	0.00	X	0.00	0.00	X	0.00	0.00	X
1153	Շահութահարկ		0.00	0.00	X	0.00	0.00	X	0.00	0.00	X
1154	Այլ հարկերից և պարտադիր վճարներից կատարվող մասհանումներ		0.00	0.00	X	0.00	0.00	X	0.00	0.00	X
1155	Հողի հարկի և գույքահարկի գծով հարկային բյուջե վճարումների բեռնաթափում բացահայտված հարկային օրենսդրության խախտումների համար հարկատուներից գանձվող տույժեր. տուգանքներ. որոնք չեն հաշվարկվում այդ հարկերի գումարների նկատմամբ		0.00	0.00	X	0.00	0.00	X	0.00	0.00	X
1200	2. ՊԱՏՍՏԱՆԱԿԱՆ ԳՈՒՄԱՐՆԵՐ՝ (տող 1210 + տող 1220 + տող 1230 + տող 1240 + տող 1250 + տող 1260)	7300	13,081,700.00	13,081,700.00	0.00	13,081,700.00	13,081,700.00	0.00	13,081,700.00	13,081,700.00	0.00
1210	2.1 Ընթացիկ արտաքին պաշտոնական դրամաշնորհներ՝ ստացված այլ պետություններից, այդ թվում՝	7311	0.00	0.00	X	0.00	0.00	X	0.00	0.00	X
1211	Հանձնի բյուջե մուտքագրվող արտաքին պաշտոնական դրամաշնորհներ՝ ստացված այլ պետությունների տեղական ինքնակառավարման մարմիններից ընթացիկ ծախսերի ֆինանսավորման նպատակով		0.00	0.00	X	0.00	0.00	X	0.00	0.00	X

Տող	Եկամուտներ	Հոդվածի համար	Տարվան հաստատված պլան			Տարվան փաստացի պլան			Փաստացի		
			Ընդամենը	այդ թվում		Ընդամենը	այդ թվում		Ընդամենը	այդ թվում	
NN			(գ.5+գ.6)	վարչական բյուջե	համայնքի բյուջե	(գ.8+գ.9)	վարչական բյուջե	համայնքի բյուջե	(գ.11+գ.12)	վարչական բյուջե	համայնքի բյուջե
1	2	3	4	5	6	7	8	9	10	11	12
1220	2.2 Կապիտալ արտաքին պաշտոնական դրամաշնորհներ՝ ստացված այլ պետություններից	7312	0.00	X	0.00	0.00	X	0.00	0.00	X	0.00
1221	Համայնքի բյուջե մուտքագրվող արտաքին պաշտոն. դրամաշնորհներ՝ ստացված այլ պետ-ի տեղ. ինքնակառավարման մարմիններից կապիտալ ծախսերի ֆինանսավորման նպատակով		0.00	X	0.00	0.00	X	0.00	0.00	X	0.00
1230	2.3 Ընթացիկ արտաքին պաշտոնական դրամաշնորհներ՝ ստացված միջազգային կազմակերպություններից	7321	0.00	0.00	X	0.00	0.00	X	0.00	0.00	X
1231	Համայնքի բյուջե մուտքագրվող արտաքին պաշտոնական դրամաշնորհներ՝ ստացված միջազգային կազմակերպություններից ընթացիկ ծախսերի ֆինանսավորման նպատակով		0.00	0.00	X	0.00	0.00	X	0.00	0.00	X
1240	2.4 Կապիտալ արտաքին պաշտոնական դրամաշնորհներ՝ ստացված միջազգային կազմակերպություններից	7322	0.00	X	0.00	0.00	X	0.00	0.00	X	0.00
1241	Համայնքի բյուջե մուտքագրվող արտաքին պաշտոնական դրամաշնորհներ՝ ստացված միջազգային կազմակերպություններից կապիտալ ծախսերի ֆինանսավորման նպատակով		0.00	X	0.00	0.00	X	0.00	0.00	X	0.00
1250	2.5 Ընթացիկ ներքին պաշտոնական դրամաշնորհներ՝ ստացված կազմակերպման այլ մակարդակներից (տող 1251 + տող 1252 + տող 1255 + տող 1256) , որոնց՝	7331	13,081,700.00	13,081,700.00	X	13,081,700.00	13,081,700.00	X	13,081,700.00	13,081,700.00	X
1251	Պետական բյուջեից ֆինանսական հավասարեցման սկզբունքով արամատչելի դոտացիաներ		13,081,700.00	13,081,700.00	X	13,081,700.00	13,081,700.00	X	13,081,700.00	13,081,700.00	X
1252	Պետական բյուջեից տրամադրվող այլ դոտացիաներ (տող 1253 + տող 1254) այդ թվում՝		0.00	0.00	X	0.00	0.00	X	0.00	0.00	X
1253	Համայնքի բյուջեի եկամուտները նախկինում՝ 22 օրենքների կիրառման արդյունքում համայնքի բյուջի եկամուտների կորուստների պետության կողմից փոխհատուցվող հատվածը		0.00	0.00	X	0.00	0.00	X	0.00	0.00	X

Տող	Եկամուտներ	Հոդվածի համար	Տարվան հաստատված պլան			Տարվան ճշտված պլան			Փաստացի		
			Ընդամենը	այդ թվում		Ընդամենը	այդ թվում		Ընդամենը	այդ թվում	
NN			(գ.5+գ.6)	վարչական մաս	ծրագրային մաս	(գ.8+գ.9)	վարչական բյուջե	ծրագրային բյուջե	(գ.11+գ.12)	վարչական բյուջե	ծրագրային բյուջե
1	2	3	4	5	6	7	8	9	10	11	12
1254	Այլ դրամաշնորհներ		0.00	0.00	X	0.00	0.00	X	0.00	0.00	X
1255	Պետական բյուջեից տրամադրվող նպատակային հատկացումներ (սուբվենցիաներ)		0.00	0.00	X	0.00	0.00	X	0.00	0.00	X
1256	22 այլ համայնքների բյուջեներից ընթացիկ ծախսերի ֆինանսավորման նպատակով ստացվող պաշտոնական դրամաշնորհներ		0.00	0.00	X	0.00	0.00	X	0.00	0.00	X
1260	2.6 Կապիտալ ներքին պաշտոնական դրամաշնորհներ՝ ստացված կառավարման այլ մակարդակներից (տող 1261 + տող 1262)	7332	0.00	X	0.00	0.00	X	0.00	0.00	X	0.00
1261	Պետական բյուջեից կապիտալ ծախսերի ֆինանսավորման նպատակային հատկացումներ (սուբվենցիաներ)		0.00	X	0.00	0.00	X	0.00	0.00	X	0.00
1262	22 այլ համայնքներից կապիտալ ծախսերի ֆինանսավորման նպատակով ստացվող պաշտոնական դրամաշնորհներ		0.00	X	0.00	0.00	X	0.00	0.00	X	0.00
1300	3. ԱՅԼ ԵԿԱՄՈՒՏՆԵՐ (տող 1310 + տող 1320 + տող 1330 + տող 1340 + տող 1350 + տող 1360 + տող 1370 + տող 1380 + տող 1390), այդ թվում	7400	403,600.00	403,600.00	0.00	403,600.00	403,600.00	0.00	427,300.00	427,300.00	0.00
1310	3.1 Տուգանքներ այդ թվում	7411	0.00	X	0.00	0.00	X	0.00	0.00	X	0.00
1311	Օրենքով նախատեսված դեպքերում բանկ. հաշվի բյուջեի ժամ. ազատ միջոցի տեղաբաշխից և դեպոզիտից ստացվող տոկոսներ		0.00	X	0.00	0.00	X	0.00	0.00	X	0.00
1320	3.2 Շահաբաժիններ	7412	0.00	0.00	X	0.00	0.00	X	0.00	0.00	X
1321	Բաժնետիր. ընկերությունների մասնակցության դիմաց հաշվի բյուջե կատարվող մասհատումներ (շահաբաժիններ)		0.00	0.00	X	0.00	0.00	X	0.00	0.00	X
1330	3.3 Գույքի վարձակալությունից եկամուտներ (տող 1331 + տող 1332 + տող 1333 + տող 1334)	7415	3,600.00	3,600.00	X	3,600.00	3,600.00	X	3,600.00	3,600.00	X
1331	Համայնքին սեփականություն հանդիսացող հողերի վարձակալության վճարներ		3,600.00	3,600.00	X	3,600.00	3,600.00	X	3,600.00	3,600.00	X
1332	Համայնքի վարչական տարածքում գտնվող պետական սեփականություն հանդիսացող հողերի վարձակալության վճարներ		0.00	0.00	X	0.00	0.00	X	0.00	0.00	X

Տող	Միջոցառումները	Հոդվածի համար	Տարվան հաստատված պլան			Տարվան փաստացի			Փաստացի		
			Ընդամենը	այդ թվում		Ընդամենը	այդ թվում		Ընդամենը	այդ թվում	
NN			(սյ.5+սյ.6)	վարչական տուգանքներ	Հանրային իրավունքներ	(սյ.8+սյ.9)	վարչական տուգանքներ	Հանրային իրավունքներ	(սյ.11+սյ.12)	վարչական տուգանքներ	Հանրային իրավունքներ
1	2	3	4	5	6	7	8	9	10	11	12
1333	Համայնքի վարչական տարածքում գտնվող պետության և համայնքի սեփականություն հանդիսացող հողամասերի կառուցապատման իրավունքի դիմաց գանձվող մուտքագրումներ		0.00	0.00	X	0.00	0.00	X	0.00	0.00	X
1334	Այլ գույքի վարձակալությունից մուտքեր		0.00	0.00	X	0.00	0.00	X	0.00	0.00	X
1340	3.4 Համայնքի բյուջեի եկամուտներ տուգանքների մատակարարումից և հատուցումների մուտքագրումից (տող 1341 + տող 1342+ տող 1343)	7421	0.00	0.00	X	0.00	0.00	X	0.00	0.00	X
1341	Համայնքի սեփ. հանդ. այդ թվ. տիրապետող, համայնքին որպես սեփ. անց.տուգանք-ի (բաց. նիստ. միջոց. ոչ նշած. կամ բարձրաձայնք ակտիվ հանդիս., ինչպես նաև համայնքի գլխավոր. պահվող տուգանք. արժեր) մուտք.		0.00	0.00	X	0.00	0.00	X	0.00	0.00	X
1342	Պետության կողմից տեղական ինքնակառավարման մարմիններին պատվիրակված լիազորությունների իրականացման ծախսերի ֆինանսավորման համար պետական բյուջեից ստացվող միջոցներ		0.00	0.00	X	0.00	0.00	X	0.00	0.00	X
1343	Օրենքով սահմանված դեպքերում համայնքային հիմնարկների կողմից առանց տեղական տուրքի գանձման մատուցվող ծառայությունների կամ կատարվող գործողությունների դիմաց ստացվող (գանձվող) այլ վճարներ		0.00	0.00	X	0.00	0.00	X	0.00	0.00	X
1350	3.5 Կապիտալ գանձումներ (տող 1351 + տող 1352+տող 1353), այդ թվում՝	7422	400,000.00	400,000.00	X	400,000.00	400,000.00	X	423,700.00	423,700.00	X
1351	Տեղական վճարներ (տող13501+տող13502+տող13503+տող13504+տող13505+տող13506+տող13507+տող13508+տող13509+տող13510+տող13511+տող13512+տող13513+տող13514+տող13515+տող13516+տող13517+տող13518+տող13519+տող13520) , այդ թվում՝		400,000.00	400,000.00	X	400,000.00	400,000.00	X	423,700.00	423,700.00	X

Տող	Էկսպոզիցիաներ	Հոլովների համար	Տարեկան հաստատված պլան			Տարեկան ճշված պլան			Փոփոխություն		
			Ընդամենը	այդ թվում		Ընդամենը	այդ թվում		Ընդամենը	այդ թվում	
NN			(գ.5+գ.6)	վարչական մաս	Հոդային մաս	(գ.8+գ.9)	վարչական բաժին	Հոդային բաժին	(գ.11+գ.12)	վարչական բաժին	Հոդային բաժին
1	2	3	4	5	6	7	8	9	10	11	12
13501	Համայնքի տարածքում շենքի կամ շինության արտաքին տեսքը փոփոխող վերակառուցման աշխատանքներ կատարելու հետ կապված տեխնիկատնտեսական պայմանների մշակելու և հաստատելու համար		0.00	0.00	X	0.00	0.00	X	0.00	0.00	X
13502	Ճարտար. նախագծ. փաստաթղթ-ով նախ. շինար. թույլով. պահանջ., բոլոր շինարար. աշխատանք-ն իրական. հետո շենք-ի և շինուս-երի (այդ թվում դրանց վերակառ-ը, վերականգն-ը, ուժեղ-ը, արդիակ-ը, ընդլայն-ն ու բարենպաստ-ը) կառուց. ավարտը ավարտ. ակտով փաստագր. ձևակերպ. համար		0.00	0.00	X	0.00	0.00	X	0.00	0.00	X
13503	Ճարտարապետաշինարարական նախագծային փաստաթղթերով նախատեսված աշխատանքների ավարտելուց հետո շահագործման թույլտվության ձեռնարկման համար		0.00	0.00	X	0.00	0.00	X	0.00	0.00	X
13504	Համայնքի տնօրինության և օգտագործման տակ գտնվող հողերը հատկացնելու, հետ վերցնելու և վարձակալության տրամադրելու դեպքերում անհրաժեշտ փաստաթղթերի (փաթեթի) նախապատրաստման համար		0.00	0.00	X	0.00	0.00	X	0.00	0.00	X
13505	Համայնքի կողմից կազմակերպվող միջոցառումների և ասուլիսների վարձակալության համար		0.00	0.00	X	0.00	0.00	X	0.00	0.00	X
13506	Համայնքի վարչական տարածքում տանավաճառներին (վերնիսաժներին) վաճառակցելու համար		0.00	0.00	X	0.00	0.00	X	0.00	0.00	X
13507	Համայնքի կողմից աղբահանության վճար վճարողների համար աղբահանության աշխատանքները կատարելու համար		400,000.00	400,000.00	X	400,000.00	400,000.00	X	423,700.00	423,700.00	X

Տող NN	Եկամտատեսակները	Հարկային հաշիվ	Հարկային հաշվետու տարի			Հարկային ճշգրիտ արդյունք			Փաստացի		
			Միասին	այդ թվում		Միասին	այդ թվում		Միասին	այդ թվում	
			(սյ.5+սյ.6)	վերջնական տարբ.	հետադարձ տարբ.	(սյ.8+սյ.9)	վերջնական բացակ.	հետադարձ բացակ.	(սյ.11+սյ.12)	վերջնական բացակ.	հետադարձ բացակ.
1	2	3	4	5	6	7	8	9	10	11	12
13508	Հանձնարարությունների կողմից իրականացվող անձանց կամ անձնական ձեռնարկատերերին շինարարական և այլ նշանակության աղբի հավաքման և փոխադրման, ինչպես նաև աղբահանության վճար վճարողների շինարարական և այլ նշանակության աղբի ինքնուրույն հավաքման և փոխադրման թույլտվության հարկ		0.00	0.00	X	0.00	0.00	X	0.00	0.00	X
13509	Կենցաղանոցված ջեռուցման հարկ		0.00	0.00	X	0.00	0.00	X	0.00	0.00	X
13510	Ջրմուղ-կոյուղու հարկ այն իրավունքներում, որոնք ներառված չեն ջրմուղ-կոյուղու ծառայություններ մատուցող կազմակերպությունների սպասարկման տարածքներում		0.00	0.00	X	0.00	0.00	X	0.00	0.00	X
13511	Ոռոգման ջրի մատակարարման հարկ այն իրավունքներում, որոնք ներառված չեն Ջրօգտագործողների ընկերությունների և ջրօգտագործողների ընկերությունների միությունների մասին, 22 օրենքի համաձայն ստեղծված ջրօգտագործողների ընկերությունների սպասարկման տարածքներում		0.00	0.00	X	0.00	0.00	X	0.00	0.00	X
13512	Համայնքի կողմից կատարվող քաղաքացիական շինությունների ընդհանուր բաժնային սեփականության պահպանման պարտադիր ծախսերի կատարման հարկ		0.00	0.00	X	0.00	0.00	X	0.00	0.00	X
13513	Համայնքային ենթակայության մանկապարտեզի ծառայությունից օգտվողների հարկ		0.00	0.00	X	0.00	0.00	X	0.00	0.00	X
13514	Համայնքային ենթակայության արտադպրոցական դաստիարակության հաստատությունների (երաժշտական, նկարչական և արվեստի դպրոցներ և այլն) ծառայություններից օգտվողների հարկ		0.00	0.00	X	0.00	0.00	X	0.00	0.00	X

Տող NN	Ցուցանիշները	Հոդվածի համար	Տարվա հաշվառված գումար			Տարվան ճշգրիտ գումար			Փոփոխություն		
			Ընդամենը	այդ թվում		Ընդամենը	այդ թվում		Ընդամենը	այդ թվում	
				վերջնական գումար	հետգալուստային գումար		վերջնական գումար	հետգալուստային գումար		վերջնական գումար	հետգալուստային գումար
			(սյ.5+սյ.6)			(սյ.8+սյ.9)			(սյ.11+սյ.12)		
1	2	3	4	5	6	7	8	9	10	11	12
13515	Շամայնքի վարչական տարածքում, սահման համայնքի բնակավայրից դուրս գտնվող՝ ավազանում որոշված հանրային հանգստի վայր տանող, և համայնքի կողմից կամ համայնքի պատվերով որպես հանրային հանգստի վայր կահավոր, տարածքում ընտանեկան կամ զբոսնի միջոցառումներ անցկացնելու համար		0.00	0.00	X	0.00	0.00	X	0.00	0.00	X
13516	Համայնքային սեփականություն հանդիսացող պատուհաների և մակերևույթի անջատիչ հարմարանքների և հատակագծային ենթակայության տեսանելիության մասին համար		0.00	0.00	X	0.00	0.00	X	0.00	0.00	X
13517	Համանք. սեփ. հաշվ-ով ընդհանուր օգտագործ. փողոցների և հրապարակների (բաց. բակային տարածք-ի, ուտումն., կրթ., մշակույթ. և առող. հաստատ-երի, գլխ. կառավարման և տնտ. ինքնակառ. մարմնի-ի մասն. շենք-ի հարակից տարածք-ի) ավտոտար. միջոցն ավտոկայանում. կայանելու համար		0.00	0.00	X	0.00	0.00	X	0.00	0.00	X
13518	Համայնքի արխիվից փաստաթղթերի պատճեններ տրամադրելու համար		0.00	0.00	X	0.00	0.00	X	0.00	0.00	X
13519	Համայնքն ապատարկող անասնաբույժի ծառայությունների դիմաց		0.00	0.00	X	0.00	0.00	X	0.00	0.00	X
13520	Այլ տեղական վճարներ		0.00	0.00	X	0.00	0.00	X	0.00	0.00	X
1352	Համայնքի վարչական տարածքում ինքնակամ կառուցված շենքերի, շինությունների օրինականացման համար վճարներ		0.00	0.00	X	0.00	0.00	X	0.00	0.00	X
1353	Համայնքի բյուջե մուտքագրվող այլ վարչական գանձումներ		0.00	0.00	X	0.00	0.00	X	0.00	0.00	X
1360	3.6 Մուտքեր տուգանքից, տուգանքներից (տող 1361 + տող 1362)	7431	0.00	0.00	X	0.00	0.00	X	0.00	0.00	X
1361	Վարչական իրավախախտումների համար տեղական ինքնակառավարման մարմինների կողմից պատասխանատվության միջոցների ենթարկումից եկամուտներ		0.00	0.00	X	0.00	0.00	X	0.00	0.00	X

Տող	Գործառնական	Հոդվածի համար	Տարվան հաստատված պլան			Տարվան ճշգրիտ պլան			Փաստացի		
			Ընդամենը	այդ թվում		Ընդամենը	այդ թվում		Ընդամենը	այդ թվում	
N№			(սկ.5+սկ.6)	վարչական մաս	Հավելյալ մաս	(սկ.8+սկ.9)	վարչական բյուջե	Հավելյալ բյուջե	(սկ.11+սկ.12)	վարչական բյուջե	Հավելյալ բյուջե
1	2	3	4	5	6	7	8	9	10	11	12
1362	Մուտքեր համայնքի բյուջեի եկամուտների ոչ հարկային պարտավորությունների չկատարման դիմաց գանձվող տուգանքներից		0.00	0.00	X	0.00	0.00	X	0.00	0.00	X
1370	3.7 Ընթացիկ ոչ պարբերական դրամաշնորհներ (տող 1371 + տող 1372)	7441	0.00	0.00	X	0.00	0.00	X	0.00	0.00	X
1371	Ֆիզ. անձ. և կազմ. եվիրաբեր-ից համայնքին, վերջ. նպ. բյուջ. հիմն. տնօրինմ. անց. գույքի (հիմն. միջոց կամ ոչ նյութ. ակտիվ չհանդիս.)իրաց-ից և դրամ. միջ-ից ընթ. ծախս-ի ֆինանս. համար համայնքի բյուջե ստաց. մուտք՝ տրամ. արտ. աղբյուր-ից		0.00	0.00	X	0.00	0.00	X	0.00	0.00	X
1372	Ֆիզ. անձ. և կազմ. եվիրաբեր-ից համայնքին, վերջ. նպ. բյուջ. հիմն. տնօրինմ. անց. գույքի (հիմն. միջոց կամ ոչ նյութ. ակտիվ չհանդիս.)իրաց-ից և դրամ. միջ-ից ընթ. ծախս-ի ֆինանս. համար համայնքի բյուջե ստաց. մուտք՝ տրամ. ներք. աղբյուր-ից		0.00	0.00	X	0.00	0.00	X	0.00	0.00	X
1380	3.8 Դրամական ոչ պարբերական դրամաշնորհներ (տող 1381 + տող 1382)	7442	0.00	X	0.00	0.00	X	0.00	0.00	X	0.00
1381	Եվիր. միջազգ. իրավ-ով ֆիզ. անձ. և կազմակերպ-ից համ-ին, վերջինիս նպ. բյուջ. հիմն. տնօրին. անցած գույքի (հիմն. միջ. կամ ոչ նյութ. ակտ. չհանդ.) իրաց-ից և դրամ. միջ-ից կապ. ծախս. ֆին. համար համ. բյուջ. ստ. մուտքեր՝ տրամ. արտաքին աղբյուր-ից		0.00	X	0.00	0.00	X	0.00	0.00	X	0.00
1382	Եվիր. միջազգ. իրավ-ով ֆիզ. անձ. և կազմակերպ-ից համ-ին, վերջինիս նպ. բյուջ. հիմն. տնօրին. անցած գույքի (հիմն. միջ. կամ ոչ նյութ. ակտ. չհանդ.) իրաց-ից և դրամ. միջ-ից կապ. ծախս. ֆին. համար համ. բյուջ. ստ. մուտքեր՝ տրամ. ներքին աղբյուր-ից		0.00	X	0.00	0.00	X	0.00	0.00	X	0.00
1390	3.9 Այլ նկատառումներ (տող 1391 + տող 1392 + տող 1393)	7452	0.00	0.00	0.00	0.00	0.00	0.00	0.00	0.00	0.00

Տող	Միջոցառումներ	Ծրագրի հասցե	Տարվան հաստատված պլան			Տարվան հշված պլան			Փաստացի		
			Ընդամենը	այդ թվում		Ընդամենը	այդ թվում		Ընդամենը	այդ թվում	
NN			(գ.5+գ.6)	վարչական մաս	Հոսանքի մաս	(գ.8+գ.9)	վարչական բյուջե	Հոսանքի բյուջե	(գ.11+գ.12)	վարչական բյուջե	Հոսանքի բյուջե
1	2	3	4	5	6	7	8	9	10	11	12
1391	այդ թվում՝ Համայնքի գույքին պատճառած վնասների փոխհատուցումից մուտքեր		0.00	X	0.00	0.00	X	0.00	0.00	X	0.00
1392	Վարչական բյուջեի պահուստային ֆոնդից ֆոնդային բյուջե կատարվող հատկացումներից մուտքեր		0.00	X	0.00	0.00	X	0.00	0.00	X	0.00
1393	Օրենքով և իրավական այլ ակտերով սահմանված՝ համայնքի բյուջեի մուտքագրման ենթակա այլ եկամուտներ		0.00	0.00	0.00	0.00	0.00	0.00	0.00	0.00	0.00

ՀՀ ֆինանսների նախար, 207056, Գրառատ

Հաշվետվություն

Համայնքի բյուջեի ծախսերի կատարման վերաբերյալ

(02/01/19 - 30/12/19թ. ժամանակահատվածի համար)

Տող	Բյուջետային ծախսերի գործառական դասակարգման բաժինների, խմբերի և դասերի անվանումները	Բաժին	Խումբ	Դաս	Տարվան հաստատված պլան			Տարվան ճշգրիտ պլան			Փաստացի		
					Ընդամենը	այդ թվում		Ընդամենը	այդ թվում		Ընդամենը	այդ թվում	
NN					(s.7+s8)	վարչական բյուջե	ֆեդերալ բյուջե	(s.10+s11)	վարչական բյուջե	ֆեդերալ բյուջե	(s.13+s14)	վարչական բյուջե	ֆեդերալ բյուջե
1	2	3	4	5	6	7	8	9	10	11	12	13	14
2000	ԸՆԴԱՄԵՆԸ ԾԱԽՍԵՐ՝ (տող2100+տող2200+տող2300+տող2400+տող2500+տող2600+ տող2700+տող2800+տող2900+տող3000+տող3100)	X	X	X	17,497,478.60	16,559,535.50	937,943.10	17,497,478.60	16,559,535.50	937,943.10	12,073,816.80	14,046,416.80	-1,972,600.00
2100	ԸՆԴԱՆՈՒՐ ԲՆՈՒՅԹԻ ՀԱՆՐԱՅԻՆ ԾԱՌԱՅՈՒԹՅՈՒՆՆԵՐ՝ (տող2110+տող2120+տող2130+տող2140+տող2150+տող2160+տող2170+տող2180)	1	0	0	16,535,478.60	15,597,535.50	937,943.10	16,235,478.60	15,297,535.50	937,943.10	14,036,416.80	13,791,416.80	245,000.00
	այդ թվում՝												
2110	Օրենսդիր և գործադիր մարմիններ, պետական կառավարում, ֆինանսական և հարկաբյուջետային հարաբերություններ, արտաքին հարաբերություններ	1	1	0	15,788,478.60	14,850,535.50	937,943.10	15,183,478.60	14,245,535.50	937,943.10	13,074,816.80	12,829,816.80	245,000.00
	որից												
2111	Օրենսդիր և գործադիր մարմիններ,պետական կառավարում	1	1	1	15,788,478.60	14,850,535.50	937,943.10	15,183,478.60	14,245,535.50	937,943.10	13,074,816.80	12,829,816.80	245,000.00
2112	Ֆինանսական և հարկաբյուջետային հարաբերություններ	1	1	2	0.00	0.00	0.00	0.00	0.00	0.00	0.00	0.00	0.00
2113	Արտաքին հարաբերություններ	1	1	3	0.00	0.00	0.00	0.00	0.00	0.00	0.00	0.00	0.00
2120	Արտաքին տնտեսական գործունեություն	1	2	0	0.00	0.00	0.00	0.00	0.00	0.00	0.00	0.00	0.00
	որից												
2121	Արտաքին տնտեսական աջակցություն	1	2	1	0.00	0.00	0.00	0.00	0.00	0.00	0.00	0.00	0.00

Տող NN	Բյուջետային ծախսերի գործառնական դասակարգման բաժինների, խմբերի և դասերի անվանումները	Բաժին	Խումբ	Դաս	Նախկին հաստատված գրաֆա			Նախկին փոփոխած գրաֆա			Փաստացի		
					Ընդամենը	տոկ թվում		Ընդամենը	տոկ թվում		Ընդամենը	տոկ թվում	
					(u 7+ u8)	վարչական բյուջե	ֆինանսական բյուջե	(u 10+ u11)	վարչական բյուջե	ֆինանսական բյուջե	(u 13+ u14)	վարչական բյուջե	ֆինանսական բյուջե
1	2	3	4	5	6	7	8	9	10	11	12	13	14
2122	Միջոցների կազմակերպությունների միջոցով տրամադրվող անհատական օգնություն	1	2	7	0.00	0.00	0.00	0.00	0.00	0.00	0.00	0.00	0.00
2130	Ընդհանուր բնույթի ծառայություններ	1	3	0	567,000.00	567,000.00	0.00	567,000.00	567,000.00	0.00	565,600.00	565,600.00	0.00
	որից՝												
2131	Աշխատակազմի (կապերի) գծով ընդհանուր բնույթի ծառայություններ	1	3	1	0.00	0.00	0.00	0.00	0.00	0.00	0.00	0.00	0.00
2132	Տրագրման և վիճակագրական ընդհանուր ծառայություններ	1	3	2	0.00	0.00	0.00	0.00	0.00	0.00	0.00	0.00	0.00
2133	Ընդհանուր բնույթի այլ ծառայություններ	1	3	3	567,000.00	567,000.00	0.00	567,000.00	567,000.00	0.00	565,600.00	565,600.00	0.00
2140	Ընդհանուր բնույթի հետազոտական աշխատանք	1	4	0	0.00	0.00	0.00	0.00	0.00	0.00	0.00	0.00	0.00
	որից՝												
2141	Ընդհանուր բնույթի հետազոտական աշխատանք	1	4	1	0.00	0.00	0.00	0.00	0.00	0.00	0.00	0.00	0.00
2150	Ընդհանուր բնույթի հանրային ծառայությունների գծով հետազոտական և նախագծային աշխատանքներ	1	5	0	0.00	0.00	0.00	0.00	0.00	0.00	0.00	0.00	0.00
	որից՝												
2151	Ընդհանուր բնույթի հանրային ծառայություններ գծով հետազոտական և նախագծային աշխատանքներ	1	5	1	0.00	0.00	0.00	0.00	0.00	0.00	0.00	0.00	0.00
2160	Ընդհանուր բնույթի հանրային ծառայություններ (այլ դասերին չպատկանող)	1	6	0	180,000.00	180,000.00	0.00	485,000.00	485,000.00	0.00	396,000.00	396,000.00	0.00
	որից՝												
2161	Ընդհանուր բնույթի հանրային ծառայություններ (այլ դասերին չպատկանող)	1	6	1	180,000.00	180,000.00	0.00	485,000.00	485,000.00	0.00	396,000.00	396,000.00	0.00
2170	Պետական պարտքի գծով գործառնություններ	1	7	0	0.00	0.00	0.00	0.00	0.00	0.00	0.00	0.00	0.00
	որից՝												
2171	Պետական պարտքի գծով գործառնություններ	1	7	1	0.00	0.00	0.00	0.00	0.00	0.00	0.00	0.00	0.00

Տող NN	Բյուջետային ծախսերի գործառական դասակարգման բաժինների, խմբերի և դասերի անվանումները	Բաժին	Խումբ	Դաս	Հաստատված պլան			Փոփոխված պլան			Ծախսում		
					Ընդամենը	այդ թվում		Ընդամենը	այդ թվում		Ընդամենը	այդ թվում	
					(ս.7+ս.8)	Ընթացիկ դրամաշնորհներ	Կապիտալ դրամաշնորհներ	(ս.10+ս.11)	Ընթացիկ դրամաշնորհներ	Կապիտալ դրամաշնորհներ	(ս.13+ս.14)	Ընթացիկ դրամաշնորհներ	Կապիտալ դրամաշնորհներ
1	2	3	4	5	6	7	8	9	10	11	12	13	14
2180	Պատավարության տարբեր մակարդակների միջև իրականացվող բնդհանուր բնույթի սուբվենցիաներ	1	8	0	0.00	0.00	0.00	0.00	0.00	0.00	0.00	0.00	0.00
	որից՝												
2181	Պատավարության տարբեր մակարդակների միջև իրականացվող բնդհանուր բնույթի սուբվենցիաներ	1	8	1	0.00	0.00	0.00	0.00	0.00	0.00	0.00	0.00	0.00
	որից՝												
2182	- դրամաշնորհներ 22 պետական բյուջեին	1	8	1	0.00	0.00	0.00	0.00	0.00	0.00	0.00	0.00	0.00
2183	- դրամաշնորհներ 22 այլ հասարակության բյուջեներին	1	8	1	0.00	0.00	0.00	0.00	0.00	0.00	0.00	0.00	0.00
2200	ՊԱՇՏՊԱՆԱԿԱՆ (տող2210+2220+տող2230+տող2240+տող2250)	2	0	0	100,000.00	100,000.00	0.00	100,000.00	100,000.00	0.00	0.00	0.00	0.00
	այդ թվում՝												
2210	Ռազմական պաշտպանություն	2	1	0	50,000.00	50,000.00	0.00	50,000.00	50,000.00	0.00	0.00	0.00	0.00
	որից՝												
2211	Ռազմական պաշտպանություն	2	1	1	50,000.00	50,000.00	0.00	50,000.00	50,000.00	0.00	0.00	0.00	0.00
2220	Քաղաքացիական պաշտպանություն	2	2	0	50,000.00	50,000.00	0.00	50,000.00	50,000.00	0.00	0.00	0.00	0.00
	որից՝												
2221	Քաղաքացիական պաշտպանություն	2	2	1	50,000.00	50,000.00	0.00	50,000.00	50,000.00	0.00	0.00	0.00	0.00
2230	Արտաքին ռազմական օգնություն	2	3	0	0.00	0.00	0.00	0.00	0.00	0.00	0.00	0.00	0.00
	որից՝												
2231	Արտաքին ռազմական օգնություն	2	3	1	0.00	0.00	0.00	0.00	0.00	0.00	0.00	0.00	0.00
2240	Հետազոտական և հավասարային աշխատանքներ պաշտպանության ոլորտում	2	4	0	0.00	0.00	0.00	0.00	0.00	0.00	0.00	0.00	0.00
	որից՝												
2241	Հետազոտական և հավասարային աշխատանքներ պաշտպանության ոլորտում	2	4	1	0.00	0.00	0.00	0.00	0.00	0.00	0.00	0.00	0.00
2250	Պաշտպանություն (այլ դասերին չդասակարգվող)	2	5	0	0.00	0.00	0.00	0.00	0.00	0.00	0.00	0.00	0.00
	որից՝												
2251	Պաշտպանություն (այլ դասերին չդասակարգվող)	2	5	1	0.00	0.00	0.00	0.00	0.00	0.00	0.00	0.00	0.00

Տող	Բյուջետային ծախսերի գործառական դասակարգման բաժինների, խմբերի և դասերի տեսակները	Բաժին	Խումբ	Դաս	Հարկային հաշվետվության տարի			Հարկային հաշվետվությանը նախորդող տարի			Ճշգրտված		
					Ընդամենը	այդ թվում		Ընդամենը	այդ թվում		Ընդամենը	այդ թվում	
NN					(ստ.7+ստ.8)	ռոճիկային բյուջե	ֆինանսական բյուջե	(ստ.10+ստ.11)	ռոճիկային բյուջե	ֆինանսական բյուջե	(ստ.13+ստ.14)	ռոճիկային բյուջե	ֆինանսական բյուջե
1	2	3	4	5	6	7	8	9	10	11	12	13	14
2300	ՀԱՍԱՐԱԿԱԿԱՆ ԿԱՐԳ, ԱՆՎՏԱՆԳՈՒԹՅՈՒՆ և ՊԱՇՏՊԱՆ ԳՈՐԾՈՒՆԵՈՒԹՅՈՒՆ (տող2310+տող2320+տող2330+տող2340+տող2350+տող2360+տող2370+տող2380)	3	0	0	50,000.00	50,000.00	0.00	50,000.00	50,000.00	0.00	0.00	0.00	0.00
	որից՝												
2310	Հասարակական կարգ և անվտանգություն	3	1	0	0.00	0.00	0.00	0.00	0.00	0.00	0.00	0.00	0.00
	որից՝												
2311	Ոստիկանություն	3	1	1	0.00	0.00	0.00	0.00	0.00	0.00	0.00	0.00	0.00
2312	Օպերատիվ անվտանգություն	3	1	2	0.00	0.00	0.00	0.00	0.00	0.00	0.00	0.00	0.00
2313	Դեռահասների պատիժկատարողություն	3	1	3	0.00	0.00	0.00	0.00	0.00	0.00	0.00	0.00	0.00
2320	Փրկարար ծառայություն	3	2	0	50,000.00	50,000.00	0.00	50,000.00	50,000.00	0.00	0.00	0.00	0.00
	որից՝												
2321	Փրկարար ծառայություն	3	2	1	50,000.00	50,000.00	0.00	50,000.00	50,000.00	0.00	0.00	0.00	0.00
2330	Դատական գործունեություն և իրավական պաշտպանություն	3	3	0	0.00	0.00	0.00	0.00	0.00	0.00	0.00	0.00	0.00
	որից՝												
2331	Դատարաններ	3	3	1	0.00	0.00	0.00	0.00	0.00	0.00	0.00	0.00	0.00
2332	Իրավական պաշտպանություն	3	3	2	0.00	0.00	0.00	0.00	0.00	0.00	0.00	0.00	0.00
2340	Դատախազություն	3	4	0	0.00	0.00	0.00	0.00	0.00	0.00	0.00	0.00	0.00
	որից՝												
2341	Դատախազություն	3	4	1	0.00	0.00	0.00	0.00	0.00	0.00	0.00	0.00	0.00
2350	Դատական մարմիններ	3	5	0	0.00	0.00	0.00	0.00	0.00	0.00	0.00	0.00	0.00
	որից՝												
2351	Դատական մարմիններ	3	5	1	0.00	0.00	0.00	0.00	0.00	0.00	0.00	0.00	0.00
2360	Հասարակական ու նախազգային ուշադրություններ հասարակական կարգի և անվտանգության ոլորտում	3	6	0	0.00	0.00	0.00	0.00	0.00	0.00	0.00	0.00	0.00
	որից՝												
2361	Հասարակական ու նախազգային ուշադրություններ հասարակական կարգի և անվտանգության ոլորտում	3	6	1	0.00	0.00	0.00	0.00	0.00	0.00	0.00	0.00	0.00
2370	Նախաքննություն	3	7	0	0.00	0.00	0.00	0.00	0.00	0.00	0.00	0.00	0.00
	որից՝												
2371	Նախաքննություն	3	7	1	0.00	0.00	0.00	0.00	0.00	0.00	0.00	0.00	0.00

Տող N	Բյուջետային ծախսերի գործառական դասակարգման բաժինների, խմբերի և դասերի անվանումները	Բաժին	Խումբ	Դաս	Տարվա սկզբի դրությամբ			Տարվա ընթացքում			Տարեսկզբի		
					Ընդամենը	այդ թվում		Ընդամենը	այդ թվում		Ընդամենը	այդ թվում	
N					(սյ.7+սյ.8)	վարչական բյուջե	ֆինանսական բյուջե	(սյ.10+սյ.11)	վարչական բյուջե	ֆինանսական բյուջե	(սյ.13+սյ.14)	վարչական բյուջե	ֆինանսական բյուջե
1	2	3	4	5	6	7	8	9	10	11	12	13	14
2380	Հասարակական կարգ և անվտանգություն (այդ թվում՝	3	8	0	0.00	0.00	0.00	0.00	0.00	0.00	0.00	0.00	0.00
	որից՝												
2381	Հասարակական կարգ և անվտանգություն (այդ թվում՝	1	8	1	0.00	0.00	0.00	0.00	0.00	0.00	0.00	0.00	0.00
2400	ՏՆՏԵՍԱԿԱՆ ՀԱՐԱԲԵՐՈՒԹՅՈՒՆՆԵՐ՝ (տող2410+տող2420+տող2430+տող2440+տող2450+տող2460+տող2470+տող2480+տող2490)	4	0	0	30,000.00	30,000.00	0.00	130,000.00	130,000.00	0.00	-2,162,600.00	55,000.00	-2,217,600.00
	որից՝												
2410	Ընդհանուր բնույթի տնտեսական, առևտրային և աշխատանքի շուկայի հարաբերություններ	4	1	0	0.00	0.00	0.00	0.00	0.00	0.00	0.00	0.00	0.00
	որից՝												
2411	Ընդհանուր բնույթի տնտեսական և առևտրային հարաբերություններ	4	1	1	0.00	0.00	0.00	0.00	0.00	0.00	0.00	0.00	0.00
2412	Աշխատանքի հետ կապված ընդհանուր բնույթի հարաբերություններ	4	1	2	0.00	0.00	0.00	0.00	0.00	0.00	0.00	0.00	0.00
2420	Գյուղատնտեսության, անտառային տնտեսության, ձկնորսության և որսորդության	4	2	0	30,000.00	30,000.00	0.00	130,000.00	130,000.00	0.00	55,000.00	55,000.00	0.00
	որից՝												
2421	Գյուղատնտեսություն	4	2	1	30,000.00	30,000.00	0.00	130,000.00	130,000.00	0.00	55,000.00	55,000.00	0.00
2422	Անտառային տնտեսություն	4	2	2	0.00	0.00	0.00	0.00	0.00	0.00	0.00	0.00	0.00
2423	Ձկնորսություն և որսորդություն	4	2	3	0.00	0.00	0.00	0.00	0.00	0.00	0.00	0.00	0.00
2424	Ոռոգում	4	2	4	0.00	0.00	0.00	0.00	0.00	0.00	0.00	0.00	0.00
2430	Վառելիք և էներգետիկա	4	3	0	0.00	0.00	0.00	0.00	0.00	0.00	0.00	0.00	0.00
	որից՝												
2431	Քարածուխ և այլ կարծր բնական վառելիք	4	3	1	0.00	0.00	0.00	0.00	0.00	0.00	0.00	0.00	0.00
2432	Նավթամթերք և բնական գազ	4	3	2	0.00	0.00	0.00	0.00	0.00	0.00	0.00	0.00	0.00
2433	Միջուկային վառելիք	4	3	3	0.00	0.00	0.00	0.00	0.00	0.00	0.00	0.00	0.00
2434	Վառելիքի այլ տեսակներ	4	3	4	0.00	0.00	0.00	0.00	0.00	0.00	0.00	0.00	0.00
2435	Էլեկտրաէներգիա	4	3	5	0.00	0.00	0.00	0.00	0.00	0.00	0.00	0.00	0.00
2436	Ոչ էլեկտրական էներգիա	4	3	6	0.00	0.00	0.00	0.00	0.00	0.00	0.00	0.00	0.00

Տող	Բյուջետային ծախսերի գործառական դասակարգման բաժինների, խմբերի և դասերի անվանումները	Բաժին	Խումբ	Դաս	Նպատակային հատուկ դրամաշնորհներ			Նպատակային ֆոնդեր			Փոխառություններ		
					Ընդամենը	այդ թվում		Ընդամենը	այդ թվում		Ընդամենը	այդ թվում	
NN					(սյ.7+սյ.8)	փոխառության դրամ	Ֆինանսական դրամ	(սյ.10+սյ.11)	փոխառության դրամ	Ֆինանսական դրամ	(սյ.12+սյ.14)	փոխառության դրամ	Ֆինանսական դրամ
1	2	3	4	5	6	7	8	9	10	11	12	13	14
2440	Լեռնաարդյունաբերություն, արդյունաբերություն և շինարարություն	4	4	0	0.00	0.00	0.00	0.00	0.00	0.00	0.00	0.00	0.00
	որից՝												
2441	Հանքային ռեսուրսների արդյունահանում, բացառությամբ բնական վառելիքի	4	4	1	0.00	0.00	0.00	0.00	0.00	0.00	0.00	0.00	0.00
2442	Արդյունաբերություն	4	4	2	0.00	0.00	0.00	0.00	0.00	0.00	0.00	0.00	0.00
2443	Շինարարություն	4	4	3	0.00	0.00	0.00	0.00	0.00	0.00	0.00	0.00	0.00
2450	Տրանսպորտ	4	5	0	0.00	0.00	0.00	0.00	0.00	0.00	0.00	0.00	0.00
	որից՝												
2451	Ճանապարհային տրանսպորտ	4	5	1	0.00	0.00	0.00	0.00	0.00	0.00	0.00	0.00	0.00
2452	Երկաթուղային տրանսպորտ	4	5	2	0.00	0.00	0.00	0.00	0.00	0.00	0.00	0.00	0.00
2453	Երկնքագնացային տրանսպորտ	4	5	3	0.00	0.00	0.00	0.00	0.00	0.00	0.00	0.00	0.00
2454	Օդային տրանսպորտ	4	5	4	0.00	0.00	0.00	0.00	0.00	0.00	0.00	0.00	0.00
2455	Խողովակաշարային և այլ տրանսպորտ	4	5	5	0.00	0.00	0.00	0.00	0.00	0.00	0.00	0.00	0.00
2460	Կապ	4	6	0	0.00	0.00	0.00	0.00	0.00	0.00	0.00	0.00	0.00
	որից՝												
2461	Կապ	4	6	1	0.00	0.00	0.00	0.00	0.00	0.00	0.00	0.00	0.00
2470	Այլ բնագավառներ	4	7	0	0.00	0.00	0.00	0.00	0.00	0.00	0.00	0.00	0.00
	որից՝												
2471	Մեծածախ և մանրածախ առևտուր, ապրանքների պահպանում և տրանսպորտավորում	4	7	1	0.00	0.00	0.00	0.00	0.00	0.00	0.00	0.00	0.00
2472	Հյուրանոցներ և հասարակական սնունդ տրամադրող	4	7	2	0.00	0.00	0.00	0.00	0.00	0.00	0.00	0.00	0.00
2473	Զբոսաշրջություն	4	7	3	0.00	0.00	0.00	0.00	0.00	0.00	0.00	0.00	0.00
2474	Տեղեկության բազմանպատակ ծառայություններ	4	7	4	0.00	0.00	0.00	0.00	0.00	0.00	0.00	0.00	0.00
2480	Տնտեսական հարաբերությունների գծով հետազոտական և հետազոտական աշխատանքներ	4	8	0	0.00	0.00	0.00	0.00	0.00	0.00	0.00	0.00	0.00
	որից՝												
2481	Շրջակա միջավայրի պահպանման, առևտրային և աշխատանքի հարցերի գծով հետազոտական և հետազոտական աշխատանքներ	4	8	1	0.00	0.00	0.00	0.00	0.00	0.00	0.00	0.00	0.00

Տող	Գործառնական դասակարգման բաժինների, խմբերի և դասերի անվանումները	Բաժին	Խումբ	Դաս	Նշանակված տարեսկզբի պլան			Հաստատված պլան			Բացակայող		
					Ընդամենը	այդ թվում		Ընդամենը	այդ թվում		Ընդամենը	այդ թվում	
N					(սյ.7+սյ.8)	դրամական միջոց	նեղգործառութային	(սյ.10+սյ.11)	դրամական միջոց	նեղգործառութային	(սյ.13+սյ.14)	դրամական միջոց	նեղգործառութային
1	2	3	4	5	6	7	8	9	10	11	12	13	14
2482	Գյուղատնտեսության, անտառային տնտեսության, ձկնորսության և որսորդության գծով հետազոտական և նախագծային աշխատանքներ	4	8	2	0.00	0.00	0.00	0.00	0.00	0.00	0.00	0.00	0.00
2483	Վառելիքի և էներգետիկայի գծով հետազոտական և նախագծային աշխատանքներ	4	8	3	0.00	0.00	0.00	0.00	0.00	0.00	0.00	0.00	0.00
2484	Հանքարդյունահանման, արդյունաբերության և շինարարության գծով հետազոտական և նախագծային աշխատանքներ	4	8	4	0.00	0.00	0.00	0.00	0.00	0.00	0.00	0.00	0.00
2485	Տրանսպորտի գծով հետազոտական և նախագծային աշխատանքներ	4	8	5	0.00	0.00	0.00	0.00	0.00	0.00	0.00	0.00	0.00
2486	Կապի գծով հետազոտական և նախագծային աշխատանքներ	4	8	6	0.00	0.00	0.00	0.00	0.00	0.00	0.00	0.00	0.00
2487	Այլ բնագավառների գծով հետազոտական և նախագծային աշխատանքներ	4	8	7	0.00	0.00	0.00	0.00	0.00	0.00	0.00	0.00	0.00
2490	Տնտեսական հարաբերություններ (այդ թվում՝ ոչ ֆինանսական)	4	9	0	0.00	0.00	0.00	0.00	0.00	0.00	-2,217,600.00	0.00	-2,217,600.00
	որից՝												
2491	Տնտեսական հարաբերություններ (այդ թվում՝ ոչ ֆինանսական)	4	9	1	0.00	0.00	0.00	0.00	0.00	0.00	-2,217,600.00	0.00	-2,217,600.00
2500	ՀԱՅԱՍՏԱՆԻ ՀԱՆՐԱՊԵՏՈՒԹՅԱՆ ՊԱՇՏՊԱՆՈՒԹՅԱՆ ԾԱԽՍ (տող 2510+տող2520+տող 2530+տող 2540+տող 2550+տող 2560)	5	0	0	0.00	0.00	0.00	200,000.00	200,000.00	0.00	200,000.00	200,000.00	0.00
	այդ թվում՝												
2510	Աշխատանում	5	1	0	0.00	0.00	0.00	200,000.00	200,000.00	0.00	200,000.00	200,000.00	0.00
	որից՝												
2511	Աշխատանում	5	1	1	0.00	0.00	0.00	200,000.00	200,000.00	0.00	200,000.00	200,000.00	0.00
2520	Վերապատրաստում	5	2	0	0.00	0.00	0.00	0.00	0.00	0.00	0.00	0.00	0.00
	որից՝												
2521	Վերապատրաստում	5	2	1	0.00	0.00	0.00	0.00	0.00	0.00	0.00	0.00	0.00

Տող	Բյուջետային ծախսերի գործառական դասակարգման բաժինների, խմբերի և դասերի անվանումները	Բաժին	Խումբ	Դաս	Տարեսկզբի հաստատված պլան			Տարվա հավելված պլան			Փաստացի		
					Ընդամենը	այդ թվում		Ընդամենը	այդ թվում		Ընդամենը	այդ թվում	
NN					(գ.7+ գ.8)	ֆինանսական աջակցություն	ֆինանսական բաշխում	(գ.10+ գ.11)	ֆինանսական աջակցություն	ֆինանսական բաշխում	(գ.13+ գ.14)	ֆինանսական աջակցություն	ֆինանսական բաշխում
1	2	3	4	5	6	7	8	9	10	11	12	13	14
2530	Երջակա միջավայրի աղտոտման դեմ պայքար	5	3	0	0.00	0.00	0.00	0.00	0.00	0.00	0.00	0.00	0.00
	որից՝												
2531	Շրջակա միջավայրի աղտոտման դեմ պայքար	5	3	1	0.00	0.00	0.00	0.00	0.00	0.00	0.00	0.00	0.00
2540	Գենոտիպավերականգնման և բնության պաշտպանություն	5	4	0	0.00	0.00	0.00	0.00	0.00	0.00	0.00	0.00	0.00
	որից՝												
2541	Գենոտիպավերականգնման և բնության պաշտպանություն	5	4	1	0.00	0.00	0.00	0.00	0.00	0.00	0.00	0.00	0.00
2550	Շրջակա միջավայրի պաշտպանության գծով հետազոտական և նախագծային աշխատանքներ	5	5	0	0.00	0.00	0.00	0.00	0.00	0.00	0.00	0.00	0.00
	որից՝												
2551	Շրջակա միջավայրի պաշտպանության գծով հետազոտական և նախագծային աշխատանքներ	5	5	1	0.00	0.00	0.00	0.00	0.00	0.00	0.00	0.00	0.00
2560	Շրջակա միջավայրի պաշտպանություն (այլ դասերին չդասակարգված)	5	6	0	0.00	0.00	0.00	0.00	0.00	0.00	0.00	0.00	0.00
	որից՝												
2561	Շրջակա միջավայրի պաշտպանություն (այլ դասերին չդասակարգված)	5	6	1	0.00	0.00	0.00	0.00	0.00	0.00	0.00	0.00	0.00
2600	ԲՆԱԿԱՐԱՆԱՅԻՆ ՇԻՆԱՐԱՐՈՒԹՅՈՒՆ, ԵՎ ԿՈՄՈՒՆԱԼ ԾԱՌԱՅՈՒԹՅՈՒՆ (տող3610+տող3620+տող3630+տող3640+տող3650+տող3660)	6	0	0	0.00	0.00	0.00	0.00	0.00	0.00	0.00	0.00	0.00
	որից՝												
2610	Բնակարանային շինարարություն	6	1	0	0.00	0.00	0.00	0.00	0.00	0.00	0.00	0.00	0.00
	որից՝												
2611	Բնակարանային շինարարություն	6	1	1	0.00	0.00	0.00	0.00	0.00	0.00	0.00	0.00	0.00
2620	Համայնքային զարգացում	6	2	0	0.00	0.00	0.00	0.00	0.00	0.00	0.00	0.00	0.00
	որից՝												
2621	Համայնքային զարգացում	6	2	1	0.00	0.00	0.00	0.00	0.00	0.00	0.00	0.00	0.00
2630	Տրանսպորտաբաշխում	6	3	0	0.00	0.00	0.00	0.00	0.00	0.00	0.00	0.00	0.00
	որից՝												
2631	Տրանսպորտաբաշխում	6	3	1	0.00	0.00	0.00	0.00	0.00	0.00	0.00	0.00	0.00

Տող	Բուսաբուժական հումքերի գործառական դասակարգման բաժինների, խմբերի և դասերի անվանումներ	Բաժին	Խումբ	Դաս	Տնտեսական հասանելիք գումար			Տնտեսական հիմնական գումար			Մնացորդ		
					Ընդամենը	այդ թվում		Ընդամենը	այդ թվում		Ընդամենը	այդ թվում	
N					(սյ.7+ սյ.8)	ընթացիկ բյուջե	ֆինանսական բյուջե	(սյ.10+ սյ.11)	ընթացիկ բյուջե	ֆինանսական բյուջե	(սյ.13+ սյ.14)	ընթացիկ բյուջե	ֆինանսական բյուջե
1	2	3	4	5	6	7	8	9	10	11	12	13	14
2640	Դեղագիտական լաբորատորիա	6	4	0	0.00	0.00	0.00	0.00	0.00	0.00	0.00	0.00	0.00
	որից՝												
2641	Դեղագիտական լաբորատորիա	6	4	1	0.00	0.00	0.00	0.00	0.00	0.00	0.00	0.00	0.00
2650	Բնակչության շինարարության և կոմունալ ծառայությունների գծով հետազոտական և նախագծային աշխատանքներ	6	5	0	0.00	0.00	0.00	0.00	0.00	0.00	0.00	0.00	0.00
	որից՝												
2651	Բնակչության շինարարության և կոմունալ ծառայությունների գծով հետազոտական և նախագծային աշխատանքներ	6	5	1	0.00	0.00	0.00	0.00	0.00	0.00	0.00	0.00	0.00
2660	Բնակչության շինարարության և կոմունալ ծառայություններ (այլ դասերին չդասակարգված)	6	6	0	0.00	0.00	0.00	0.00	0.00	0.00	0.00	0.00	0.00
	որից՝												
2661	Բնակչության շինարարության և կոմունալ ծառայություններ (այլ դասերին չդասակարգված)	6	6	1	0.00	0.00	0.00	0.00	0.00	0.00	0.00	0.00	0.00
2700	ԱՌՈՂՋԱՊԱՀՊԱՆԱԿԱՆ (տող2710+տող2720+տող2730+տող2740+տող2750+տող2760)	7	0	0	0.00	0.00	0.00	0.00	0.00	0.00	0.00	0.00	0.00
	որից՝												
2710	Բժշկական ապրանքներ, սարքեր և սարքավորումներ	7	1	0	0.00	0.00	0.00	0.00	0.00	0.00	0.00	0.00	0.00
	որից՝												
2711	Դեղագործական ապրանքներ	7	1	1	0.00	0.00	0.00	0.00	0.00	0.00	0.00	0.00	0.00
2712	Այլ բժշկական ապրանքներ	7	1	2	0.00	0.00	0.00	0.00	0.00	0.00	0.00	0.00	0.00
2713	Բժշկական սարքեր և սարքավորումներ	7	1	3	0.00	0.00	0.00	0.00	0.00	0.00	0.00	0.00	0.00
2720	Արտանիվանոցային ծառայություններ	7	2	0	0.00	0.00	0.00	0.00	0.00	0.00	0.00	0.00	0.00
	որից՝												
2721	Ընդհանուր բնույթի բժշկական ծառայություններ	7	2	1	0.00	0.00	0.00	0.00	0.00	0.00	0.00	0.00	0.00
2722	Մասնագիտացված բժշկական ծառայություններ	7	2	2	0.00	0.00	0.00	0.00	0.00	0.00	0.00	0.00	0.00

Տող	Բյուջետային ծախսերի գործառնական դասակարգման բաժինների, խմբերի և դասերի անվանումները	Բաժին	Խումբ	Դաս	Նախորդող հաշվետվության դրություն			Հոլովման ճշգրտման գումար			Փաստացի		
					Ընդամենը	այդ թվում		Ընդամենը	այդ թվում		Ընդամենը	այդ թվում	
N					(սյ.7+սյ.8)	ներքին աղբյուր	նպատակային աղբյուր	(սյ.10+սյ.11)	ներքին աղբյուր	նպատակային աղբյուր	(սյ.13+սյ.14)	ներքին աղբյուր	նպատակային աղբյուր
1	2	3	4	5	6	7	8	9	10	11	12	13	14
2723	Առողջապահական ծառայություններ	7	2	3	0.00	0.00	0.00	0.00	0.00	0.00	0.00	0.00	0.00
2724	Պարամեդիցինական ծառայություններ	7	2	4	0.00	0.00	0.00	0.00	0.00	0.00	0.00	0.00	0.00
2730	Հիվանդանոցային ծառայություններ	7	3	0	0.00	0.00	0.00	0.00	0.00	0.00	0.00	0.00	0.00
	որից՝												
2731	Ընդհանուր բնույթի հիվանդանոցային ծառայություններ	7	3	1	0.00	0.00	0.00	0.00	0.00	0.00	0.00	0.00	0.00
2732	Մասնագիտացված հիվանդանոցային ծառայություններ	7	3	2	0.00	0.00	0.00	0.00	0.00	0.00	0.00	0.00	0.00
2733	Բժշկական, մոր և մանկան կենսաբանների ծառայություններ	7	3	3	0.00	0.00	0.00	0.00	0.00	0.00	0.00	0.00	0.00
2734	Հիվանդի խնամքի և առողջության վերականգնման տնային ծառայություններ	7	3	4	0.00	0.00	0.00	0.00	0.00	0.00	0.00	0.00	0.00
2740	Հանրային առողջապահական ծառայություններ	7	4	0	0.00	0.00	0.00	0.00	0.00	0.00	0.00	0.00	0.00
	որից՝												
2741	Հանրային առողջապահական ծառայություններ	7	4	1	0.00	0.00	0.00	0.00	0.00	0.00	0.00	0.00	0.00
2750	Առողջապահության գծով հետազոտական և նախագծային աշխատանքներ	7	5	0	0.00	0.00	0.00	0.00	0.00	0.00	0.00	0.00	0.00
	որից՝												
2751	Առողջապահության գծով հետազոտական և նախագծային աշխատանքներ	7	5	1	0.00	0.00	0.00	0.00	0.00	0.00	0.00	0.00	0.00
2760	Առողջապահություն (այլ դասերին չդասակարգվող)	7	6	0	0.00	0.00	0.00	0.00	0.00	0.00	0.00	0.00	0.00
	որից՝												
2761	Առողջապահական հարակից ծառայություններ և նրաշրջիկներ	7	6	1	0.00	0.00	0.00	0.00	0.00	0.00	0.00	0.00	0.00
2762	Առողջապահություն (այլ դասերին չդասակարգվող)	7	6	2	0.00	0.00	0.00	0.00	0.00	0.00	0.00	0.00	0.00
2800	ՀԱՆՐԱՅԻՆ ԱՇԽԱՏԱՆՔՆԵՐ ԵՎ ԿՐՈՆ (տող2810+տող2820+տող2830+տող2840+տող2850+տող2860)	8	0	0	72,000.00	72,000.00	0.00	72,000.00	72,000.00	0.00	0.00	0.00	0.00

Տող	Ընդհանուր ծախսերի գործառնական դասակարգման բաժինների, խմբերի և դասերի անվանումները	Բաժին	Խումբ	Դաս	Հաստատված պլան			Հաստատված վերջնական պլան			Փաստացի		
					Ընդամենը	այդ թվում		Ընդամենը	այդ թվում		Ընդամենը	այդ թվում	
NN					(սյ.7+ սյ.8)	ընթացիկ բյուջե	ֆինանսական բյուջե	(սյ.10+ սյ.11)	ընթացիկ բյուջե	ֆինանսական բյուջե	(սյ.13+ սյ.14)	ընթացիկ բյուջե	ֆինանսական բյուջե
1	2	3	4	5	6	7	8	9	10	11	12	13	14
	որից՝												
2810	Հանգստի և սպորտի հատուցումներ	8	1	0	0.00	0.00	0.00	0.00	0.00	0.00	0.00	0.00	0.00
	որից՝												
2811	Հանգստի և սպորտի հատուցումներ	8	1	1	0.00	0.00	0.00	0.00	0.00	0.00	0.00	0.00	0.00
2820	Մշակութային հատուցումներ	8	2	0	0.00	0.00	0.00	0.00	0.00	0.00	0.00	0.00	0.00
	որից՝												
2821	Գրադարաններ	8	2	1	0.00	0.00	0.00	0.00	0.00	0.00	0.00	0.00	0.00
2822	Թանգարաններ և ցուցասրահներ	8	2	2	0.00	0.00	0.00	0.00	0.00	0.00	0.00	0.00	0.00
2823	Մշակույթի տներ, клուբներ, կենտրոններ	8	2	3	0.00	0.00	0.00	0.00	0.00	0.00	0.00	0.00	0.00
2824	Այլ մշակութային կազմակերպություններ	8	2	4	0.00	0.00	0.00	0.00	0.00	0.00	0.00	0.00	0.00
2825	Արխիվ	8	2	5	0.00	0.00	0.00	0.00	0.00	0.00	0.00	0.00	0.00
2826	Կինեմատոգրաֆիա	8	2	6	0.00	0.00	0.00	0.00	0.00	0.00	0.00	0.00	0.00
2827	Հուշարձանների և մշակութային արժեքների վերականգնում և պահպանում	8	2	7	0.00	0.00	0.00	0.00	0.00	0.00	0.00	0.00	0.00
2830	Ռադիո և հեռատեսաեթերային հեռարձակման և հրատարակչական հատուցումներ	8	3	0	0.00	0.00	0.00	0.00	0.00	0.00	0.00	0.00	0.00
	որից՝												
2831	Հեռատեսաեթերային հեռարձակումներ	8	3	1	0.00	0.00	0.00	0.00	0.00	0.00	0.00	0.00	0.00
2832	Հրատարակչություններ, տպագրություններ	8	3	2	0.00	0.00	0.00	0.00	0.00	0.00	0.00	0.00	0.00
2833	Տեղեկատվության ձեռքբերում	8	3	3	0.00	0.00	0.00	0.00	0.00	0.00	0.00	0.00	0.00
2840	Կրոնական և հասարակական այլ հատուցումներ	8	4	0	72,000.00	72,000.00	0.00	72,000.00	72,000.00	0.00	0.00	0.00	0.00
	որից՝												
2841	Երիտասարդական ծրագրեր	8	4	1	0.00	0.00	0.00	0.00	0.00	0.00	0.00	0.00	0.00
2842	Քաղաքական կուսակցություններ, հասարակական կազմակերպություններ սահմանումներ	8	4	2	72,000.00	72,000.00	0.00	72,000.00	72,000.00	0.00	0.00	0.00	0.00
2843	Կրոնական և հասարակական այլ հատուցումներ	8	4	3	0.00	0.00	0.00	0.00	0.00	0.00	0.00	0.00	0.00

Տող	Բյուջետային հոսքերի գործառնական դասակարգման բաժինների, խմբերի և դասերի անվանումները	Բաժին	Խումբ	Դաս	Տարեկան հաստատված պլան			Տարեկան մշակված պլան			Հաստատված		
					Ընդամենը	այդ թվում		Ընդամենը	այդ թվում		Ընդամենը	այդ թվում	
NN					(սյ.7+սյ8)	վարչական բյուջե	ֆինանսական բյուջե	(սյ.10+սյ11)	վարչական բյուջե	ֆինանսական բյուջե	(սյ.13+սյ14)	վարչական բյուջե	ֆինանսական բյուջե
1	2	3	4	5	6	7	8	9	10	11	12	13	14
2850	Շանգստի, մշակույթի և կրոնի գծով հետազոտական և նախագծային աշխատանքներ	8	5	0	0.00	0.00	0.00	0.00	0.00	0.00	0.00	0.00	0.00
	որից՝												
2851	Շանգստի, մշակույթի և կրոնի գծով հետազոտական և նախագծային աշխատանքներ	8	5	1	0.00	0.00	0.00	0.00	0.00	0.00	0.00	0.00	0.00
2860	Շանգիստ, մշակույթ և կրոն (այլ դասերին չպատկանող)	8	6	0	0.00	0.00	0.00	0.00	0.00	0.00	0.00	0.00	0.00
	որից՝												
2861	Շանգիստ, մշակույթ և կրոն (այլ դասերին չպատկանող)	8	6	1	0.00	0.00	0.00	0.00	0.00	0.00	0.00	0.00	0.00
2900	ԿՐԹՈՒԹՅՈՒՆ (տող2910+տող2920+տող2930+տող2940+տող2950+տող2960+տող2970+տող2980)	9	0	0	0.00	0.00	0.00	0.00	0.00	0.00	0.00	0.00	0.00
	որից՝												
2910	Նախադպրոցական և տարրական ընդհանուր կրթություն	9	1	0	0.00	0.00	0.00	0.00	0.00	0.00	0.00	0.00	0.00
	որից՝												
2911	Նախադպրոցական կրթություն	9	1	1	0.00	0.00	0.00	0.00	0.00	0.00	0.00	0.00	0.00
2912	Տարրական ընդհանուր կրթություն	9	1	2	0.00	0.00	0.00	0.00	0.00	0.00	0.00	0.00	0.00
2920	Միջնակարգ ընդհանուր կրթություն	9	2	0	0.00	0.00	0.00	0.00	0.00	0.00	0.00	0.00	0.00
	որից՝												
2921	Հիմնական ընդհանուր կրթություն	9	2	1	0.00	0.00	0.00	0.00	0.00	0.00	0.00	0.00	0.00
2922	Միջնակարգի (լրիվ) ընդհանուր կրթություն	9	2	2	0.00	0.00	0.00	0.00	0.00	0.00	0.00	0.00	0.00
2930	Տեխնիկական մասնագիտական (արհեստագործական) և միջին մասնագիտական կրթություն	9	3	0	0.00	0.00	0.00	0.00	0.00	0.00	0.00	0.00	0.00
	որից՝												
2931	Տեխնիկական մասնագիտական (արհեստագործական) կրթություն	9	3	1	0.00	0.00	0.00	0.00	0.00	0.00	0.00	0.00	0.00
2932	Միջին մասնագիտական կրթություն	9	3	2	0.00	0.00	0.00	0.00	0.00	0.00	0.00	0.00	0.00

Տող	Բյուջետային ծախսերի գործառական դասակարգման բաժինների, խմբերի և դասերի անվանումները	Բաժին	Խումբ	Դաս	Հաշվետու ֆինանսական տարի			Հաշվետու հաշվետվության տարի			Փոփոխություն		
					Ընդամենը	այդ թվում		Ընդամենը	այդ թվում		Ընդամենը	այդ թվում	
N					(սյ.7+սյ.8)	վարչական բյուջե	ֆինансային բյուջե	(սյ.10+սյ.11)	վարչական բյուջե	ֆինансային բյուջե	(սյ.13+սյ.14)	վարչական բյուջե	ֆինансային բյուջե
1	2	3	4	5	6	7	8	9	10	11	12	13	14
2940	Բարձրագույն կրթություն	9	4	0	0.00	0.00	0.00	0.00	0.00	0.00	0.00	0.00	0.00
	որից՝												
2941	Բարձրագույն մասնագիտական կրթություն	9	4	1	0.00	0.00	0.00	0.00	0.00	0.00	0.00	0.00	0.00
2942	Հետբուհական մասնագիտական կրթություն	9	4	2	0.00	0.00	0.00	0.00	0.00	0.00	0.00	0.00	0.00
2950	Ոչ մակարդակների տրամադրվող կրթություն	9	5	0	0.00	0.00	0.00	0.00	0.00	0.00	0.00	0.00	0.00
	որից՝												
2951	Արտադպրոցական դաստիարակություն	9	5	1	0.00	0.00	0.00	0.00	0.00	0.00	0.00	0.00	0.00
2952	Լրացուցիչ կրթություն	9	5	2	0.00	0.00	0.00	0.00	0.00	0.00	0.00	0.00	0.00
2960	Կրթությանը տրամադրվող օժանդակ ծառայություններ	9	6	0	0.00	0.00	0.00	0.00	0.00	0.00	0.00	0.00	0.00
	որից՝												
2961	Կրթությանը տրամադրվող օժանդակ ծառայություններ	9	6	1	0.00	0.00	0.00	0.00	0.00	0.00	0.00	0.00	0.00
2970	Կրթության գործում հետազոտական և նախագծային աշխատանքներ	9	7	0	0.00	0.00	0.00	0.00	0.00	0.00	0.00	0.00	0.00
	որից՝												
2971	Կրթության գործում հետազոտական և նախագծային աշխատանքներ	9	7	1	0.00	0.00	0.00	0.00	0.00	0.00	0.00	0.00	0.00
2980	Կրթություն [այլ դասերին չդասակարգված]	9	8	0	0.00	0.00	0.00	0.00	0.00	0.00	0.00	0.00	0.00
	որից՝												
2981	Կրթություն [այլ դասերին չդասակարգված]	9	8	1	0.00	0.00	0.00	0.00	0.00	0.00	0.00	0.00	0.00
3000	ԱՌՈՂՋԱՊԱՀՊԱՆԱԿԱՆ ԾԱՌԱՅՈՒԹՅՈՒՆ՝ տող3010+տող3020+տող3030+տող3040+տող3050+տող3060+տող3070+տող3080+տող3090	10	0	0	0.00	0.00	0.00	0.00	0.00	0.00	0.00	0.00	0.00
	որից՝												
3010	Հատատողություն և անաշխատունակություն	10	1	0	0.00	0.00	0.00	0.00	0.00	0.00	0.00	0.00	0.00
	որից՝												
3011	Հատատողություն	10	1	1	0.00	0.00	0.00	0.00	0.00	0.00	0.00	0.00	0.00
3012	Անաշխատունակություն	10	1	2	0.00	0.00	0.00	0.00	0.00	0.00	0.00	0.00	0.00
3020	Ներարկում	10	2	0	0.00	0.00	0.00	0.00	0.00	0.00	0.00	0.00	0.00
	որից՝												
3021	Ներարկում	10	2	1	0.00	0.00	0.00	0.00	0.00	0.00	0.00	0.00	0.00

N Տող	Բյուջետային ծախսերի գործառնական դասակարգման բաժինների, խմբերի և դասերի անվանումները	Բաժին	Խումբ	Դաս	Նախկին հաստատված պլան			Նախկին Հաշված պլան			Փոփոխություն		
					Ընդամենը	այդ թվում		Ընդամենը	այդ թվում		Ընդամենը	այդ թվում	
NN					(սյ.7+ սյ8)	վարչական բյուջե	ֆինանսական բյուջե	(սյ.10+ սյ11)	վարչական բյուջե	ֆինանսական բյուջե	(սյ.13+ սյ14)	վարչական բյուջե	ֆինանսական բյուջե
1	2	3	4	5	6	7	8	9	10	11	12	13	14
3030	Հարթաստին կոդեքսի անձինք	10	3	0	0.00	0.00	0.00	0.00	0.00	0.00	0.00	0.00	0.00
	որից՝												
3031	Հարթաստին կոդեքսի անձինք	10	3	1	0.00	0.00	0.00	0.00	0.00	0.00	0.00	0.00	0.00
3040	Ընտանիքի անդամներ և զարմակներ	10	4	0	0.00	0.00	0.00	0.00	0.00	0.00	0.00	0.00	0.00
	որից՝												
3041	Ընտանիքի անդամներ և զարմակներ	10	4	1	0.00	0.00	0.00	0.00	0.00	0.00	0.00	0.00	0.00
3050	Գործազրկություն	10	5	0	0.00	0.00	0.00	0.00	0.00	0.00	0.00	0.00	0.00
	որից՝												
3051	Գործազրկություն	10	5	1	0.00	0.00	0.00	0.00	0.00	0.00	0.00	0.00	0.00
3060	Բնակարանային ապահովում	10	6	0	0.00	0.00	0.00	0.00	0.00	0.00	0.00	0.00	0.00
	որից՝												
3061	Բնակարանային ապահովում	10	6	1	0.00	0.00	0.00	0.00	0.00	0.00	0.00	0.00	0.00
3070	Սոցիալական հատուկ արտոնություններ (այլ դասերին չդասակարգված)	10	7	0	0.00	0.00	0.00	0.00	0.00	0.00	0.00	0.00	0.00
	որից՝												
3071	Սոցիալական հատուկ արտոնություններ (այլ դասերին չդասակարգված)	10	7	1	0.00	0.00	0.00	0.00	0.00	0.00	0.00	0.00	0.00
3080	Սոցիալական պաշտպանության դրսևորում հետադրական և նախագծային աշխատանքներ	10	8	0	0.00	0.00	0.00	0.00	0.00	0.00	0.00	0.00	0.00
	որից՝												
3081	Սոցիալական պաշտպանության դրսևորում հետադրական և նախագծային աշխատանքներ	10	8	1	0.00	0.00	0.00	0.00	0.00	0.00	0.00	0.00	0.00
	որից՝												
3090	Սոցիալական պաշտպանություն (այլ դասերին չդասակարգված)	10	9	0	0.00	0.00	0.00	0.00	0.00	0.00	0.00	0.00	0.00
	որից՝												
3091	Սոցիալական պաշտպանություն (այլ դասերին չդասակարգված)	10	9	1	0.00	0.00	0.00	0.00	0.00	0.00	0.00	0.00	0.00
3092	Սոցիալական պաշտպանությանը տրամադրվող օժանդակ ծառայություններ (այլ դասերին չդասակարգված)	10	9	2	0.00	0.00	0.00	0.00	0.00	0.00	0.00	0.00	0.00

Տող	Բյուջետային ծախսերի գործառական դասակարգման բաժինների, խմբերի և դասերի անվանումները	Բաժին	Խումբ	Դաս	Տարվան հաստատված պլան			Տարվան փոփոխված պլան			Փաստացի		
					Ընդամենը	այդ թվում		Ընդամենը	այդ թվում		Ընդամենը	այդ թվում	
N					(սյ.7+ սյ8)	վարչական բյուջե	ֆոնդային բյուջե	(սյ.10+ սյ11)	վարչական բյուջե	ֆոնդային բյուջե	(սյ.13+ սյ14)	վարչական բյուջե	ֆոնդային բյուջե
1	2	3	4	5	6	7	8	9	10	11	12	13	14
3100	ՀԻՄՆԱԿԱՆ ԲԱԺԻՆՆԵՐԻՑ ՉԱՍԱՎՈՐՎԱԾ ԳԱԼՈՒՍՏԱՅԻՆ ՄՈՒՏՔԵՐ (տող3110)	11	0	0	710,000.00	710,000.00	0.00	710,000.00	710,000.00	0.00	0.00	0.00	0.00
	որից												
3110	ՀՀ կառավարության և համայնքների պահուստային ֆոնդ	11	1	0	710,000.00	710,000.00	0.00	710,000.00	710,000.00	0.00	0.00	0.00	0.00
	որից												
3112	ՀՀ համայնքների պահուստային ֆոնդ	11	1	2	710,000.00	710,000.00	0.00	710,000.00	710,000.00	0.00	0.00	0.00	0.00

ՀՀ ֆինանսների նախար. 207056, Ջրառատ

Հաշվետվություն

Հանրային բյուջեի ծախսերի կատարման վերաբերյալ

(02/01/19 - 30/12/19թ. ժամանակահատվածի համար)

Բյուջետային ծախսերի տնտեսագիտական դասակարգման հոդվածների			Հաստատված պլան			Տարեկան ճշտված պլան Տարեկան ճշտված պլան			Փաստացի		
Տող			Ընդամենը (ս.5+ս.6)	այդ թվում՝		Ընդամենը (ս.8+ս.9)	այդ թվում՝		Ընդամենը (ս.11+ս.12)	այդ թվում՝	
NN	անվանումներ	NN		վարչական մաս	ֆինանսական մաս		վարչական մաս	ֆինանսական մաս		վարչական մաս	ֆինանսական մաս
1	2	3	4	5	6	7	8	9	10	11	12
4000	ԸՆԴԱՄԵՆԸ ԾԱԽՍԵՐ՝ (տող4050+տող5000+տող 6000)		17,497,478.60	16,559,535.50	937,943.10	17,497,478.60	16,559,535.50	937,943.10	12,073,816.80	14,046,416.80	-1,972,600.00
	այդ թվում՝										
4050	Ա. ԸՆԹԱՑԻԿ ԾԱԽՍԵՐ (տող4100+տող4200+տող4300 +տող4400+տող4500+ տող4600+տող4700)	x	16,559,535.50	16,559,535.50	0.00	16,559,535.50	16,559,535.50	0.00	14,046,416.80	14,046,416.80	0.00
	այդ թվում՝										
4100	1.1 ԱՇԽԱՏԱՆՔԻ ՎԱՐՁԱՏՐՈՒԹՅՈՒՆ (տող4110+տող4120+տող4130)	x	11,938,335.50	11,938,335.50	X	11,919,335.50	11,919,335.50	X	10,980,891.00	10,980,891.00	X
	այդ թվում՝										
4110	ԴՐԱՄԱՅԻՆ ՎԱՐՁԱՏՐՈՒ ԱՇԽԱՏԱՎԱՐՁԵՐ ԵՎ ՀԱՎԵԼԱՎԱՐՁԱՆԵՐ (տող4111+տող4112+ տող4114)	x	11,938,335.50	11,938,335.50	X	11,919,335.50	11,919,335.50	X	10,980,891.00	10,980,891.00	X
	որից՝										
4111	-Աշխատողների աշխատավարձեր և հավելավճարներ	4111	10,588,335.50	10,588,335.50	X	10,588,335.50	10,588,335.50	X	9,649,891.00	9,649,891.00	X

Բյուջետային ծախսերի տնտեսագիտական դասակարգման հոդվածները			Տարեկան հաստատված պլան			Տարեկան հստակեցված պլան Տարեկան հստակեցված պլան			Փաստացի		
Տող			Ընդամենը (սյ.5+սյ.6)	այդ թվում՝		Ընդամենը (սյ.8+սյ.9)	այդ թվում՝		Ընդամենը (սյ.11+սյ.12)	այդ թվում՝	
NN	անվանումները	NN		վարչական մաս	ֆոնդային մաս		վարչական մաս	ֆոնդային մաս		վարչական մաս	ֆոնդային մաս
1	2	3	4	5	6	7	8	9	10	11	12
4112	- Դեղերի գնումներ, դրամական խրախուսումներ և հատուկ վճարներ	4112	1,350,000.00	1,350,000.00	X	1,331,000.00	1,331,000.00	X	1,331,000.00	1,331,000.00	X
4114	-Այլ վարձատրություններ	4115	0.00	0.00	X	0.00	0.00	X	0.00	0.00	X
4120	ԲՆԱԿԱՆ ԱՇԽԱՏԱԿԱՐԳԵՐ ԵՎ ՀԱՎԵԼԱԿԱՐՆԵՐ (տող4121)	X	0.00	0.00	X	0.00	0.00	X	0.00	0.00	X
	որից՝										
4121	-Բնեղեն աշխատավարձեր և հավելավճարներ	4121	0.00	0.00	X	0.00	0.00	X	0.00	0.00	X
4130	ՓԱՍՏԱՅԻՆ ՍՈՑԻԱԼԱԿԱՆ ԱՊԱՀՈՎՈՒԹՅԱՆ ՎՃԱՐՆԵՐ (տող4131)	X	0.00	0.00	X	0.00	0.00	X	0.00	0.00	X
	որից՝										
4131	-Սոցիալական ապահովության վճարներ	4131	0.00	0.00	X	0.00	0.00	X	0.00	0.00	X
4200	1.2 ԵՍԱԿԱՆՈՒԹՅՈՒՆՆԵՐԻ ԵՎ ԱՊՐԱՆՔՆԵՐԻ ՁԵՌՔԲԵՐՈՒՄ (տող4210+տող4220+տող4230+տող4240+տող4250+տող4260)	X	3,839,200.00	3,839,200.00	X	3,803,200.00	3,803,200.00	X	3,039,525.80	3,039,525.80	X
	այդ թվում՝										
4210	ՇՏԱՐՈՒՆԱԿԱՅԻՆ ԾԱԽՍԵՐ (տող4211+տող4212+տող4213+տող4214+տող4215+տող4216+տող4217)	X	1,620,000.00	1,620,000.00	X	1,620,000.00	1,620,000.00	X	1,295,325.80	1,295,325.80	X
	որից՝										
4211	-Գործառնական և բանկային ծառայությունների ծախսեր	4211	0.00	0.00	X	0.00	0.00	X	0.00	0.00	X
4212	-Էներգետիկ ծառայություններ	4212	700,000.00	700,000.00	X	700,000.00	700,000.00	X	441,325.80	441,325.80	X
4213	-Կոմունալ ծառայություններ	4213	720,000.00	720,000.00	X	720,000.00	720,000.00	X	720,000.00	720,000.00	X
4214	-Կապի ծառայություններ	4214	200,000.00	200,000.00	X	200,000.00	200,000.00	X	134,000.00	134,000.00	X
4215	-Ապահովագրական ծախսեր	4215	0.00	0.00	X	0.00	0.00	X	0.00	0.00	X

Բյուջետային ծախսերի տնտեսագիտական դասակարգման հոդվածների			Տարվա հաստատված պլան			Տարվան ճշգրիտ պլան Տարվան ճշգրիտ պլան			Փաստացի		
Տող			Ընդամենը (սյ.5+սյ.6)	այդ թվում՝		Ընդամենը (սյ.8+սյ.9)	այդ թվում՝		Ընդամենը (սյ.11+սյ.12)	այդ թվում՝	
NN	անվանումները	NN		վարչական մասը	ֆոնդային մասը		վարչական մասը	ֆոնդային մասը		վարչական մասը	ֆոնդային մասը
1	2	3	4	5	6	7	8	9	10	11	12
4216	-Գույքի և սարքավորումների վարձակալություն	4216	0.00	0.00	X	0.00	0.00	X	0.00	0.00	X
4217	-Արտադիրատեսչական ծախսեր	4217	0.00	0.00	X	0.00	0.00	X	0.00	0.00	X
4220	ԳՈՐԾՈՒՂՈՒՄՆԵՐԻ ԵՎ ՇՐՋԱԳԱՅՈՒԹՅՈՒՆՆԵՐԻ ՆՊԱՏԱԿ՝ (տող4221+տող4222+տող4223)	x	0.00	0.00	X	54,600.00	54,600.00	X	54,600.00	54,600.00	X
	որից՝										
4221	-Ներքին գործուղումներ	4221	0.00	0.00	X	54,600.00	54,600.00	X	54,600.00	54,600.00	X
4222	-Արտասահմանյան գործուղումների գծով ծախսեր	4222	0.00	0.00	X	0.00	0.00	X	0.00	0.00	X
4223	-Այլ տրանսպորտային ծախսեր	4229	0.00	0.00	X	0.00	0.00	X	0.00	0.00	X
4230	ՊԱՇՄԱՆԱԳՐԱՅԻՆ ԱՅԼ ԾԱՌԱՅՈՒԹՅՈՒՆՆԵՐԻ ՀԻՆՈՒ ԲԵՐՈՒՄ (տող4231+տող4232+տող4233 +տող4234+տող4235+տող4236 +տող4237+տող4238)	X	927,000.00	927,000.00	X	997,000.00	997,000.00	X	815,600.00	815,600.00	X
	որից՝										
4231	-Վարչական ծառայություններ	4231	0.00	0.00	X	0.00	0.00	X	0.00	0.00	X
4232	-Հումանիտարային ծառայություններ	4232	567,000.00	567,000.00	X	567,000.00	567,000.00	X	565,600.00	565,600.00	X
4233	-Աշխատանքային մասնագիտական զարգացման ծառայություններ	4233	0.00	0.00	X	0.00	0.00	X	0.00	0.00	X
4234	-Տեղեկատվական ծառայություններ	4234	0.00	0.00	X	0.00	0.00	X	0.00	0.00	X
4235	-Կառավարչական ծառայություններ	4235	210,000.00	210,000.00	X	210,000.00	210,000.00	X	180,000.00	180,000.00	X
4236	- Կենցաղային և հանրային սնման ծառայություններ	4236	0.00	0.00	X	0.00	0.00	X	0.00	0.00	X
4237	-Ներկայացուցչական ծախսեր	4237	0.00	0.00	X	0.00	0.00	X	0.00	0.00	X

[illegible]			[illegible]			[illegible]			[illegible]		
[illegible]			[illegible]	[illegible]		[illegible]	[illegible]		[illegible]	[illegible]	
NN	[illegible]	NN		[illegible]	[illegible]		[illegible]	[illegible]		[illegible]	[illegible]
1	2	3	4	5	6	7	8	9	10	11	12
4239	-Մոլորակի բնակչության նկատմամբ հետազոտությունների	4239	150,000.00	150,000.00	X	220,000.00	220,000.00	X	70,000.00	70,000.00	X
4240	ԱՅԼ ՄԻՋՈՑՈՎ ԻՐԱԿԱՆԱՑՎԱԾ ԳՈՐԾՈՒՆԵՈՒԹՅՈՒՆՆԵՐԻ ԾԱԽՍ ԲԱՑԵՐԻՆ (տող 4241)	X	0.00	0.00	X	400,000.00	400,000.00	X	340,000.00	340,000.00	X
	որից՝										
4241	-Մասնագիտական հետազոտությունների	4241	0.00	0.00	X	400,000.00	400,000.00	X	340,000.00	340,000.00	X
4250	ԵՆԹԱԿԱՌՈՒՑՎԱԾ ՊԱՀՈՒՍՏՆԵՐ (տող4251+տող4252)	X	692,200.00	692,200.00	X	31,600.00	31,600.00	X	0.00	0.00	X
	որից՝										
4251	-Մեքենաների և կցասայլերի գնման, նորոգման և պահպանման	4251	692,200.00	692,200.00	X	31,600.00	31,600.00	X	0.00	0.00	X
4252	-Մեքենաների և տրանսպորտային միջոցների գնման, նորոգման և պահպանման	4252	0.00	0.00	X	0.00	0.00	X	0.00	0.00	X
4260	ԱՅԼ ԾԱԽՍԵՐ (տող 4261+տող4262+տող4263 +տող4264+տող4265+տող4266 +տող4267+տող4268)	X	600,000.00	600,000.00	X	700,000.00	700,000.00	X	534,000.00	534,000.00	X
	որից՝										
4261	-Գրասենյակային նյութերի և նյութերի	4261	200,000.00	200,000.00	X	200,000.00	200,000.00	X	163,000.00	163,000.00	X
4262	-Գրասենյակային սարքերի	4262	0.00	0.00	X	0.00	0.00	X	0.00	0.00	X
4263	-Տեղեկատվության և հաղորդակցության նյութերի (ներառյալ էլեկտրոնային)	4263	0.00	0.00	X	0.00	0.00	X	0.00	0.00	X
4264	-Տպագրատեսակային նյութեր	4264	200,000.00	200,000.00	X	200,000.00	200,000.00	X	200,000.00	200,000.00	X
4265	-Գրքեր և գրականություն, գաղափարագրական և գիտական նյութեր	4265	0.00	0.00	X	0.00	0.00	X	0.00	0.00	X
4266	-Սնունդ և գյուղատնտեսական և սպասարկման նյութեր	4266	0.00	0.00	X	0.00	0.00	X	0.00	0.00	X
4267	-Մեկուսացման և հակադրման [illegible]	4267	100,000.00	100,000.00	X	100,000.00	100,000.00	X	74,000.00	74,000.00	X

Բյուջետային ծախսերի տնտեսագիտական դասակարգման հոդվածների			Տարեկան հաստատված պլան			Տարեկան ճշգրիտ պլան Տարեկան ճշգրիտ պլան			Փաստացի		
Տող			Ընդամենը (ս.5+ս.6)	այդ թվում՝		Ընդամենը (ս.8+ս.9)	այդ թվում՝		Ընդամենը (ս.11+ս.12)	այդ թվում՝	
NN	անվանումները	NN		վարչական մաս	ֆոնդային մաս		վարչական մաս	ֆոնդային մաս		վարչական մաս	ֆոնդային մաս
1	2	3	4	5	6	7	8	9	10	11	12
4269	-Հաստատագրային այլ նյութեր	4269	100,000.00	100,000.00	X	200,000.00	200,000.00	X	97,000.00	97,000.00	X
4300	1.3 ՏՈԿՈՍԱՎՃԱՐՆԵՐ (տող4310+տող 4320+տող4330)	x	0.00	0.00	X	0.00	0.00	X	0.00	0.00	X
	այդ թվում՝										
4310	ՆԵՐՔԻՆ ՏՈԿՈՍԱՎՃԱՐՆԵՐ (տող4311+տող4312)	x	0.00	0.00	X	0.00	0.00	X	0.00	0.00	X
	որից՝										
4311	-Ներքին արժեթղթերի տոկոսավճարներ	4411	0.00	0.00	X	0.00	0.00	X	0.00	0.00	X
4312	-Ներքին վարկերի տոկոսավճարներ	4412	0.00	0.00	X	0.00	0.00	X	0.00	0.00	X
4320	ԱՐՏԱՔԻՆ ՏՈԿՈՍԱՎՃԱՐՆԵՐ (տող4321+տող4322)	x	0.00	0.00	X	0.00	0.00	X	0.00	0.00	X
	որից՝										
4321	-Արտաքին արժեթղթերի գծով տոկոսավճարներ	4421	0.00	0.00	X	0.00	0.00	X	0.00	0.00	X
4322	-Արտաքին վարկերի գծով տոկոսավճարներ	4422	0.00	0.00	X	0.00	0.00	X	0.00	0.00	X
4330	ՓՈԽԱՌՈՒԹՅՈՒՆՆԵՐԻ ՀԵՏ ԿԱՊՎԱԾ ՎՃԱՐՆԵՐ (տող4331+տող4332+տող4333)	x	0.00	0.00	X	0.00	0.00	X	0.00	0.00	X
	որից՝										
4331	-Փոխանակման կուրսերի բացասական տարբերություն	4431	0.00	0.00	X	0.00	0.00	X	0.00	0.00	X
4332	-Տույժեր	4432	0.00	0.00	X	0.00	0.00	X	0.00	0.00	X
4333	-Փոխառությունների գծով տուգանքներ	4433	0.00	0.00	X	0.00	0.00	X	0.00	0.00	X
4400	1.4 ՍՈՒԲՍԻԴԻԱՆԵՐ (տող4410+տող4420)	x	0.00	0.00	X	0.00	0.00	X	0.00	0.00	X
	այդ թվում՝										

[illegible]			[illegible]			[illegible]					
[illegible]			[illegible]	[illegible]		[illegible]	[illegible]		[illegible]	[illegible]	
[illegible]	[illegible]	[illegible]		[illegible]	[illegible]		[illegible]	[illegible]		[illegible]	[illegible]
1	2	3	4	5	6	7	8	9	10	11	12
4410	[illegible] (2[illegible]) [illegible] 1. [illegible]4411+[illegible]4412)	X	0.00	0.00	X	0.00	0.00	X	0.00	0.00	X
	[illegible]										
4411	-[illegible] [illegible]	4511	0.00	0.00	X	0.00	0.00	X	0.00	0.00	X
4412	-[illegible] [illegible]	4512	0.00	0.00	X	0.00	0.00	X	0.00	0.00	X
4420	[illegible] [illegible] 1. [illegible]4421-[illegible]4422)	X	0.00	0.00	X	0.00	0.00	X	0.00	0.00	X
	[illegible]										
4421	-[illegible] [illegible]	4521	0.00	0.00	X	0.00	0.00	X	0.00	0.00	X
4422	-[illegible] [illegible]	4522	0.00	0.00	X	0.00	0.00	X	0.00	0.00	X
4500	[illegible] [illegible]4310+[illegible]4320+[illegible]4530 +[illegible]4540)		0.00	0.00	X	0.00	0.00	X	0.00	0.00	X
	[illegible]										
4510	[illegible] [illegible]4411+[illegible]4412)	X	0.00	0.00	X	0.00	0.00	X	0.00	0.00	X
	[illegible]										

[illegible]			[illegible]			[illegible]			[illegible]		
[illegible]			[illegible]	[illegible]		[illegible]	[illegible]		[illegible]	[illegible]	
[illegible]				[illegible]	[illegible]		[illegible]	[illegible]		[illegible]	[illegible]
[illegible]	[illegible]	[illegible]									
1	2	3	4	5	6	7	8	9	10	11	12
4511	-Հիրավի գրանցագրված [illegible]	4611	0.00	0.00	X	0.00	0.00	X	0.00	0.00	X
4512	-Դասալքում գրանցագրված [illegible]	4612	0.00	0.00	X	0.00	0.00	X	0.00	0.00	X
4520	[illegible] (գծեր 4521+գծեր 4522)	X	0.00	0.00	X	0.00	0.00	X	0.00	0.00	X
	որոշ										
4521	-Հիրավի գրանցագրված [illegible]	4621	0.00	0.00	X	0.00	0.00	X	0.00	0.00	X
4522	-Դասալքում գրանցագրված [illegible]	4622	0.00	0.00	X	0.00	0.00	X	0.00	0.00	X
4530	[illegible] (գծեր 4531+գծեր 4532+գծեր 4533)	X	0.00	0.00	X	0.00	0.00	X	0.00	0.00	X
	որոշ										
4535	-Հիրավի գրանցագրված [illegible]	4637	0.00	0.00	X	0.00	0.00	X	0.00	0.00	X
4532	-Հիրավի գրանցագրված [illegible]	4638	0.00	0.00	X	0.00	0.00	X	0.00	0.00	X
4533	-Այլ [illegible] (գծեր 4534+գծեր 4535 +գծեր 4536)	4639	0.00	0.00	X	0.00	0.00	X	0.00	0.00	X

[illegible]			[illegible]			[illegible]			[illegible]		
[illegible]			[illegible]	[illegible]		[illegible]	[illegible]		[illegible]	[illegible]	
[illegible]	[illegible]	[illegible]		[illegible]	[illegible]		[illegible]	[illegible]		[illegible]	[illegible]
1	2	3	4	5	6	7	8	9	10	11	12
4534	[illegible]		0.00	0.00	X	0.00	0.00	X	0.00	0.00	X
4535	- [illegible]		0.00	0.00	X	0.00	0.00	X	0.00	0.00	X
4536	- [illegible]		0.00	0.00	X	0.00	0.00	X	0.00	0.00	X
4540	[illegible] (տող4541+տող4542+տող4543)	X	0.00	0.00	X	0.00	0.00	X	0.00	0.00	X
	[illegible]										
4541	[illegible]	4655	0.00	0.00	X	0.00	0.00	X	0.00	0.00	X
4542	[illegible]	4656	0.00	0.00	X	0.00	0.00	X	0.00	0.00	X
4543	[illegible] (տող 4544+տող 4545 +տող 4546)	4657	0.00	0.00	X	0.00	0.00	X	0.00	0.00	X
4544	[illegible]		0.00	0.00	X	0.00	0.00	X	0.00	0.00	X
4545	- [illegible]		0.00	0.00	X	0.00	0.00	X	0.00	0.00	X
4546	- [illegible]		0.00	0.00	X	0.00	0.00	X	0.00	0.00	X
4550	[illegible] (տող 4610+տող4630+տող4640)	X	0.00	0.00	X	0.00	0.00	X	0.00	0.00	X
	[illegible]										
4610	[illegible]		0.00	0.00	X	0.00	0.00	X	0.00	0.00	X
	[illegible]										

Բյուջետային հոսքերի տեսակագիտական դասակարգման հոդվածների			Տարվան հաստատված պլան			Տարվան ճշտված պլան Տարվան ճշտված պլան			Փաստացի		
Տող			Ընդամենը (ս.5+ս.6)	այդ թվում՝		Ընդամենը (ս.8+ս.9)	այդ թվում՝		Ընդամենը (ս.11+ս.12)	այդ թվում՝	
NN	անվանումները	NN		վարչական մաս	ֆինանսական մաս		վարչական մաս	ֆինանսական մաս		վարչական մաս	ֆինանսական մաս
1	2	3	4	5	6	7	8	9	10	11	12
4610	- Տնային տնտեսություններին դրամով վճարվող սոցիալական ապահովության վճարներ	4711	0.00	0.00	X	0.00	0.00	X	0.00	0.00	X
4620	- Սոցիալական ապահովության բնեղեն նպաստներ ծառայություններ մատուցողներին	4712	0.00	0.00	X	0.00	0.00	X	0.00	0.00	X
4630	ՍՈՑԻԱԼԱԿԱՆ ՕԳՆՈՒԹՅԱՆ ԴՐԱՄԱԿԱՆ ԱՐՏԱՀԱՅՏՈՒԹՅԱՄԲ Ս/ՎԱՍՏԵՐ (ԲՅՈՒՋԵԻՑ) (տող4631+տող4632+տող4633 +տող4634)	x	0.00	0.00	X	0.00	0.00	X	0.00	0.00	X
	որից՝										
4631	-Հուղարկավորության նպաստներ բյուջեից	4726	0.00	0.00	X	0.00	0.00	X	0.00	0.00	X
4632	-Կրթական, մշակութային և սպորտային նպաստներ բյուջեից	4727	0.00	0.00	X	0.00	0.00	X	0.00	0.00	X
4633	-Բնակարանային նպաստներ բյուջեից	4728	0.00	0.00	X	0.00	0.00	X	0.00	0.00	X
4634	-Այլ նպաստներ բյուջեից	4729	0.00	0.00	X	0.00	0.00	X	0.00	0.00	X
4640	ԿԵՆՍԱԹՈՇԱԿՆԵՐ (տող4641)	x	0.00	0.00	X	0.00	0.00	X	0.00	0.00	X
	որից՝										
4641	-Կենսաթոշակներ	4741	0.00	0.00	X	0.00	0.00	X	0.00	0.00	X
4700	1.7 ԱՅԼ ԾԱԽՍԵՐ (տող4710+տող4720+տող4730 +տող4740+տող4750+տող4760 +տող4770)	x	782,000.00	782,000.00	0.00	837,000.00	837,000.00	0.00	26,000.00	26,000.00	0.00
	այդ թվում՝										
4710	ՆՎԻՐԱՏՎՈՒԹՅՈՒՆՆԵՐ ՈՉ ԿԱՊԻՏԱԼԱՅԻՆ (ՀԱՄԱՐԱԿԱՆ) ԿԱՊԻՏԱԼԱԿԵՐՊՈՒԹՅՈՒՆՆԵՐԻՆ (տող4711+տող4712)	x	72,000.00	72,000.00	X	72,000.00	72,000.00	X	0.00	0.00	X

Բյուջետային ծախսերի անմեծամասնական դասակարգման հոդվածները			Տարեկան առաջադրված գումար			Տարեկան ճշտված գումար Տարեկան ճշտված գումար			Փաստացի		
Տող			Ընդամենը (ս.5+ս.6)	այդ թվում՝		Ընդամենը (ս.8+ս.9)	այդ թվում՝		Ընդամենը (ս.11+ս.12)	այդ թվում՝	
				վարչական մաս	ֆոնդային մաս		վարչական մաս	ֆոնդային մաս		վարչական մաս	ֆոնդային մաս
NN	անվանումները	NN									
1	2	3	4	5	6	7	8	9	10	11	12
	այդից՝										
4711	- Տեղային անտեսություններին ծառայություններ մատուցող շահույթ չհետապնդող կազմակերպություններին նվիրատվություններ	4811	0.00	0.00	X	0.00	0.00	X	0.00	0.00	X
4712	-Նվիրատվություններ այլ շահույթ չհետապնդող կազմակերպություններին	4819	72,000.00	72,000.00	X	72,000.00	72,000.00	X	0.00	0.00	X
4720	ՀՈՒԿԵՐ, ՊԱՐՏՈՒԹՅՈՒՆ ՎՃԱՐՆԵՐ ԵՎ ՏՈՒՅԺԵՐ, ՈՐՈՆՔ ԿԱՌՈՒՑՎԱԾՆ ՏՈՒԲԵՐ ՄԱԿԱԴԻՈՆԵՐԻ ԿՈՂՄԻՑ ԿՈՂԱՐԿՈՒՄ ԵՆ, ՍԻՄՅՈՆՑ ՆՎԻՐՄԱԾ (տող4721+տող4722+տող4723 տող4724)	x	0.00	0.00	X	55,000.00	55,000.00	X	26,000.00	26,000.00	X
	այդից՝										
4721	-Աշխատավարձի ֆոնդ	4821	0.00	0.00	X	0.00	0.00	X	0.00	0.00	X
4722	-Այլ նպաստներ	4822	0.00	0.00	X	0.00	0.00	X	0.00	0.00	X
4723	-Պարտադիր վճարներ	4823	0.00	0.00	X	55,000.00	55,000.00	X	26,000.00	26,000.00	X
4724	-Պետական հատվածի տարբեր մակարդակների կողմից միմյանց նկատմամբ կիրառվող տուգանքներ	4824	0.00	0.00	X	0.00	0.00	X	0.00	0.00	X
4730	ԴԱՏԱՐԱՆՆԵՐԻ ԿՈՂՄԻՑ ՆՇԱՆԱԿՎԱԾ ՏՈՒՅԺԵՐ ԵՎ ՏՈՒԳԱՆՔՆԵՐ (տող4731)	x	0.00	0.00	X	0.00	0.00	X	0.00	0.00	X
	որից՝										
4731	-Դատարանների կողմից նշանակված տույժեր և տուգանքներ	4831	0.00	0.00	X	0.00	0.00	X	0.00	0.00	X

Ընդհանուր ծախսերի ամփոփագիտական դասակարգման հոդվածների			Տարվա նախատեսված պլան			Տարվա հաստատված պլան Տարվա ճշտված պլան			Փաստացի		
Տող			Ընդամենը (սյ.5+սյ.6)	այդ թվում՝		Ընդամենը (սյ.8+սյ.9)	այդ թվում՝		Ընդամենը (սյ.11+սյ.12)	այդ թվում՝	
NN	անվանումները	NN		վարչական մաս	ֆինանսական մաս		վարչական մաս	ֆինանսական մաս		վարչական մաս	ֆինանսական մաս
1	2	3	4	5	6	7	8	9	10	11	12
4740	ԲԱՆԿԱՅԻՆ ԱՐԵՏՆԵՐԻՑ ԿԱՄ ԱՅԼ ԲԱՆԿԱՅԻՆ ՊԱՏԿԱՌՆԵՐՈՎ ԱՌԱՋԱՑԱԾ ՎՆԱՍՆԵՐԻ ԿԱՄ ՎԱՃԱՌԱԿԱՊՆԵՐԻ ՎԵՐԱԿԱՆԳՆՈՒՄ (տող4741+տող4742)	x	0.00	0.00	X	0.00	0.00	X	0.00	0.00	X
	որից՝										
4741	-Բնական աղետներից առաջացած վնասվածքների կամ վնասների վերականգնում	4841	0.00	0.00	X	0.00	0.00	X	0.00	0.00	X
4742	-Այլ բնական պատճառներով առաջացած վնասվածքների վերականգնում	4842	0.00	0.00	X	0.00	0.00	X	0.00	0.00	X
4750	ԿԱՅԱՎԱՐՄԱՆ ՄԱՐՄՆՈՒՆԵՐԻ ԳՈՐԾՈՒՆԵՈՒԹՅԱՆ ՀԵՏԵՎԱՆՔՈՎ ԱՌԱՋԱՑԱԾ ՎՆԱՍՆԵՐԻ ԿԱՄ ՎՆԱՍՎԱԾՔՆԵՐԻ ՎԵՐԱԿԱՆԳՆՈՒՄ (տող4751)	x	0.00	0.00	X	0.00	0.00	X	0.00	0.00	X
	որից՝										
4751	-Դատավարման մարմինների գործունեության հետևանքով առաջացած վնասվածքների կամ վնասների վերականգնում	4851	0.00	0.00	X	0.00	0.00	X	0.00	0.00	X
4760	ԱՅԼ ՆՊԱՏԱԿՆԵՐ՝ (տող4761)	x	0.00	0.00	X	0.00	0.00	X	0.00	0.00	X
	որից՝										
4761	-Այլ ծախսեր	4861	0.00	0.00	X	0.00	0.00	X	0.00	0.00	X
4770	ՊԱՀՈՒՍՏԱՅԻՆ ՄԻՋՈՑՆԵՐ՝ (տող4771)	x	710,000.00	710,000.00	0.00	710,000.00	710,000.00	0.00	0.00	0.00	0.00
	որից՝										
4771	-Պահուստային միջոցներ	4891	710,000.00	710,000.00	0.00	710,000.00	710,000.00	0.00	0.00	0.00	0.00

Բյուջետային հատկացումների օգտագործման գլխավոր հոդվածները			Տարեկան հաստատված պլան			Տարեկան ճշտված պլան Տարեկան ճշտված պլան			Փաստացի		
Տող			Ընդամենը (ս.5+ս.6)	այդ թվում՝		Ընդամենը (ս.8+ս.9)	այդ թվում՝		Ընդամենը (ս.11+ս.12)	այդ թվում՝	
NN	անվանումները	NN		վարչական մաս	ֆոնդային մաս		վարչական մաս	ֆոնդային մաս		վարչական մաս	ֆոնդային մաս
1	2	3	4	5	6	7	8	9	10	11	12
4772	այդ թվում՝ համայնքի բյուջեի վարչական մասի պահուստային ֆոնդից ֆոնդային մաս կատարվող հատկացումներ	x	0.00	0.00	X	0.00	0.00	X	0.00	0.00	X
5000	Բ. ՈՉ ՖԻՆԱՆՍԱԿԱՆ ԱԿՏԻՎՆԵՐԻ ԳԾՈՎ ԾԱԽՍԵՐ (տող5100+տող5200+տող5300+տող5400)	x	937,943.10	X	937,943.10	937,943.10	X	937,943.10	245,000.00	X	245,000.00
	այդ թվում՝										
5100	1.1. ՀԻՄՆԱԿԱՆ ՄԻՋՈՑՆԵՐ (տող5110+տող5120+տող5130)	x	937,943.10	X	937,943.10	937,943.10	X	937,943.10	245,000.00	X	245,000.00
	այդ թվում՝										
5110	ՇԵՆՔԵՐ ԵՎ ՇԻՆՈՒԹՅՈՒՆՆԵՐ (տող5111+տող5112+տող5113)	x	937,943.10	X	937,943.10	692,943.10	X	692,943.10	0.00	X	0.00
	որից՝										
5111	- Շենքերի և շինությունների ձեռք բերում	5111	0.00	X	0.00	0.00	X	0.00	0.00	X	0.00
5112	- Շենքերի և շինությունների կառուցում	5112	937,943.10	X	937,943.10	692,943.10	X	692,943.10	0.00	X	0.00
5113	- Շենքերի և շինությունների կապիտալ վերանորոգում	5113	0.00	X	0.00	0.00	X	0.00	0.00	X	0.00
5120	ՄԵՔԵՆԱՆԵՐ ԵՎ ՍԱՐՔԱՎՈՐՈՒՄՆԵ (տող5121+տող5122+տող5123)	x	0.00	X	0.00	245,000.00	X	245,000.00	245,000.00	X	245,000.00
	որից՝										
5121	- Տրանսպորտային սարքավորումներ	5121	0.00	X	0.00	0.00	X	0.00	0.00	X	0.00
5122	- Վարչական սարքավորումներ	5122	0.00	X	0.00	245,000.00	X	245,000.00	245,000.00	X	245,000.00
5123	- Այլ մեքենաներ և սարքավորումներ	5129	0.00	X	0.00	0.00	X	0.00	0.00	X	0.00

Բյուջետային ծախսերի տնտեսագիտական դասակարգման հոդվածները			Տարվա նախատեսված պլան			Տարվա հաշվետու պլան Տարվա ճշգրված պլան			Փաստացի		
Տող			Ընդամենը (ս.5+ս.6)	այդ թվում՝		Ընդամենը (ս.8+ս.9)	այդ թվում՝		Ընդամենը (ս.11+ս.12)	այդ թվում՝	
NN	անվանումները	NN		վարչական մաս	ֆինանսական մաս		վարչական մաս	ֆինանսական մաս		վարչական մաս	ֆինանսական մաս
1	2	3	4	5	6	7	8	9	10	11	12
5130	ԱՅԼ ՀՄՏԱԿԱՆ ՄԻՋՈՑՆԵՐ (տող 5131+տող 5132+տող 5133+ տող5134)	x	0.00	X	0.00	0.00	X	0.00	0.00	X	0.00
	որոնց՝										
5131	-Ամեղոյ ակտիվներ	5131	0.00	X	0.00	0.00	X	0.00	0.00	X	0.00
5132	- Ոչ նյութական հիմնական միջոցներ	5132	0.00	X	0.00	0.00	X	0.00	0.00	X	0.00
5133	- Գեոդեզիական շտրուկտուրական ծախսեր	5133	0.00	X	0.00	0.00	X	0.00	0.00	X	0.00
5134	- Նախագծահետազոտական ծախսեր	5134	0.00	X	0.00	0.00	X	0.00	0.00	X	0.00
5200	1.2 ՊԱՇԱՐՆԵՐ (տող5211+տող5221+տող5231 +տող5241)	x	0.00	X	0.00	0.00	X	0.00	0.00	X	0.00
	այդ թվում՝										
5211	- Հումքային նյութերի ռազմավարական պաշարներ	5211	0.00	X	0.00	0.00	X	0.00	0.00	X	0.00
5221	- Նյութեր և պարագաներ	5221	0.00	X	0.00	0.00	X	0.00	0.00	X	0.00
5231	- Վերարտադրության համար նախատեսված ապրանքներ	5231	0.00	X	0.00	0.00	X	0.00	0.00	X	0.00
5241	-Սպառման նպատակով պահվող պաշարներ	5241	0.00	X	0.00	0.00	X	0.00	0.00	X	0.00
5300	1.3 ԲԱՆՇԱՐԱՐԱԿԵՏ ԱԿՏԻՎՆԵՐ (տող 5311)	x	0.00	X	0.00	0.00	X	0.00	0.00	X	0.00
	այդ թվում՝										
5311	-Բանկային ակտիվներ	5311	0.00	X	0.00	0.00	X	0.00	0.00	X	0.00
5400	1.4 ՉԱՐՏԱԴՐՎԱԾ ԱԿՏԻՎՆԵՐ (տող 5411+տող 5421+տող 5431+տող5441)	x	0.00	X	0.00	0.00	X	0.00	0.00	X	0.00
	այդ թվում՝										
5411	-Հող	5411	0.00	X	0.00	0.00	X	0.00	0.00	X	0.00
5421	-Ընդերքային ակտիվներ	5421	0.00	X	0.00	0.00	X	0.00	0.00	X	0.00
5431	-Այլ բնական ռեսուրսներ ունեցող ակտիվներ	5431	0.00	X	0.00	0.00	X	0.00	0.00	X	0.00

Բյուջետային հոսքերի մեկնաբանության գաղափարական հոդվածների			Տարեկան հատատոմսի գրաֆ			Տարեկան ճշտված պլան Տարեկան ճշտված պլան			Փաստացի		
Տող			Ընդամենը (գ.5+գ.6)	այդ թվում՝		Ընդամենը (գ.8+գ.9)	այդ թվում՝		Ընդամենը (գ.11+գ.12)	այդ թվում՝	
NN	անվանումներ	NN		վարչական մաս	ֆոնդային մաս		վարչական մաս	ֆոնդային մաս		վարչական մաս	ֆոնդային մաս
1	2	3	4	5	6	7	8	9	10	11	12
5441	Ոչ նյութական չարտադրված ակտիվներ	5441	0.00	X	0.00	0.00	X	0.00	0.00	X	0.00
6000	Գ. ՈՉ ՖԻՆԱՆՍԱԿԱՆ ԱԿՏԻՎՆԵՐԻ ԻՐԱՑՈՒՄԻՑ ՄՈՒՏՔԵՐ՝ (տող6100+տող6200+տող6300 +տող6400)	X	0.00	X	0.00	0.00	X	0.00	-2,217,600.00	X	-2,217,600.00
	այդ թվում՝										
6100	ՀԻՄՆԱԿԱՆ ՄԻՋՈՑՆԵՐԻ ԻՐԱՑՈՒՄԻՑ ՄՈՒՏՔԵՐ՝ (տող6110+տող6120+տող6130)	X	0.00	X	0.00	0.00	X	0.00	0.00	X	0.00
	այդ թվում՝										
6110	ԱՆՇԱՐԺ ԳՈՒՅՔԻ ԻՐԱՑՈՒՄԻՑ ՄՈՒՏՔԵՐ՝	6111	0.00	X	0.00	0.00	X	0.00	0.00	X	0.00
6120	ՇԱՐԺԱԿԱՆ ԳՈՒՅՔԻ ԻՐԱՑՈՒՄԻՑ ՄՈՒՏՔԵՐ՝	6121	0.00	X	0.00	0.00	X	0.00	0.00	X	0.00
6130	ԱՅԼ ՀԻՄՆԱԿԱՆ ՄԻՋՈՑՆԵՐԻ ԻՐԱՑՈՒՄԻՑ ՄՈՒՏՔԵՐ՝	6131	0.00	X	0.00	0.00	X	0.00	0.00	X	0.00
6200	ՊԱՇԱՐՆԵՐԻ ԻՐԱՑՈՒՄԻՑ ՄՈՒՏՔԵՐ՝ (տող6210+տող6220)	X	0.00	X	0.00	0.00	X	0.00	0.00	X	0.00
	այդ թվում՝										
6210	ՌԱԶՄԱՎԱՐԱԿԱՆ ՀԱՄԱՅՆՔԱՅԻՆ ՊԱՇԱՐՆԵՐԻ ԻՐԱՑՈՒՄԻՑ ՄՈՒՏՔԵՐ՝	6211	0.00	X	0.00	0.00	X	0.00	0.00	X	0.00
6220	ԱՅԼ ՊԱՇԱՐՆԵՐԻ ԻՐԱՑՈՒՄԻՑ ՄՈՒՏՔԵՐ՝ (տող6221+տող6222+տող6223)	X	0.00	X	0.00	0.00	X	0.00	0.00	X	0.00
	որից՝										
6221	- Զբաղվածության ծրագրերի իրագործից մուտքեր	6221	0.00	X	0.00	0.00	X	0.00	0.00	X	0.00
6222	- Վերարտադրության համար ապրանքների իրացումից մուտքեր	6222	0.00	X	0.00	0.00	X	0.00	0.00	X	0.00

Ընդհանուր նախահաշվի տնտեսագիտական դասակարգման հոդվածների			Տարեկան հաստատված պլան			Տարեկան ճշգրտված պլան Տարեկան ճշգրտված պլան			Փաստացի		
Տող			Ընդամենը (ս.5+ս.6)	այդ թվում՝		Ընդամենը (ս.8+ս.9)	այդ թվում՝		Ընդամենը (ս.11+ս.12)	այդ թվում՝	
NN	անվանումները	NN		վարչական մաս	ֆոնդային մաս		վարչական մաս	ֆոնդային մաս		վարչական մաս	ֆոնդային մաս
1	2	3	4	5	6	7	8	9	10	11	12
6223	- Սպառման համար նախատեսված պաշարների իրացումից մուտքեր	8223	0.00	X	0.00	0.00	X	0.00	0.00	X	0.00
6300	ԲԱՐՁՐԱՐԺԵՔ ԱԿՏԻՎՆԵՐԻ ԻՐԱՑՈՒՄԻՑ ՄՈՒՏՔԵՐ (տող 6310)	x	0.00	X	0.00	0.00	X	0.00	0.00	X	0.00
	այդ թվում՝										
6310	ԲԱՐՁՐԱՐԺԵՔ ԱԿՏԻՎՆԵՐԻ ԻՐԱՑՈՒՄԻՑ ՄՈՒՏՔԵՐ	8311	0.00	X	0.00	0.00	X	0.00	0.00	X	0.00
6400	ՉԱՐՏԱԴՐՎԱԾ ԱԿՏԻՎՆԵՐԻ ԻՐԱՑՈՒՄԻՑ ՄՈՒՏՔԵՐ՝ (տող6410+տող6420+տող6430 +տող6440)	x	0.00	X	0.00	0.00	X	0.00	-2,217,600.00	X	-2,217,600.00
	այդ թվում՝										
6410	ՀՈՂԻ ԻՐԱՑՈՒՄԻՑ ՄՈՒՏՔԵՐ	8411	0.00	X	0.00	0.00	X	0.00	-2,217,600.00	X	-2,217,600.00
6420	ՕԳՏԱԳՈՐԾ ՀԱՆՔԱԾՈՒՆԵՐԻ ԻՐԱՑՈՒՄԻՑ ՄՈՒՏՔԵՐ	8412	0.00	X	0.00	0.00	X	0.00	0.00	X	0.00
6430	ԱՅԼ ԲՆԱԿԱՆ ՇԱԳՈՒՄ ՈՒՆԵՑՈՂ ՀԻՄՆԱԿԱՆ ՄԻՋՈՑՆԵՐԻ ԻՐԱՑՈՒՄԻՑ ՄՈՒՏՔԵՐ	8413	0.00	X	0.00	0.00	X	0.00	0.00	X	0.00
6440	ՈՉՆՅՈՒԹԱԿԱՆ ՉԱՐՏԱԴՐՎԱԾ ԱԿՏԻՎՆԵՐԻ ԻՐԱՑՈՒՄԻՑ ՄՈՒՏՔԵՐ	8414	0.00	X	0.00	0.00	X	0.00	0.00	X	0.00

ՀՀ ֆինանսների նախար., 207056, Ջրառատ

Հաշվետվություն

Համայնքի բյուջեի հավելուրդի կամ պակասույթի (Դեֆիցիտի) կատարման վերաբերյալ

(02/01/19 - 30/12/19թ. ժամանակահատվածի համար)

Տողի		Տարեկան հաստատված պլան			Տարեկան ճշտված պլան			Փաստացի		
		Ընդամենը	այդ թվում		Ընդամենը	այդ թվում		Ընդամենը	այդ թվում	
NN		(ս.4 + ս5)	վարչական բյուջե	ֆոնդային բյուջե	(ս.7 + ս8)	վարչական բյուջե	ֆոնդային բյուջե	(ս.10 + ս11)	վարչական բյուջե	ֆոնդային բյուջե
1	2	3	4	5	6	7	8	9	10	11
7000	ԸՆԴԱՄԵՆԸ ՀԱՎԵԼՈՒՐԴԸ ԿԱՄ ԴԵՖԻՑԻՏԸ (ՊԱԿԱՍՈՒՐԴԸ)	-3,280,178.60	-2,342,235.50	-937,943.10	-3,280,178.60	-2,342,235.50	-937,943.10	2,905,307.20	932,707.20	1,972,600.00

deficit + hatvac5	0.00	0.00	0.00	0.00	0.00	0.00	0.00	0.00	0.00
expend func - expend econom	0.00	0.00	0.00	0.00	0.00	0.00	0.00	0.00	0.00
reserve fond	0.00	0.00	0.00	0.00	0.00	0.00	0.00	0.00	0.00

ՀՀ ֆինանսների նախար, 207056, Ջրառատ
Հաշվետվություն

Համայնքի բյուջեի հավելուրդի օգտագործման ուղղությունների կամ պակասուրդի (Դեֆիցիտի) ֆինանսավորման աղբյուրների

Տող			Տարեվերջի հաստատված պլան			Տարեվերջի ճշգրտված պլան			Փաստացի		
NN	անվանումները	NN	Ընդամենը (ս.5+ս.6)	այդ թվում՝		Ընդամենը (ս.8+ս.9)	այդ թվում՝		Ընդամենը (ս.11+ս.12)	այդ թվում՝	
				վարչական մաս	ֆոնդային մաս		վարչական մաս	ֆոնդային մաս		վարչական մաս	ֆոնդային մաս
1	2	3	4	5	6	7	8	9	10	11	12
8000	ԸՆԴԱՄԵՆԸ՝ (տող 8100+տող 8300), (տող 7000 հակառակ նշանով)		3,280,178.60	2,342,235.50	937,943.10	3,280,178.60	2,342,235.50	937,943.10	-2,905,307.20	-932,707.20	-1,972,600.00
	այդ թվում՝										
8100	Ա. ՆԵՐՔԻՆ ԱՂԲՅՈՒՐՆԵՐ՝ (տող 8110+տող 8160),(տող8000-տող8300)		3,280,178.60	2,342,235.50	937,943.10	3,280,178.60	2,342,235.50	937,943.10	-2,905,307.20	-932,707.20	-1,972,600.00
	այդ թվում՝										
8110	1. ՓՈԽԱՌՈՒ ՄՈՋՈՑՆԵՐ՝ (տող 8111+տող 8120)		0.00	0.00	0.00	0.00	0.00	0.00	0.00	0.00	0.00
	այդ թվում՝										
8111	1.1. Արժեթղթեր (բացառությամբ բաժնետոմսերի և կապիտալում այլ մասնակցության) (տող 8112+տող 8113)		0.00	X	0.00	0.00	X	0.00	0.00	X	0.00
	որից՝										
8112	- թողարկումից և տեղաբաշխումից մուտքեր	9111	0.00	X	0.00	0.00	X	0.00	0.00	X	0.00
8113	- հիմնական գումարի մարում	6111	0.00	X	0.00	0.00	X	0.00	0.00	X	0.00
8120	1.2. Վարկեր և փոխառություններ (ստացում և մարում) (տող 8121+տող8140)		0.00	0.00	0.00	0.00	0.00	0.00	0.00	0.00	0.00
	այդ թվում՝										
8121	1.2.1. Վարկեր (տող 8122+տող 8130)		0.00	X	0.00	0.00	X	0.00	0.00	X	0.00
	որից՝										
8122	- վարկերի ստացում (տող 8123+տող 8124)	9112	0.00	X	0.00	0.00	X	0.00	0.00	X	0.00
	որից՝										
8123	պետական բյուջեից		0.00	X	0.00	0.00	X	0.00	0.00	X	0.00
8124	այլ աղբյուրներից		0.00	X	0.00	0.00	X	0.00	0.00	X	0.00
8130	- ստացված վարկերի հիմնական գումարի մարում (տող 8131+տող 8132)	6112	0.00	X	0.00	0.00	X	0.00	0.00	X	0.00

Տող			Տարվան հաստատված պլան			Տարվան ճշտված պլան			Փաստացի		
NN	անվանումները	NN	Ընդամենը (ս.5+ս.6)	այդ թվում՝		Ընդամենը (ս.8+ս.9)	այդ թվում՝		Ընդամենը (ս.11+ս.12)	այդ թվում՝	
				վարչական մաս	խնդրային մաս		վարչական մաս	խնդրային մաս		վարչական մաս	խնդրային մաս
1	2	3	4	5	6	7	8	9	10	11	12
	որից՝										
8131	ՀՀ պետական բյուջեին		0.00	X	0.00	0.00	X	0.00	0.00	X	0.00
8132	այլ աղբյուրներին		0.00	X	0.00	0.00	X	0.00	0.00	X	0.00
8140	1.2.2. Փոխանցումներ (տող 8141+տող 8150)		0.00	0.00	0.00	0.00	0.00	0.00	0.00	0.00	0.00
	որից՝										
8141	- բյուջետային փոխանցումների ստացում (տող 8142+տող 8143)	9112	0.00	0.00	0.00	0.00	0.00	0.00	0.00	0.00	0.00
	որից՝										
8142	ՀՀ պետական բյուջեից		0.00	0.00	X	0.00	0.00	X	0.00	0.00	X
8143	ՀՀ այլ համայնքների բյուջեներից		0.00	0.00	X	0.00	0.00	X	0.00	0.00	X
8150	- ստացված փոխանցումների գումարի մարում (տող 8151+տող 8152)	6112	0.00	0.00	0.00	0.00	0.00	0.00	0.00	0.00	0.00
	որից՝										
8151	ՀՀ պետական բյուջեին		0.00	0.00	X	0.00	0.00	X	0.00	0.00	X
8152	ՀՀ այլ համայնքների բյուջեներին		0.00	0.00	X	0.00	0.00	X	0.00	0.00	X
8160	2. ՖԻՆԱՆՍԱՎՈՐՄԱՆ ԱԿՏԻՎՆԵՐ (տող8161+տող8170+տող8190+տող 8201+տող8202+տող8203)		3,280,178.60	2,342,235.50	937,943.10	3,280,178.60	2,342,235.50	937,943.10	-2,905,307.20	-932,707.20	-1,972,600.00
	այդ թվում՝										
8161	2.1. Բաժնետոմսեր և կապիտալում այլ մասնակցություն (տող 8162+տող 8163 + տող 8164)		0.00	X	0.00	0.00	X	0.00	0.00	X	0.00
	որից՝										
8162	- համայնքային սեփականություն բաժնետոմսերի և կապիտալում համայնքի մասնակցության իրացումից մուտքեր	9213	0.00	X		0.00	X		0.00	X	
8163	- իրավ. անձ. կանոնադր. կապիտալում պետ. մասնակց. պետ. սեփակ. հանդիսացող անշարժ գույքի (բացառ. հողերի), այդ թվում՝ անավարտ շինարար. օբյեկտների մասնավորեցումից ստացվող. միջոց-ից համայնքի բյուջե մասհատումից մուտքեր	9213	0.00	X	0.00	0.00	X	0.00	0.00	X	0.00
8164	- բաժնետոմսեր և կապիտալում այլ մասնակցություն Աերբրեյում	6213	0.00	X	0.00	0.00	X	0.00	0.00	X	0.00

Տող			Տարվա եռամսյակի սկզբի			Տարվա հաշվետու սկզբի			Փաստացի		
			Ընդամենը (ս.5+ս.6)	այդ թվում՝		Ընդամենը (ս.8+ս.9)	այդ թվում՝		Ընդամենը (ս.11+ս.12)	այդ թվում՝	
NN	անվանումները	NN		վարչական մաս	ֆինանսական մաս		վարչական մաս	ֆինանսական մաս		վարչական մաս	ֆինանսական մաս
1	2	3	4	5	6	7	8	9	10	11	12
8170	2.2. Փոխառություններ (տող 8171+տող 8172)		0.00	0.00	0.00	0.00	0.00	0.00	0.00	0.00	0.00
	որից՝										
8171	- եռախկինում սպառազրված փոխառությունների դիմաց ստացված մարդամեջոց մասին	9212	0.00	0.00		0.00	0.00		0.00	0.00	
8172	- փոխառությունների ստացում	6212	0.00	0.00		0.00	0.00		0.00	0.00	
8190	2.3. Հաշվետվության միջոցների տարեսկզբի ազատ մնացորդը՝ (տող 8191+տող 8196-տող 8193)		3,280,178.60	2,342,235.50	937,943.10	3,280,178.60	2,342,235.50	937,943.10	3,280,178.60	2,342,235.50	937,943.10
	այդ թվում՝										
8191	2.3.1. Հաշվետվության միջոցների տարեսկզբի ազատ մնացորդ (տող 8194+տող 8195)	9320	2,342,235.50	2,342,235.50	X	2,342,235.50	2,342,235.50	X	2,342,235.50	2,342,235.50	X
	որից՝										
8192	- Ենթակա է ուղղման հաշվետվության միջոցների վարչական մասից նախորդ տարում ֆինանսավորման ենթակա, սակայն չֆինանսավորված՝ առկա պարտավորությունների կատարմանը		2,342,235.50	2,342,235.50	X	2,342,235.50	2,342,235.50	X	2,342,235.50	2,342,235.50	X
8193	- Ենթակա է ուղղման հաշվետվության միջոցների ֆինանսական մաս (տող 8191 - տող 8192)		0.00	0.00	X	0.00	0.00	X	0.00	0.00	X
8194	2.3.1.1. Հաշվետվության միջոցների վարչական մասի տարեսկզբի ազատ մնացորդ՝ հաշվետու տարվա եռամսյակի 1-ի դրությամբ	9321	2,342,235.50	2,342,235.50	X	2,342,235.50	2,342,235.50	X	2,342,235.50	2,342,235.50	X
8195	2.3.1.2. Հաշվետվության միջոցների վարչական մասի տարեսկզբի ազատ մնացորդ՝ ձևավորված բացառապես նախորդ տարվա հաշվետվության միջոցների վարչական մասի ծախսերի ֆինանսավորման նպատակով հատկացված գումարների (բացառությամբ վնասու միջոցների)՝ հաշվետու տարվա ընթացքում վերադարձից	9322	0.00	0.00	X	0.00	0.00	X	0.00	0.00	X

Տող			Տարվան հաստատված պլան			Տարվա հշռված պլան			Փաստացի		
			Ընդամենը (ս.5+ս.6)	այդ թվում՝		Ընդամենը (ս.8+ս.9)	այդ թվում՝		Ընդամենը (ս.11+ս.12)	այդ թվում՝	
N	անվանումները	N		վարչական մաս	ֆոնդային մաս		վարչական մաս	ֆոնդային մաս		վարչական մաս	ֆոնդային մաս
1	2	3	4	5	6	7	8	9	10	11	12
8196	2.3.2. Համայնքի բյուջի ֆոնդային մասի միջոցների տարեսկզբի մնացորդ (տող 8197 + տող 8200)	9330	937,943.10	0.00	937,943.10	937,943.10	0.00	937,943.10	937,943.10	0.00	937,943.10
	որից՝										
8197	- առանց վարչական մասի միջոցների տարեսկզբի ազատ մնացորդից ֆոնդային մուտ մուտքագրման ենթակա գումարի (տող 8158+տող 8199)		937,943.10	X	937,943.10	937,943.10	X	937,943.10	937,943.10	X	937,943.10
	այդ թվում՝										
8198	Համայնքի բյուջի ֆոնդային մասի տարեվերջի ազատ մնացորդ՝ հաշվետու տարվա եռամսյակի 1-ի դրությամբ	9331	937,943.10	X	937,943.10	937,943.10	X	937,943.10	937,943.10	X	937,943.10
8199	Համայնքի բյուջի ֆոնդային մասի տարեվերջի ազատ մնացորդ՝ ձևավորված բացառապես նախորդ տարվա համայնքի բյուջի ֆոնդային մասի ծախսերի ֆինանսավորման հաշվառակով հատկացված գումարների (բացառությամբ փոխառու միջոցների)՝ հաշվետու տարվա ընթացքում վերադարձից	9332	0.00	X	0.00	0.00	X	0.00	0.00	X	0.00
8200	- վարչական մասի միջոցների տարեվերջի ազատ մնացորդից ֆոնդային մուտ մուտքագրման ենթակա գումար (տող 8193)		0.00	X	0.00	0.00	X	0.00	0.00	X	0.00
8201	2.4. Համայնքի բյուջի ֆոնդային մասի ժամանակավոր ազատ միջոցների տրամադրում վարչական մաս		X	X	X	X	X	X	0.00	0.00	0.00
8202	2.5. Համայնքի բյուջի ֆոնդային մասի ժամանակավոր ազատ միջոցներից վարչական մաս տրամադրված միջոցների վերադարձ ֆոնդային մաս		0.00	X	0	0.00	X	0	0.00	0.00	0.00
8203	2.6. Համայնքի բյուջի հաշվում միջոցների մնացորդների հաշվեհամ. ժամանակահատվածում (տող8000-տող 8110 - տող 8161 - տող 8170-տող 8190- տող 8201- տող 8202 - տող 8310)		0.00	0.00	0.00	0.00	0.00	0.00	-6,185,485.80	-3,274,942.70	-2,910,543.10

Տող			Տարվա հաստատված պլան			Տարվա հշտված պլան			Փաստացի		
NN	անվանումները	NN	Ընդամենը (ս.5+ս.6)	այդ թվում՝		Ընդամենը (ս.8+ս.9)	այդ թվում՝		Ընդամենը (ս.11+ս.12)	այդ թվում՝	
				վարչական մաս	ֆոնդային մաս		վարչական մաս	ֆոնդային մաս		վարչական մաս	ֆոնդային մաս
1	2	3	4	5	6	7	8	9	10	11	12
8204	որից՝ ծախսերի ֆինանսավորմանը չուղղված եռամսյակի բյուջեի միջոցների տարեսկզբի ազատ մնացորդի գումարը		0.00	0.00	0.00	0.00	0.00	0.00	0.00		
8300	Ը. ԱՐՏԱՔԻՆ ԱՐԼՈՒՅԹՆԵՐ (տող 8310)		0.00	0.00	0.00	0.00	0.00	0.00	0.00	0.00	0.00
	այդ թվում՝										
8310	1. ՓՈԽԱՌՈՒ ՄԻՋՈՑՆԵՐ (տող 8311+տող 8320)		0.00	0.00	0.00	0.00	0.00	0.00	0.00	0.00	0.00
	այդ թվում՝										
8311	1.1. Արժեթղթեր (բացառությամբ բաժնետոմսերի և կապիտալում այլ մասնակցության) (տող 8312+տող 8313)		0.00	X	0.00	0.00	X	0.00	0.00	X	0.00
	որից՝										
8312	- թողարկումից և տեղաբաշխումից մուտքեր	9121	0.00	X	0.00	0.00	X	0.00	0.00	X	0.00
8313	- հիմնական գումարի մարում	6121	0.00	X		0.00	X		0.00	X	
8320	1.2. Վարկեր և փոխառություններ (առացում և մարում) տող 8321+տող 8340		0.00	0.00	0.00	0.00	0.00	0.00	0.00	0.00	0.00
	այդ թվում՝										
8321	1.2.1. Վարկեր (տող 8322+տող 8330)		0.00	X	0.00	0.00	X	0.00	0.00	X	0.00
	որից՝										
8322	- վարկերի առացում	9122	0.00	X	0.00	0.00	X	0.00	0.00	X	0.00
8330	- առացված վարկերի հիմնական գումարի մարում	6122	0.00	X	0.00	0.00	X	0.00	0.00	X	0.00
8340	1.2.2. Փոխառություններ (տող 8341+տող 8350)		0.00	0.00	0.00	0.00	0.00	0.00	0.00	0.00	0.00
	որից՝										
8341	- փոխառությունների առացում	9122	0.00	0.00	X	0.00	0.00	X	0.00	0.00	X
8350	- առացված փոխառությունների գումարի մարում	6122	0.00	0.00	X	0.00	0.00	X	0.00	0.00	X

ՀԱՅԱՍՏԱՆԻ ՀԱՆՐԱՊԵՏՈՒԹՅԱՆ
ԿՈՏԱՅՔԻ ՄԱՐԶԻ ՋՐԱՌԱՏ ՀԱՄԱՅՆՔԻ ԱՎԱԳԱՆԻ

Հայաստանի Հանրապետության Կոտայքի մարզի Ջրառատ համայնք
ՀՀ, Կոտայքի մարզ, գ.Ջրառատ, (094) 382633, jraratkotayq@mta.gov.am

Ո Ր Ո Շ Ո Ւ Մ

14 ՓԵՏՐՎԱՐԻ 2020թվականի N 10

ՋՐԱՌԱՏ ՀԱՄԱՅՆՔԻ ՂԵԿԱՎԱՐԻ ՀԱՂՈՐԴՈՒՄԸ ՀԱՄԱՅՆՔԻ 2017-2021ԹԹ. ԶԱՐԳԱՑՄԱՆ ԾՐԱԳՐՈՎ ՆԱԽԱՏԵՍՎԱԾ ԵՎ 2019 ԹՎԱԿԱՆԻՆ ԿԱՏԱՐՎԱԾ ԱՇԽԱՏԱՆՔՆԵՐԻ ՄԱՍԻՆ

Ղեկավարվելով «Տեղական ինքնակառավարման մասին» օրենքի 82-րդ հոդվածի 7-րդ մասի պահանջներով՝ *Ջրառատ համայնքի ավագանին որոշում է.*

Ընդունել ի գիտություն Ջրառատ համայնքի ղեկավարի հաղորդումը համայնքի 2017-2021թթ. զարգացման ծրագրով նախատեսված և կատարված աշխատանքների մասին համաձայն հավելվածի

Կողմ -3 Դեմ -0 Ձեռնպահ -0

ԲԱԴԱԼՅԱՆ ԱՐԳԻՇՏԻ

ՄԿՐՏՉՅԱՆ ՆԱՐԻՆԵ

ՍԱՀԱԿՅԱՆ ՀԱԿՈԲ

ՀԱՄԱՅՆՔԻ ՂԵԿԱՎԱՐ ԱՐԹՈՒՐ ԱՍԱՏՐՅԱՆ

ՀԱՅԱՍՏԱՆԻ ՀԱՆՐԱՊԵՏՈՒԹՅՈՒՆ
ԿՈՏԱՅՔԻ ՄԱՐԶ
ՋՐԱՌԱՏ ՀԱՄԱՅՆՔ

ՀԱՇՎԵՏՎՈՒԹՅՈՒՆ

ՋՐԱՌԱՏ ՀԱՄԱՅՆՔԻ ՂԵԿԱՎԱՐԻ ՀԱՂՈՐԴՈՒՄԸ ՀԱՄԱՅՆՔԻ 2017-2021ԹԹ. ԶԱՐԳԱՑՄԱՆ ԾՐԱԳՐՈՎ ՆԱԽԱՏԵՍՎԱԾ ԵՎ 2019 ԹՎԱԿԱՆԻՆ ԿԱՏԱՐՎԱԾ ԱՇԽԱՏԱՆՔՆԵՐԻ

ԿԱԶՄԵՑ՝ ՀԱՄԱՅՆՔԻ ՂԵԿԱՎԱՐ Ա.ԱՄԱՏՐՅԱՆ

ՀԱՍՏԱՏՎԵԼ՝ ՋՐԱՌԱՏ ՀԱՄԱՅՆՔԻ ԱՎԱԳԱՆՈՒ 2020ԹՎԱԿԱՆԻ ՓԵՏՐՎԱՐԻ 14-Ի ԹԻՎ 10 ՈՐՈՇՄԱՄԲ

ՋՐԱՌԱՏ 2020Թ.

ՀԱՇՎԵՏՎՈՒԹՅՈՒՆ

2019 թվականի ընթացքում Ջրառատ համայնքի ղեկավարն իր աշխատանքային գործունեությունն իրականացրել է համայնքային ծառայողների միջոցով՝ Հայաստանի Հանրապետության օրենքներով իրեն վարչապահված լիազորությունների շրջանակներում, քաղաքական որոշումների ընդունմամբ և դրանց կատարման համակարգմամբ: Ջրառատ համայնքի ղեկավարի կողմից կազմակերպվել և համակարգվել են հետևյալ աշխատանքներն ըստ ոլորտների՝

Քաղաքացիների և տնտեսվարող սուբյեկտների իրավունքների պաշտպանության բնագավառ

Կատարվել է քաղաքացիների ընդունելություն, որոնց մասնակցել են 11 քաղաքացի, օրենքով սահմանված կարգով քննության են առնվել Ջրառատ համայնքի ղեկավարի մոտ քաղաքացիների ընդունելության գրանցման դիմումներ և դրանց տրվել է համապատասխան ընթացք:

Տեղական ինքնակառավարմանը բնակիչների մասնակցության բնագավառ

Համայնքի բնակիչների համար ստեղծվել են բավարար պայմաններ՝ իրազեկ լինելու տեղական ինքնակառավարման մարմինների գործունեության մասին և մասնակցելու համայնքի կառավարմանն ու զարգացմանը՝ այդ նպատակով օգտագործելով Ջրառատի համայնքապետարանի պաշտոնական՝ www.kotaykjrarat.am կայքը: Կազմակերպվել են հանրային լսումներ

Ավագանու աշխատանքների կազմակերպման և իրավական ակտերի ընդունման բնագավառ

Համայքապետարանն ունի պաշտոնական համացանցային կայք (www.kotayk-jrarat.am), ինչը մեծապես նպաստում է համայնքի ղեկավարի և ավագանու գործունեության հրապարակայնության, թափանցիկության և հաշվետվողականության ապահովմանը:

Կազմակերպվել և անցկացվել է ավագանու 10 նիստ, որի արդյունքում կայացվել է 35 որոշում: Համայնքի ղեկավարի կողմից կայացվել է 35 որոշում և 16 կարգադրություն, կազմվել և ուղարկվել է 243 ելից գրություն:

Ֆինանսների բնագավառ

2019 թվականի Ջրառատ համայնքի բյուջեի եկամտային մասով նախատեսված 14217.300հազար դրամի դիմաց փաստացի մուտքը կազմել է 14979.124 հազար դրամ, տոկոսային արտահայտությամբ կատարվել է 105.4%-ով:
Հարկերի և տուրքերի գծով նախատեսված 732 հազար դրամի դիմաց փաստացի մուտքը կազմել է 1444.5 հազար դրամ, տոկոսային արտահայտությամբ այն կատարվել է 197.3 %-ով, գերակատարվելով 712.5 հազար դրամով: Պետական բյուջեից ֆինանսական համահարթեցման սկզբունքով տրամադրվող դոտացիան՝ նախատեսված 13081.700 հազար դրամը հատկացվել է, պետական բյուջեից տրամադրվող նպատակային հատկացումը՝ սուբվենցիան նախատեսված 13081.700 հազար դրամի դիմաց հատկացվել է 13081.700հազար դրամ: Այլ եկամուտների գծով նախատեսված 403.6

փաստացի մուտքը կազմել է 427.3 հազար դրամ, տոկոսային արտահայտությամբ կատարվել է 105.8 % : Բյուջեի ծախսային մասով նախատեսած 17497.479 հազար դրամի դիմաց փաստացի ծախսը կազմել է 14291.417 հազար դրամ, այն կատարվել է 81.7 % -ով:
Ընդհանուր բնույթի հանրային ծառայությունների հատվածին հատկացվել է 14765 հազար դրամ, որը կազմում է փաստացի կատարված ծախսերի 111.58 %-ը:
Ջրառատ համայնքի բյուջեի պակասուրդը (դեֆիցիտը) կազմել է 3280.178 հազար դրամ:

Պաշտպանության կազմակերպման բնագավառ

Օրենքով սահմանված դեպքերում և կարգով մասնակցություն է ցուցաբերվել զորակոչի, զորահավաքի ու վարժական հավաքների կազմակերպմանը: Օրենքով սահմանված կարգով վարվել է համայնքի զինապարտների գրանցամատյան, նրանց վերաբերյալ ցուցակները:

Քաղաքաշինության և կոմունալ տնտեսության բնագավառ

Կազմակերպվել է փողոցային լուսավորության սպասարկման աշխատանքներ: Հաշվետու ժամանակահատվածում կազմակերպվել է համայնքի աղբահանությունը:

Առևտրի և ծառայությունների բնագավառ

Տրվել է ոգելից և ալկոհոլային խմիչքների վաճառքի և իրացման համար 2 թույլտվություն, ծխախոտի արտադրանքի վաճառքի և իրացման 2 թույլտվություն, որի համար բյուջե է մուտքագրվել 32.0 հազար դրամ:

Կրթության, մշակույթի և երիտասարդության հետ տարվող աշխատանքների բնագավառ

Կրթության բնագավառում աջակցել է համայնքում գործող միջնակարգ դպրոցի /ՊՈԱԿ/ գործունեությանը: Իրականացվել է դպրոցական տարիքի երեխաների հաշվառումը և ապահովել նրանց ընդգրկումն ուսումնական հաստատություն:

Մշակույթի և սպորտի բնագավառներում իրականացված միջոցառումները և ծրագրերը

Բակային միջոցառում է կազմակերպվել համայնքի փոքրիկների համար երեխաների իրավունքների պաշտպանության միջազգային օրվա կապակցությամբ: Ինչպես նաև կազմակերպվել է ամանորին նվիրված թատերական միջոցառում:

Գյուղատնտեսության բնագավառ

Համաձայնություն է տրվել ՀՀ ոռոգման համակարգերի արդիականացման ծրագրի շրջանակներում ներտնտեսային ոռոգման համակարգերի վերանորոգման ծրագրով նախատեսված համայնքի ներտնտեսային ցանցի վերականգնման նախագծային լուծումներին:

Անասնաբուժության բնագավառ

Աջակցություն է ցուցաբերվել անասնահիվանդամաճարակային տարեկան միջոցառումների պետական ծրագրի իրականացման աշխատանքներին:

Ջրառատ համայնքում 2019թ. կատարված աշխատանքների մասին

	ՋՐԱՌԱՏ ՀԱՄԱՅՆՔ		
	ԾՐԱԳՐԻ ԱՆՎԱՆՈՒՄԸ	2019Թ. ԸՆԴԱՄԵՆԸ ՀԱՋ. ԴՐԱՄ	ՖԻՆԱՆՍԱՎՈՐՄԱՆ ԱՂԲՅՈՒՐ
	Ձեռք է բերվել լուսավորության սարքավորումներ	150.0	Համայնքի բյուջե

ՀԱՅԱՍՏԱՆԻ ՀԱՆՐԱՊԵՏՈՒԹՅԱՆ
ԿՈՏԱՅՔԻ ՄԱՐԶԻ ՋՐԱՌԱՏ ՀԱՄԱՅՆՔԻ ԱՎԱԳԱՆԻ

Հայաստանի Հանրապետության Կոտայքի մարզի Ջրառատ համայնք
ՀՀ, Կոտայքի մարզ, գ.Ջրառատ, (094) 382633, jrarat.kotayq@mta.gov.am

Ո Ր Ո Շ Ո Ւ Մ

14 ՓԵՏՐՎԱՐԻ 2020թվականի N 11

ՋՐԱՌԱՏ ՀԱՄԱՅՆՔԻ 2020ԹՎԱԿԱՆԻ ՏԱՐԵԿԱՆ ԱՇԽԱՏԱՆՔԱՅԻՆ ՊԼԱՆԻՆ ՀԱՎԱՆՈՒԹՅՈՒՆ ՏԱԼՈՒ ՄԱՍԻՆ

Ղեկավարվելով «Տեղական ինքնակառավարման մասին» օրենքի 13-րդ հոդվածի 10-րդ մասով՝ *Ջրառատ համայնքի ավագանին որոշում է.*

Հավանություն տալ Ջրառատ համայնքի 2019 թվականի տարեկան աշխատանքային պլանին՝ *համաձայն հավելվածի:*

Կողմ -3 Դեմ -0 Ձեռնպահ -0

ԲԱԴԱԼՅԱՆ ԱՐԳԻՇՏԻ

ՄԿՐՏՉՅԱՆ ՆԱՐԻՆԵ

ՍԱՀԱԿՅԱՆ ՀԱԿՈԲ

ՀԱՄԱՅՆՔԻ ՂԵԿԱՎԱՐ ԱՐԹՈՒՐ ԱՍԱՏՐՅԱՆ

Հավելված
22 Կոտայքի մարզի Ջրառատ
համայնքի ավագանու 2020 թվականի
փետրվարի 14-ի թիվ 11 որոշման

ԿՈՏԱՅՔԻ ՄԱՐԶԻ
ՋՐԱՌԱՏ ՀԱՄԱՅՆՔ

Համայնքի 2020 թվականի
ՏԱՐԵԿԱՆ ԱՇԽԱՏԱՆՔԱՅԻՆ ՊԼԱՆ

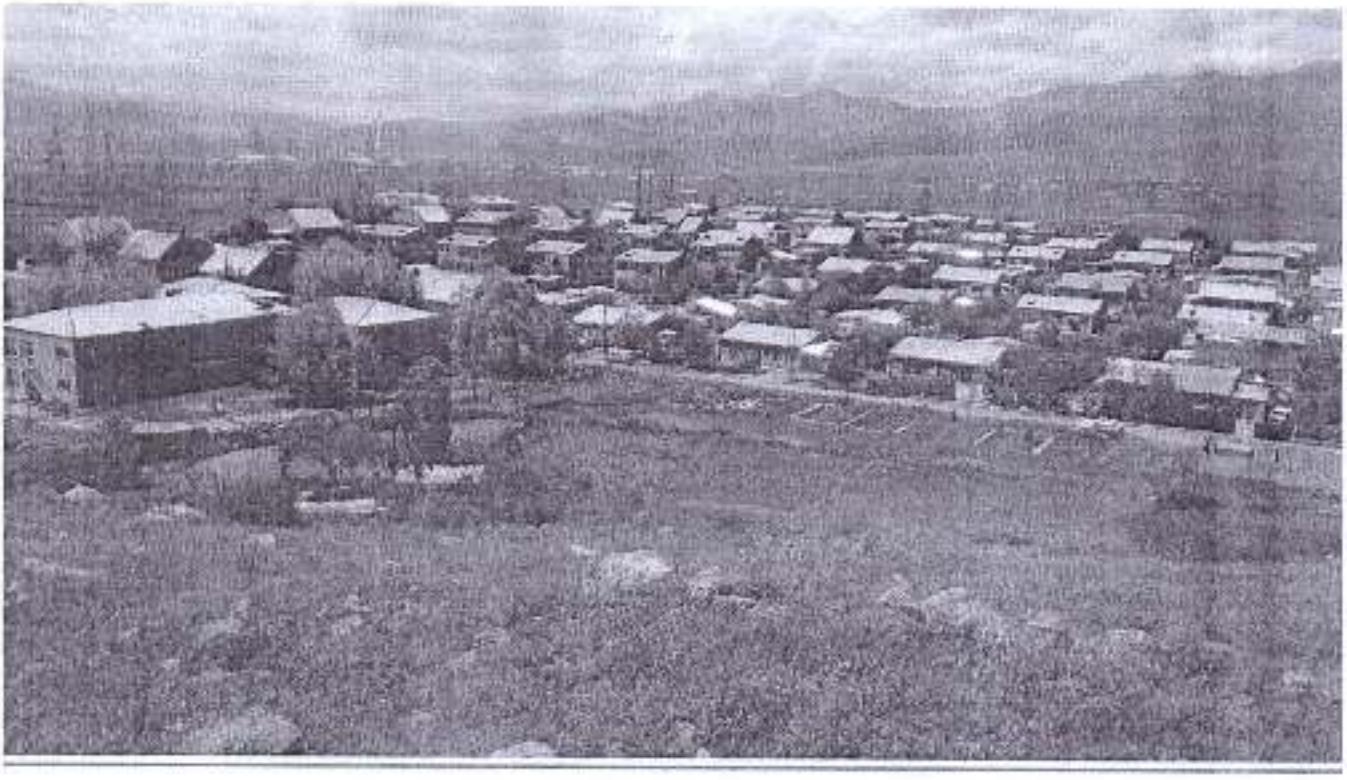

Կազմել է՝ համայնքի ղեկավար Արթուր Ասատրյանը

Հաստատվել է՝ համայնքի ավագանու 2020 փետրվարի 14-ի
թիվ 11 որոշմամբ

Ջ Ր Ա Ռ Ա Տ 2020թ.

ԲՈՎԱՆԴԱԿՈՒԹՅՈՒՆ

ՆԵՐԱԾՈՒԹՅՈՒՆ 3
1. ՀԱՄԱՅՆՔԻ ՏԵՍԼԱԿԱՆԸ ԵՎ ՈԼՈՐՏԱՅԻՆ ՆՊԱՏԱԿՆԵՐԸ 4
2. ՀԱՄԱՅՆՔԻ 2020 Թ. ՄՐԱՊՐԵՐԻ ՑԱՆԿԸ ԵՎ ՏՐԱՄԱԲԱՆԱԿԱՆ ՀԵՆՔԵՐԸ (ԸՍՏ ՈԼՈՐՏՆԵՐԻ) 6
3. ՀԱՄԱՅՆՔԱՅԻՆ ԳՈՒՅՔԻ ԿԱՌԱՎԱՐՄԱՆ 2020Թ. ՄՐԱԳԻՐԸ 16
4. ՀԱՄԱՅՆՔԻ ՏԱՊ-Ի ՖԻՆԱՆՍԱՎՈՐՄԱՆ ՊԼԱՆԸ 17
5. ՀԱՄԱՅՆՔԻ ՏԱՊ-Ի ՄՈՆԻԹՈՐԻՆԳԻ ԵՎ ԳՆԱՀԱՏՄԱՆ ՊԼԱՆԸ 19

Ներածություն

ՏԱՊ-ը համայնքում առկա ֆինանսական, վարչական, մարդկային և սոցիալական ռեսուրսները կամ կապիտալները կառավարելու գործիք է, այն փաստաթուղթ է, ուր հստակորեն ներկայացվում են սոցիալական, տնտեսական, մարդկային, բնական և այլ ռեսուրսների ներդրման միջոցով համայնքի զարգացմանն ուղղված՝ տվյալ տարվա համար ՏԻՄ-երի ռազմավարությունները, ծրագրերը և միջոցառումները:[1]

Ջրառատ համայնքի ՏԱՊ-ը մշակվել է համայնքի ՏԻՄ-ի 2020թ. անելիքները համակարգելու նպատակով: Մասնավորապես, համայնքի ՏԱՊ-ի հիմնական նպատակներն են.

- սահմանել համայնքի սոցիալ-տնտեսական զարգացման առաջնահերթությունները, գնահատել համայնքի ներքին ռեսուրսները, հաշվառել համայնքում ներդրվող արտաքին ռեսուրսները, հաշվարկել համախառն ռեսուրսները և բացահայտել պակասուրդը (դեֆիցիտը),
- համախմբել համայնքում տվյալ տարվա համար նախատեսվող բոլոր ծրագրերը և միջոցառումները ՀՀԶԾ-ով սահմանված՝ համայնքի տեսլականի և հիմնական նպատակների իրականացման շուրջ,
- շաղկապել նախատեսվող ծրագրերը և միջոցառումները դրանց իրականացման արդյունքների հետ՝ կիրառելով ՀՀԶԾ-ի ոլորտային ծրագրի «Տրամաբանական հենքը»,
- որոշակիացնել նախատեսվող ծրագրերի և միջոցառումների իրականացման ֆինանսական ռեսուրսները և միջոցները, պատասխանատուները և ժամկետները, մշակել տվյալ տարվա ՏԱՊ-ի իրականացման ՄԳՊ-ը:

1-ին բաժնում սահմանվում են համայնքի տեսլականը և ոլորտային նպատակները:

2-րդ բաժնում ներկայացվել են համայնքի 2020 թվականի ծրագրերի ցանկը և տրամաբանական հենքերը (ըստ ոլորտների):

3-րդ բաժնում ներկայացված է համայնքային գույքի կառավարման 2020 թվականի ծրագիրը:

4-րդ բաժնում ներկայացված է համայնքի ՏԱՊ-ի ֆինանսավորման պլանը:

5-րդ բաժնում ներկայացված է համայնքի ՏԱՊ-ի մոնիթորինգի և գնահատման պլանը:

---

1 «Համայնքի ՏԱՊ-ի մշակման մեթոդական ուղեցույց», ԳՄՀԸ, ՀՖՄ, 2017

1. Համայնքի տեսլականը և ոլորտային նպատակները

Համայնքի տեսլականը՝

Ջրառատ համայնքի վարչական տարածքը կազմում է 42,79 հա՝ որից ընդամենը 9,9 հա է բնակելի տարածք՝ կառուցված տիպային շենքերով: Համայնքի բնակիչները հիմնականում զբաղված են անասնապահությամբ և արտագնա աշխատանքով:

Աղյուսակ 1. Համայնքի կայուն զարգացման ցուցանիշները

Ցուցանիշ	Ելակետային արժեք	Թիրախային արժեք
Համայնքի բյուջեի սեփական եկամուտների տեսակարար կշիռն ընդհանուր եկամուտների մեջ (%)	8.3%	8.5%
Համայնքում հաշվառված բնակիչների ընդհանուր թիվը (մարդ)	610	620

Աղյուսակ 2. Համայնքի ոլորտային նպատակները

Ոլորտային նպատակ	Վերջնական արդյունքի՝		
	Ցուցանիշ	Ելակետային արժեք	Թիրախային արժեք
Ոլորտ 1. Ընդհանուր			
Ապահովել բնակչությանը՝ համայնքային ծառայությունների մատուցման արդյունավետ, մասնագիտացված և թափանցիկ համակարգ	Սեփական եկամուտների տեսակարար կշիռը համայնքի բյուջեի ընդհանուր մուտքերի կազմում, %	8.3%	8.5%
	ՏԻՄ-երի գործունեության վերաբերյալ համայնքի բնակիչների իրազեկվածության մակարդակը (հարցումների հիման վրա), %	80	90
Ոլորտ 2. Պաշտպանության կազմակերպում			
Աջակցել երկրի պաշտպանության գործընթացին	Համայնքում բնակվող զինապարտ քաղաքացիների գրանցամատյանի վարումը, այո/ոչ	այո	այո
Ոլորտ 3. Արտակարգ իրավիճակներից բնակչության պաշտպանություն և քաղաքացիական պաշտպանության կազմակերպում			
Ապահովել անվտանգության երաշխիքների առկայությունը համայնքում բնակչության կանոնակարգված գործունեության ապահովում	Քաղպաշտպանության պլանի և պլան ժամանակացույցի կազմում, թարմացում այո/ոչ	այո	այո
Ոլորտ 4. Քաղաքաշինություն և կոմունալ տնտեսություն			

Բարելավել քաղաքաշինության և կոմունալ ծառայության բնագավառում համայնքի բնակչությանը հանրային ծառայությունների մատուցումը և որակը	Գիշերային լուսավորված փողոցների տեսակարար կշիռն ընդհանուրի մեջ, %	80	90
	Համայնքի բնակիչների բավարավածությունը մատուցված էներգետիկ ծառայություններից (հարցումների հիման վրա), %	80	90
Ոլորտ 5. Հողօգտագործում			
2020 թվականին հողօգտագործման ոլորտում ծրագրեր և միջոցառումներ չեն նախատեսվում, այդ պատճառով ոլորտային նպատակ չի սահմանվել			
Ոլորտ 6. Տրանսպորտ			
Բարելավել ներհամայնքային ճանապարհների անցանելիության մակարդակը:	Asphaltապատված ներհամայնքային ճանապարհների և փողոցների երկարությունը կմ	2.5	3.0
Ոլորտ 7. Առևտուր և ծառայություններ			
Խթանել համայնքում գործարար միջավայրի բարելավումը ու զարգացումը:	Համայնքում գործող անհատ ձեռներեցների թիվը	2	3
Ոլորտ 8. Կրթություն			
2020 թվականին կրթության ոլորտում ծրագրեր և միջոցառումներ չեն նախատեսվել, այդ պատճառով ոլորտային նպատակ չի սահմանվել			
Ոլորտ 9. Մշակույթ և երիտասարդության հետ տարվող աշխատանքներ			
Ապահովել համայնքում տոն և հիշատակի օրերին նվիրված միջոցառումների հավուր պատշաճի կազմակերպումը և անցկացումը	Տարվա ընթացքում կազմակերպված միջոցառումների թիվը՝ նվիրված տոնական և հիշատակի օրերին	5	6
Ոլորտ 10. Առողջապահություն			
2020 թվականին առողջապահության ոլորտում ծրագրեր և միջոցառումներ չեն նախատեսվել, այդ պատճառով ոլորտային նպատակ չի սահմանվել	-	-	-
Ոլորտ 11. Ֆիզիկական կուլտուրա և սպորտ			
2020 թվականին Ֆիզիկական կուլտուրա և սպորտ ոլորտում ծրագրեր և միջոցառումներ չեն նախատեսվել, այդ պատճառով ոլորտային նպատակ չի սահմանվել	-	-	-
Ոլորտ 12. Սոցիալական պաշտպանություն			

2020 թվականին սոցիալական պաշտպանություն ոլորտում ծրագրեր և միջոցառումներ չեն նախատեսվել, այդ պատճառով ոլորտային նպատակ չի սահմանվել			
Ոլորտ 13. Գյուղատնտեսություն			
2020 թվականին գյուղատնտեսության ոլորտում ծրագրեր և միջոցառումներ չեն նախատեսվել, այդ պատճառով ոլորտային նպատակ չի սահմանվել	-	-	-
Ոլորտ 14. Առողջապահություն և բուսասանիտարիա			
Նպաստել համայնքում անասնապահության զարգացմանը	Անասնապահության բնագավառում զբաղվածության աճը նախորդ տարվա համեմատ, %	50	60
Ոլորտ 15. Շրջակա միջավայրի պահպանություն			
Ստեղծել բնակչության համար մաքուր և էկոլոգիապես անվտանգ պայմաններ	Համայնքի բնակիչների բավարարվածությունը մատուցված աղբահանության և անիտարական մաքրման ծառայություններից (հարցումների հիման վրա), %	բավարար	լավ
Ոլորտ 16. Տեղական ինքնակառավարմանը բնակիչների մասնակցություն			
Բարձրացնել բնակչության իրազեկության և մասնակցության աստիճանը տեղական ինքնակառավարման գործառույթներին	Տեղական ինքնակառավարմանը բնակչության մասնակցության աստիճանը, %	70	80

2. ՀԱՄԱՅՆՔԻ 2020 Թ. ԾՐԱԳՐԵՐԻ ՑԱՆԿԸ ԵՎ ՏՐԱՄԱԲԱՆԱԿԱՆ ՀԵՆՔԵՐԸ (ԸՍՏ ՈԼՈՐՏՆԵՐԻ)

Աղյուսակ 3□ ՏԱՊ-ի ծրագրերը, որոնք ապահովված են համապատասխան ֆինանսական միջոցներով

Հ/հ	Ծրագրի անվանումը	Ծրագրի արժեքը (հազ. դրամ)	ԲԲՀ-ի բնակավայրը
Ոլորտ 1. Ընդհանուր			
1.	Համայնքային ծառայությունների արդյունավետ, թափանցիկ կառավարում, պահպանում	12 211.7	Ընդհանուր համայնքային
Ընդամենը		12 211.7	-
Ոլորտ 2. Պաշտպանության կազմակերպում			
1.	Քաղաքացիական և ռազմական պաշտպանություն	50,0	Ընդհանուր համայնքային
Ընդամենը		50.0	-

Ոլորտ 3. Արտակարգ իրավիճակներից բնակչության պաշտպանություն և քաղաքացիական պաշտպանության կազմակերպում			
1.	Օրկաբարական ծառայությունների մատուցում	50.0	Ընդհանուր համայնքային
Ընդամենը		50.0	-
Ոլորտ 4. Քաղաքաշինություն և կոմունալ տնտեսություն			
1	Ոռոգման համակարգերի վերանորոգում	2600.0	Ընդհանուր համայնքային
2	համայնքի վարչական շենքի վերանորոգում	3583.5	Ընդհանուր համայնքային
Ընդամենը		6 185.5	
Ոլորտ 5. Հողօգտագործում			
	2020թվականին հողօգտագործման ոլորտում ծրագրեր և միջոցառումներ չեն նախատեսվել	-	-
Ոլորտ 6. Տրանսպորտ			
1.	Փոսալցման աշխատանքների իրականացում,	-	
Ընդամենը			-
Ոլորտ 7. Առևտուր և ծառայություններ			
	2020 թվականին առևտրի և ծառայությունների ոլորտում ծրագրեր և միջոցառումներ միջոցներ չեն նախատեսվել	-	-
Ընդամենը		-	-
Ոլորտ 8. Կրթություն			
1	2020 թվականին կրթության ոլորտում ծրագրեր և միջոցառումներ չեն նախատեսվել	-	-
Ընդամենը			
Ոլորտ 9. Մշակույթ և երիտասարդության հետ տարվող աշխատանքներ			
1.	2020 թվականին մշակույթի և երիտասարդության ոլորտում ծրագրեր և միջոցառումներ չեն նախատեսվել		
Ընդամենը			
Ոլորտ 10. Առողջապահություն			
	2020 թվականին առողջապահության ոլորտում ծրագրեր և միջոցառումներ չեն նախատեսվել	-	-
Ընդամենը		-	-
Ոլորտ 11. Ֆիզիկական կուլտուրա և սպորտ			
1.	2020 թվականին ֆիզիկական կուլտուրա և սպորտ ոլորտում ծրագրեր և միջոցառումներ չեն նախատեսվել	-	-
Ընդամենը		-	-
Ոլորտ 12. Սոցիալական պաշտպանություն			
1.	2020 թվականին այս ոլորտում դեռևս ֆինանսական միջոցներ չեն նախատեսվել		
Ընդամենը			
Ոլորտ 13. Գյուղատնտեսություն			
	2020թվականին գյուղատնտեսության զարգացման համար նախադրյալների ստեղծում	-	-
Ընդամենը		-	-

Ոլորտ 14. Անասնաբուժություն և բուսասանիտարիա			
1.	2020թվականին այս ոլորտում ծրագրեր և միջոցառումներ չեն նախատեսվել:		
Ընդամենը		-	
Ոլորտ 15. Շրջակա միջավայրի պահպանություն			
1	Համայնքի տարածքում աղբահանության և սանիտարական մաքրման աշխատանքների իրականացում	720.0	ընդհանուր համայնքային
Ընդամենը		720.0	-
Ոլորտ 16. Զբոսաշրջություն			
1.	2020 թվականին զբոսաշրջության ոլորտում ծրագրեր և միջոցառումներչեն նախատեսվել	-	-
Ընդամենը		-	-
Ոլորտ 17. Տեղական ինքնակառավարմանը բնակիչների մասնակցություն			
1.	2020 թվականին այս ոլորտում ֆինանսական միջոցներ չեն նախատեսվել	-	-
Ընդհանուրը			-

Աղյուսակ 4 ՏԱՊ-ի ծրագրերը, որոնք ապահովված չեն համապատասխան ֆինանսական միջոցներով

Հ/հ	Ծրագրի անվանումը	Ծրագրի արժեքը (հազ. դրամ)	ԲԲՀ-ի բնակավայրը
ՈԼՈՐՏ 4 Քաղաքաշինություն և կոմունալ տնտեսություն			
1.	Ջրամատակարարման համակարգի բարելավում	60 000.0	
Ընդամենը		60 000.0	

Աղյուսակ 5 ՏԱՊ-ով նախատեսված ծրագրերի տրամաբանական հենքերը՝ ըստ համայնքի ղեկավարի լիազորությունների ոլորտների

Ամփոփ նկարագիր	Արդյունքային ցուցանիշներ	Տեղեկատվության աղբյուրներ	Պատասխան ատող	Ժամկետ	Ռիսկեր
Ոլորտ 1. Ընդհանուր					
Ոլորտային նպատակ Ոռեննալ բնակչությանը՝ համայնքային ծառայությունների մատուցման արդյունավետ, մասնագիտացված և թափանցիկ համակարգ		Ոլորտի ազդեցության (վերջնական արդյունքի) ցուցանիշ Համայնքի բնակիչների բավարարվածությունը (հարցումների հիման վրա) ՏԻՄ-երի գործունեությունից, մատուցվող հանրային ծառայություններից, լավ Սեփական եկամուտների տեսակարար կշիռը համայնքի բյուջեի ընդհանուր մուտքերի կազմում, 8.5 %			
Ծրագիր 1. Համայնքային ծառայությունների արդյունավետ, թափանցիկ կառավարում, ենթակառուցվածքների գործունեության ապահովում					
Ծրագրի նպատակ Բարելավել բնակչությանը մատուցվող հանրային ծառայությունների որակը	Ծրագրի ազդեցության (վերջնական արդյունքի) ցուցանիշ Բնակչությանը մատուցվող հանրային ծառայությունների որակը՝ լավ	Ծրագրի գնահատման համակարգ, ՄԳ կիսամյակային, տարեկան հաշվետվություններ	Համայնքի ղեկավար, աշխատակազմի քարտուղար,	2020թ. հունվար-դեկտեմբեր	Համապատասխան մարդկային, նյութական և ֆինանսական ռեսուրսների առկայություն
Միջանկյալ արդյունք 1 Ապահովվել է աշխատակազմի բնականոն գործունեությունը	Ելքային ցուցանիշներ (քանակ, որակ, ժամկետ) 1. Համայնքի աշխատակազմի աշխատողների թիվը, 5 2. Աշխատակիցների գործունեության արդյունավետության բարձրացում, 5% 3. Համայնքի պաշտոնական համացանցային կայքի առկայությունը՝ այո 4. Աշխատակազմում առկա տեղեկատվական և հեռահաղորդակցության համակարգերի օգտագործման մակարդակը, 90%	Աշխատակազմ, ՄԳ կիսամյակային, տարեկան հաշվետվություններ, բնակիչներ	Համայնքի ղեկավար, աշխատակազմի քարտուղար	2020թ. հունվար-դեկտեմբեր	Համապատասխան մարդկային և ֆինանսական ռեսուրսների առկայություն

Միջոցառումներ	Մուտքային ցուցանիշներ (ներդրված ռեսուրսներ)
1. Աշխատակազմի բնականոն գործունեության ապահովում 2. Համակարգչային ծառայությունների ձեռք բերում 3. Մասնագիտական ծառայությունների ձեռք բերում 4. Տեղեկատվական ծառայությունների ձեռք բերում	1. Համայնքի աշխատակազմի աշխատակիցների թիվը՝ 5 2. ՏԶՔԿԿ-ի և «Վեկտոր Պլյուս» ՍՊԸ-ի, «Հայկական ծրագրեր» ՍՊԸ կողմից համակարգչային ավտոմատացված համակարգեր՝ 3 3. Համայնքապետարանի վարչական շենք և գույք 4. Աշխատակազմում առկա համակարգչային սարքերի և ապրանքանիշերի թիվը՝ 5 5. Համայնքի պաշտոնական համացանցային կայք http://www.kotaykjzarat.am/

Ոլորտ 2. Պաշտպանության կազմակերպում	
Ոլորտային նպատակ Աջակցել Երկրի պաշտպանության գործընթացին	Ոլորտի ազդեցության (վերջնական արդյունքի) ցուցանիշ Համայնքում բնակվող զինապարտ բաղաքացիների զորակոչամատյանի վարումը՝ այո

Ծրագիր 1. Բաղաքացիական և ռազմական պաշտպանության կազմակերպում					
Ծրագրի նպատակը՝ Համայնքի իրավասության տարածքներում աջակցել Երկրի պաշտպանության կազմակերպման գործընթացին:	Ծրագրի ազդեցության (վերջնական արդյունքի) ցուցանիշներ Երկրի պաշտպանության ոլորտում համայնքի աջակցության ապահովում, երիտասարդների մեջ ռազմահայրենասիրական ոգու սերմանում:	Ծրագրի գնահատման համակարգ, ՄԳկիսամյակյա և տարեկան հաշվետվություններ	Համայնքի ղեկավար, աշխատակազմի քարտուղար,	2020թ. հունվար - դեկտեմբեր	Համապատասխան մարդկային, նյութական և ֆինանսական ռեսուրսների առկայություն
Միջանկյալ արդյունք 1 Ապահովվել է համայնքի աջակցությունը երկրի բաղաքաշտպանության ոլորտում	Եղջյուրի ցուցանիշներ (քանակ, որակ, ժամկետ) Բաղաքացիական պաշտպանության ոլորտում գիտելիքների, հմտությունների և ելույթների ավելացում, 10%-ով, Զորահավաքների կազմակերպման արդյունավետության բարձրացում, 20%-ով	Աշխատակազմ, ՄԻԿիսամյակային, տարեկանաշվետվություններ, բաղաքացիական հասարակության կազմակերպություններ և խմբեր, բնակիչներ	Տրաքատի համայնքապետարան	2020թ. հունվար - դեկտեմբեր	Համապատասխան մարդկային, տեխնիկական և ֆինանսական ռեսուրսների առկայություն

Միջոցառումներ	Մուտքային ցուցանիշներ (ներդրված ռեսուրսներ)
1. Բաղաքացիական և ռազմական պաշտպանության բնագավառում	1. Համայնքի տարեկան բյուջեով նախատեսված պահեստային

անհրաժեշտ ծառայությունների ձեռք բերում	ծախսեր՝ 50.0 հազ. դրամ 2. Երկրի պաշտպանության ոլորտում համայնքի աջակցության ապահովում, հրետանային զենքերի մեջ ռազմահայրենասիրական ոգու սերմանում:

Ոլորտ 3. Արտակարգ իրավիճակներից բնակչության պաշտպանություն և բարեբացիական պաշտպանության կազմակերպում	
Ոլորտային նպատակ Ապահովել անվտանգության երաշխիքների առկայությունը համայնքում բնակչության կանոնակարգված գործունեության ապահովում	Ոլորտի ազդեցության (վերջնական արդյունքի) ցուցանիշ Քաղաքաշինության պլանի և պլան ժամանակացույցի կազմում, թարմացում այո Բնակչությանը արտակարգ իրավիճակների դեպքում օգնության տրամադրում 80 %/

Ծրագիր 1. Փրկարարական ծառայությունների մատուցում					
Ծրագրի նպատակը Արտակարգ իրավիճակների ժամանակ համակարգված և մասնագիտական ծառայություններ մատուցում:	Ծրագրի ազդեցության (վերջնական արդյունքի) ցուցանիշներ Համայնքում անվտանգության երաշխիքների առկայություն՝ բնակչության կանոնակարգված գործունեության ապահովում:	Ծրագրի դեհաստման համակարգ, ՄԳ կիսամյակային, տարեկան հաշվետվություններ	Համայնքի ղեկավար, աշխատակազմի բարձրագույն,	2020թ. հունվար - դեկտեմբեր	Համապատասխան մարդկային, նյութական և ֆինանսական ռեսուրսների առկայություն
Միջանկյալ արդյունք 1 Համայնքի բնակիչներին անվտանգության ապահովում	Ելքային ցուցանիշներ (քանակ, որակ, ժամկետ) Փրկարար ծառայությունների թիվը՝ 1 Փրկարար ծառայությունների որակի բարելավում 20%-ով Համայնքում փրկարար ծառայությունների իրականացման հաճախականությունը միջինում 2անգամ	Աշխատակազմ, ՄԳկիսամյակային, տարեկան հաշվետվություններ, բնակիչներ	հունիս-դեկտեմբեր	2020թ. հունվար - դեկտեմբեր	Համապատասխան մարդկային, տեխնիկական և ֆինանսական ռեսուրսների առկայություն

Ոլորտ 4. Քաղաքաշինություն և կոմունալ տնտեսություն	
Ոլորտային նպատակ Բարելավել քաղաքաշինության և կոմունալ ծառայության բնագավառում համայնքի բնակչությանը հանրային ծառայությունների մատուցումը և որակը	Ոլորտի ազդեցության (վերջնական արդյունքի) ցուցանիշներ Գիշերային լուսավորված փողոցների տնտեսակարար կշիռ ընդհանուրի մեջ, 80% Համայնքում էներգախնայող լամպերով լուսավորված տարածքների մակերեսի տեսակարար կշիռ լուսավորված տարածքների ընդհանուր մակերեսի մեջ 90 %

Ոլորտ 4. Քաղաքաշինություն և կոմունալ տնտեսություն					
Ոլորտային նպատակ Բարելավել քաղաքաշինության և կոմունալ ծառայության բնագավառում համայնքի բնակչությանը հասանելի ծառայությունների մատուցումը և որակը		Ոլորտի ազդեցության (վերջնական արդյունքի) ցուցանիշներ Համայնքում կվերականգնվի ոռոգման համակարգը, կկրճատվի ջրի կորուստները			
Ծրագիր 1. Ոռոգման համակարգի արդիականացում					
Ծրագրի նպատակ Ոռոգման ցանցի վերանորոգում	Ծրագրի ազդեցության (վերջնական արդյունքի) ցուցանիշներ Համայնքում կվերականգնվի ոռոգման համակարգը, կկրճատվի ջրի կորուստները	Ծրագրի գնահատման համակարգ, ՄԳ կիսամյակային, տարեկան հաշվետվություններ,	Համայնքի ղեկավար, Համայնքապետարանի աշխատակազմ	2020թ. ոռոգման սեզոնի մեկնարկը	Համապատասխան մարդկային, տեխնիկական և ֆինանսական ռեսուրսների առկայություն
Միջանկյալ արդյունք 1 Համայնքը ոռոգման ջրով ապահովել և կրճատել ջրի կորուստները	Ելքային ցուցանիշներ (քանակ, որակ, ժամկետ) Բնակիչների բավարարվածությունը համայնքում ոռոգման ջրի մատակարարումից, 100%	Աշխատակազմ, ՄԳ կիսամյակային, տարեկան հաշվետվություններ, քաղաքացիական հասարակության կազմակերպություններ և խմբեր, բնակիչներ			Համապատասխան մարդկային, տեխնիկական և ֆինանսական ռեսուրսները առկա են եղել
Միջոցառումներ Ոռոգման ցանցի վերանորոգում		Մուտքային ցուցանիշներ (ներդրված ռեսուրսներ) Եվրասիական Բանկի ֆինանսավորում, համայնքի բյուջեով նախատեսված ֆինանսական միջոցներ			
Ծրագիր 2. Կարչևկան շենքի վերանորոգում					

Ծրագրի եզրակացություն Վարչական շենքի վերանորոգում	Ծրագրի ազդեցության (վերջնական արդյունքի) ցուցանիշներ Վերանորոգելով վարչական շենքը այն կդառնա ավելի բարենպաստ ժամանակակից չափորոշիչներին համապատասխան	Ծրագրի գնահատման հանձնաժող, ՄԳ կիսամյակային, տարեկան հաշվետվություններ,	Համայնքի ղեկավար, Համայնքապետ տարանի աշխատակազմ	2020թ. հունիս-օգոստոս	Համապատասխան մարդկային, տեխնիկական և ֆինանսական ռեսուրսների առկայություն
Միջանկյալ արդյունք 1 Բարենպաստ շենք	Եզրային ցուցանիշներ (քանակ, որակ, ժամկետ) Կստեղծվեն մշակութային խմբակներ, որոնք էլ կնպաստեն մշակութային կյանքի աշխուժացմանը, սոցիալական և տնտեսական զարգացմանը	Աշխատակազմ, ՄԳ կիսամյակային, տարեկան հաշվետվություններ, բաղաքացիական հասարակության կազմակերպություններ և խմբեր, բնակիչներ			Համապատասխան մարդկային, տեխնիկական և ֆինանսական ռեսուրսները առկա են եղել

Միջոցառումներ Վարչական շենքի վերանորոգում	Մուտքային ցուցանիշներ (ներդրված ռեսուրսներ) Սուբվենցիոն ծրագիր և համայնքի բյուջեով նախատեսված ֆինանսական միջոցներ:

Ոլորտ 5. Հողօգտագործում

2020 թվականին հողօգտագործման ոլորտում ծրագրեր և միջոցառումներ չեն նախատեսվում

Ոլորտ 6. Տրանսպորտ

Ոլորտային նպատակ Բարձրացնել համայնքային ենթակայության ճանապարհների ապատարկման, շահագործման և պահպանման ծառայությունների որակը և ապահովել ճանապարհային անվտանգ երթևեկություն:	**Ոլորտի ազդեցության (վերջնական արդյունքի) ցուցանիշներ** Ասֆալտապատված ներհամայնքային ճանապարհների և փողոցների երկարությունը 1 կմ Համայնքային ենթակայության ճանապարհների ապատարկման, շահագործման և պահպանման ծառայությունների որակից բնակչության բավարարվածության աստիճանը 55%

Ծրագիր 1. Ներհամայնքային ճանապարհների փոսալցման աշխատանքներ

Ծրագրի նպատակ Ունենալ նորոգված և բարեկարգված հանդապարհներ և ապահովել հանդապարհային անվտանգ երթևեկություն	Ծրագրի ազդեցության (վերջնական արդյունքի) ցուցանիշ Համայնքի ենթակայության տակ գտնվող ճանապարհների և ինժեներական կառույցների սպասարկման, տեղադրման, շահագործման և պահպանման ծառայությունների մատուցման որակը՝ լավ	Ծրագրի գնահատման համակարգ, ՄԳ կիսամյակային, տարեկան հաշվետվություններ	Համայնքի ղեկավար, աշխատակազմ	2020թ. հունվար-դեկտեմբեր	Համապատասխան և մարդկային, տեխնիկական և ֆինանսական ռեսուրսների առկայություն
Միջանկյալ արդյունք 1 Ունենալ բարեկեցիկ և անվտանգ ու ապահով համայնք	Եղբային ցուցանիշներ (թանակ, որակ, ժամկետ) Աշխատանքների իրականացման ժամկետը, 12 ամիս Փոսային նորոգվող փողոցների թիվը 1	Աշխատակազմ, ՄԳ կիսամյակային, տարեկան հաշվետվություններ, բաղաքացիական հասարակության կազմակերպություններ և խմբեր, բնակիչներ			Համապատասխան մարդկային, տեխնիկական և ֆինանսական ռեսուրսների առկայություն
Միջոցառումներ Փոսալցման աշխատանքների իրականացում, աշխատանքների իրականացման համար միջոցներ չի նախատեսվել		Մուտքային ցուցանիշներ (ներդրված ռեսուրսներ)			

Ոլորտ 7. Առևտուր և ծառայություններ

2020թվականին առևտրի և ծառայությունների ոլորտում ֆինանսական միջոցներ չեն նախատեսվել

Ոլորտ 8. Կրթություն

2020 թվականին կրթության ոլորտում ֆինանսական միջոցներ չեն նախատեսվել

Ոլորտ 9. Մշակույթ և երիտասարդության հետ տարվող աշխատանքներ

2020 թվականին մշակույթ և երիտասարդության հետ տարվող ոլորտում ֆինանսական միջոցներ չեն նախատեսվել

Ոլորտ 10. Առողջապահություն

2020 թվականին առողջապահության ոլորտում ծրագրեր և միջոցառումներ չեն նախատեսվում

Ոլորտ 11. Ֆիզիկական կուլտուրա և սպորտ

2020 թվականին Ֆիզիկական կուլտուրա և սպորտ ոլորտում ծրագրեր և միջոցառումներ չեն նախատեսվում	

Ոլորտ 12. Սոցիալական պաշտպանություն

2020 թվականին սոցիալական պաշտպանություն ոլորտում ֆինանսական միջոցներ չեն նախատեսվել

Ոլորտ 13. Գյուղատնտեսություն

2020 թվականին գյուղատնտեսության ոլորտում ֆինանսական միջոցառումներ չեն նախատեսվել

Ոլորտ 14. Անասնաբուժություն և բուսասանիտարիա

Ոլորտային նպատակ	Ոլորտի ազդեցության (վերջնական արդյունքի) ցուցանիշներ
Նպաստել համայնքում անասնապահության զարգացմանը	✓ Անասնապահության բնագավառում զբաղվածության աճը նախորդ տարվա համեմատ, 5%

Ծրագիր 1. Անասնաբուժական ծառայությունների մատուցում

Ծրագրի նպատակ	Ծրագրի ազդեցության (վերջնական արդյունքի) ցուցանիշներ	Ծրագրի գնահատման հարակարգ, ՄԳ կիսամյակային, տարեկան հաշվետվություններ			Համապատասխան մարդկային, տեխնիկական և ֆինանսական ռեսուրսների առկայություն
Ստեղծել անասնապահության զարգացման համար նպաստավոր պայմաններ	✓ Մթերվող մսի որակի համապատասխանությունը սահմանված նորմերին՝ այո		Համայնքի ղեկավար, աշխատակազմի քարտուղար,	2020թ. հունվար–դեկտեմբեր	
Միջանկյալ արդյունք 1 Անասնապահության զարգացման համար առկա են բավարար պայմաններ	Ելքային ցուցանիշներ (բանակ, որակ, ժամկետ) ✓ Գյուղատնտեսությամբ զբաղվածների թվի տեսակարար կշիռը համայնքի բնակչության ընդհանուր թվի մեջ, 50% ✓ Գյուղատնտեսության ոլորտում կազմակերպված սեմինարների թիվը 1	Աշխատակազմ, ՄԳ կիսամյակային, տարեկան հաշվետվություններ, բաղաքացիական հասարակության կազմակերպություններ և խմբեր, բնակիչներ			Համապատասխան մարդկային, տեխնիկական և ֆինանսական ռեսուրսների առկայություն

Միջոցառումներ	Մուտքային ցուցանիշներ (ներդրված ռեսուրսներ)
✓ 2020 թվականին Անասնաբուժական ծառայությունների ոլորտում ֆինանսական միջոցառումներ չեն նախատեսվել	

Ոլորտ 15. Շրջակա միջավայրի պահպանություն

Ոլորտային նպատակ Ապահովել համայնքի բնակիչների առողջության և շրջակա միջավայրի վրա աղբի բացասական ներգործության նվազեցումը		Ոլորտի ազդեցության (վերջնական արդյունքի) ցուցանիշ Համայնքի բնակիչների բավարարվածությունը մատուցված աղբահանության և անիտարական մաքրման ծառայություններից (հարցումների հիման վրա), 85%			
Ծրագիր 1. Համայնքի տարածքում աղբահանության և սանիտարական մաքրման աշխատանքների իրականացում					
Ծրագրի նպատակ Աղբահանության, սանիտարական մաքրման ծառայությունների մատուցման տոկա մակարդակի պահպանություն	Ծրագրի ազդեցության (վերջնական արդյունքի) ցուցանիշ Մաքուր և բարեկարգ համայնք,	Ծրագրի գնահատման համակարգ, ՄԳ կիսամյակային, տարեկան հաշվետվություններ	Համայնքի ղեկավար,	2020թ. հունվար-դեկտեմբեր	Համապատասխան մարդկային, տեխնիկական և ֆինանսական ռեսուրսների առկայության
Միջանկյալ արդյունք 1 Մաքուր բնակավայր, սանիտարահիգիենիկ բավարար պայմանների	Ելքային ցուցանիշներ (բանակ, որակ, ժամկետ) Աղբահանության ծառայության մատուցման հաճախականությունը (շաբաթվա տրված քանակ) 1օր Ծրագրի իրականացման ժամկետը, 1 տարի Համայնքի բնակիչների բավարարվածությունը աղբահանության և սանիտարական մաքրման ծառայություններից, 60%	Աշխատակազմ, ՄԳ կիսամյակային, տարեկան հաշվետվություններ, բարեգործական հասարակության կազմակերպություններ և խմբեր, բնակիչներ	Աշխատակազմի բարեգործ,		Համապատասխան մարդկային, տեխնիկական և ֆինանսական ռեսուրսների առկայության
Միջոցառումներ (գործողություններ) Համայնքի տարածքում աղբահանության և սանիտարական մաքրման աշխատանքների իրականացում		Մուտքային ցուցանիշներ (ներդրված ռեսուրսներ) ✓ Համայնքի տարեկան բյուջեով նախատեսված ծախսեր 720.0հազ. դրամ			

Ոլորտ 16. Զբոսաշրջություն

2020 թվականին զբոսաշրջության ոլորտում ֆինանսական միջոցներ չեն նախատեսվել

Ոլորտ 17. Տեղական ինքնակառավարմանը բնակիչների մասնակցություն

2020 թվականին տեղական ինքնակառավարմանը բնակիչների մասնակցության ոլորտում ծրագրեր և միջոցառումների իրականացման համար ֆինանսական միջոցներ չեն նախատեսվել

3. Համայնքային գույքի կառավարման 2020թ. Ծրագիրը

Աղյուսակ 6՝ Համայնքի սեփականություն համարվող գույքի կառավարման 2020թ. ծրագիրը

Հ/հ	Գույքի անվանումը	Հասցեն կամ ծածկագիրը	Զբաղեցրած տարածքը/ մակերեսը (մ²)	Վիճակի գնահատումը	Գույքի կառավարման գործառույթը	Այլ բնութագրիչներ
1	համայնքապետարանի վարչական շենք	Գ.Ջրաբատ, 1 փ 2 2	506,2	անբավարար	Համայնքի սեփականություն	
3	Մանկապարտեզի շենք	Գ.Ջրաբատ 2 փ 6 2	670,0	անբավարար	Համայնքի սեփականություն	
10	Ոռոգման ցանց	Գ. Ջրաբատ	2.5 կմ	վատ	Համայնքի սեփականություն	
14	Ներհամայնքային Նշանակության ճանապարհներ	Գ. Ջրաբատ	2.5 կմ	բավարար	Համայնքի սեփականություն	
17	Լուսավորության ցանց	Գ. Ջրաբատ		լավ	Համայնքի սեփականություն	

4. Համայնքի ՏԱՊ-ի ֆինանսավորման պլանը

Աղյուսակ 7 ՏԱՊ-ի ֆինանսավորման պլանը՝ ըստ համայնքի ղեկավարի լիազորությունների ոլորտների

Հ/հ	Ծրագրի անվանումը	Ծրագրի արժեքը (հազ. դրամ)	Ծրագրի ֆինանսավորման աղբյուրները				
			Համայնքի բյուջե	Պետական բյուջե	Դոնոր կազմակերպություններ	Համայնք-ՔՀՄՀ համագործակցություն	Այլ աղբյուրներ
Ոլորտ 1. Ընդհանուր							
1.	Համայնքապետարանի աշխատակազմի պահպանում, համայնքային ծառայությունների մատուցում	12 211.7	12 211.7	-	-	-	-
Ընդամենը		12 211.7	12 211.7		-	-	-
Ոլորտ 2. Պաշտպանության կազմակերպում							
1.	Քաղաքացիական և ռազմական պաշտպանություն	50.0	50.0	-	-	-	-
	Ընդամենը	50.0	50.0				
Ոլորտ 3. Արտակարգ իրավիճակներից բնակչության պաշտպանություն և քաղաքացիական պաշտպանության կազմակերպում							
1.	Փրկարարական ծառայությունների մատուցում	50.0	50.0	-	-	-	-
	Ընդամենը	50.0	50.0				
Ոլորտ 4. Քաղաքաշինություն և կոմունալ տնտեսություն							
1.	*1. Ոռոգման համակարգի արդիականացում* *2. Կարչական շենքի վերանորոգում*	6 185.5	6 185.5				-
	Ընդամենը	6 185.5	6 185.5				
Ոլորտ 5. Հողօգտագործում							
	2020թվականին հողօգտագործման ոլորտում ֆինանսական միջոցներ չեն նախատեսվել	-	-	-	-	-	-

Ընդամենը		-	-				
Ոլորտ 6. Տրանսպորտ							
1.	փոսալցման աշխատանքների իրականացում						
Ընդամենը							
Ոլորտ 7. Առևտուր և ծառայություններ							
	2020 թվականին առևտրի և ծառայությունների ոլորտում ֆինանսական միջոցներ չեն նախատեսվել	-	-	-	-	-	-
Ոլորտ 8. Կրթություն							
1.	2020 թվականին կրթության ոլորտում ֆինանսական միջոցներ չեն նախատեսվել				-	-	-
Ոլորտ 9. Մշակույթ և երիտասարդության հետ տարվող աշխատանքներ							
1.	Մշակութային միջոցառումների կազմակերպում						
Ոլորտ 10. Առողջապահություն							
	2020 թվականին առողջապահության ոլորտում ծրագրեր և միջոցառումներ չեն նախատեսվել	-	-	-	-	-	-
Ոլորտ 11. Ֆիզիկական կուլտուրա և սպորտ							
1.	2020 թվականին Ֆիզիկական կուլտուրա և սպորտ ոլորտում ծրագրեր և միջոցառումներ չեն նախատեսվել						-
Ընդամենը		-	-				-
Ոլորտ 12. Սոցիալական պաշտպանություն							
1.	2020 թվականին սոցիալական պաշտպանություն ոլորտում ծրագրեր և միջոցառումներ չեն նախատեսվել				-	-	-
Ոլորտ 13. Գյուղատնտեսություն							
	2020 թվականին գյուղատնտեսության ոլորտում ֆինանսական միջոցներ չեն նախատեսվել	-	-	-	-	-	-
Ընդամենը		-	-	-	-	-	-
Ոլորտ 14. Անասնաբուծություն և բուսասանիտարիա							
	2020 թվականին անասնաբուծու թյուն և բուսասանիտարիա ոլոր տում ֆինանսական միջոցներ չեն նախատեսվել			-	-	-	-
Ընդամենը		-	-	-	-	-	-
Ոլորտ 15. Շրջակա միջավայրի պահպանություն							
1.	Համայնքի տարածքում աղբահանության և սանիտարական	720	720	-	-	-	-

	մաքրման աշխատանքների իրականացում						
Ընդամենը		720	720	-	-	-	-
Ոլորտ 16. Ջրօգտագործում							
	2020 թվականին անտառնաբուժություն և բուսասանիտարիա ոլորտում ֆինանսական միջոցներ չեն նախատեսվել		-	-	-	-	
Ընդամենը		-	-	-	-	-	
Ոլորտ 17. Տեղական ինքնակառավարման բնակիչների մասնակցություն							
	2020 թվականին տեղական ինքնակառավարմանը բնակիչների մասնակցության ոլորտում ծրագրեր և միջոցառումներ չեն նախատեսվել	-	-	-	-	-	-

5. Համայնքի ՏԱՊ-ի մոնիթորինգի և գնահատման պլանը

Աղյուսակ 8. Համայնքի 2020թ. ՏԱՊ-ում ներառված ծրագրի արդյունքային ցուցանիշների մոնիթորինգի և գնահատման վերաբերյալ տեղեկատվության ներկայացումը

Ոլորտ 1. Ընդհանուր					
Ծրագիր 1. Համայնքային ծառայությունների արդյունավետ, թափանցիկ կառավարում, ենթակառուցվածքների գործունեության պահպանում					
Արդյունքային ցուցանիշները		2020 թ., 1-ին կիսամյակ/տարեկան			
Տեսակը	Անվանումը	Թիրախ արժեքը	Փաստ. արժեքը	Շեղումը	Մեկնաբանություն
Մուտքային	Համայնքի աշխատակազմի աշխատակիցների թիվը	3			
Ելքային (քանակական)	Աշխատակիցների գործունեության արդյունավետության բարձրացում, %	3			
Ելքային (որակական)	Աշխատակազմում առկա տեղեկատվական և հեռահաղորդակցության համակարգերի օգտագործման մակարդակը, %	30			
Ելքային (ժամկետայնության)	Աշխատակազմում ստացված մեկ դիմումին պատասխանելու միջին ժամանակը, օր	3			

Վերջնական արդյունքի	Բնակչությանը մատուցվող հասարակային ծառայությունների որակը՝ շատ վատ, վատ, բավարար, լավ, գերազանց	լավ			
Ծախսեր, հազ. դրամ		12 211.7			

Ոլորտ 2. Պաշտպանության կազմակերպում					
Ծրագիր 1. Քաղաքացիական և ռազմական պաշտպանության կազմակերպում					
Արդյունքային ցուցանիշները		2020 թ., 1-ին կիսամյակ/տարեկան			
Տեսակը	Անվանումը	Թիրախ արժեքը	Փաստ. արժեքը	Շեղումը	Մեկնաբանություն
Մուտքային	Զորակոչիկների բավարարվածությունը մատուցված ծառայություններից և համայնքի կողմից խրախուսումից՝ %	100			
Ելքային (քանակական)	Քաղաքացիական պաշտպանության ոլորտում գիտելիքների, ունակությունների և հմտությունների ավելացում, %	5			
Ելքային (որակական)	Զորահավաքների կազմակերպման արդյունավետության բարձրացում, %	5			
Ելքային (ժամկետայնության)	Տարվա ընթացում զորահավաքների անցկացման հաճախականությունը՝ անգամ	2			
Վերջնական արդյունքի	Երկրի պաշտպանության ոլորտում համայնքի աջակցության ապահովում, երիտասարդների մեջ ռազմա-հայրենասիրական ոգու սերմանում:	լավ			
Ծախսեր, հազ. դրամ		50.0			

Ոլորտ 3. Արտակարգ իրավիճակներից բնակչության պաշտպանություն և քաղաքացիական պաշտպանության կազմակերպում	
Ծրագիր 1. Փրկարարական ծառայությունների մատուցում	
Արդյունքային ցուցանիշները	2020թ., 1-ին կիսամյակ/տարեկան

Տեսակը	Անվանումը	Թիրախ□ արժեքը	Փաստ. արժեքը	Շեղումը	Մեկնաբանություն
Մուտքային	Բնակչությանը արտակարգ իրավիճակների դեպքում օգնության տրամադրում %	80			
Ելքային (քանակական)	Փրկարար ծառայությունների թիվը	1			
Ելքային (որակական)	Փրկարար ծառայությունների որակի բարելավում, %	5			
Ելքային (ժամկետայնության)	Համայնքում փրկարար ծառայությունների իրականացման հաճախականությունը՝ միջինում՝ անգամ	2			
Վերջնական արդյունքի	Համայնքում անվտանգության երաշխիքների առկայություն բնակչության կանոնակարգված գործունեության ապահովում:	լավ			
Ծախսեր, հազ. դրամ		50.0			

Ոլորտ 4. Քաղաքաշինություն և կոմունալ տնտեսություն					
Ծրագիր 1. Ոռոգման համակարգի արդիականացում					
Արդյունքային ցուցանիշները		2020 թ., 1-ին կիսամյակ/տարեկան			
Տեսակը	Անվանումը	Թիրախ□ արժեքը	Փաստ. արժեքը	Շեղումը	Մեկնաբանություն
Մուտքային	Ոռոգման ցանցի վերանորոգում	50			
Ելքային (քանակական)	Բնակիչների բավարարվածությունը համայնքում ոռոգման ջրի մատակարարումից,	100			
Ելքային (որակական)	կկրճատվի ջրի կորուստները	շուրջ 2			
Ելքային (ժամկետայնության)					
Վերջնական արդյունքի	համայնքում կվերականգնվի ոռոգման համակարգը,	50			
Ծախսեր, հազ. դրամ		2600.0			

Ուղղություն 4. Քաղաքաշինություն և կոմունալ տնտեսություն					
Ծրագիր 2. Վարչական շենքի վերանորոգում					
Արդյունքային ցուցանիշները		2019 թ., 1-ին կիսամյակ/տարեկան			
Տեսակը	Անվանումը	Թիրախ արժեքը	Փաստ. արժեքը	Շեղումը	Մեկնաբանություն
Մուտքային	Վարչական շենքի վերանորոգում	1,5			
Ելքային (քանակական)	Կեպաստի մշակութային կյանքի աշխուժացմանը	80			
Ելքային (որակական)	Բարեկարգ ժամանակակից չափորոշիչներին համապատասխան շենք%	60			
Ելքային (ժամկետայնության)	աշխատանքների իրականացում՝ օր	120			
Վերջնական արդյունքի	բարեկարգ ժամանակակից չափորոշիչներին համապատասխան շենք	լավ			
Ծախսեր, հազ. դրամ		3585.5			

Ուղղություն 6. Տրանսպորտ					
Ծրագիր 1. Ներհամայնքային ճանապարհների ասֆալտապատման աշխատանքներ					
Արդյունքային ցուցանիշները		2020թ., 1-ին կիսամյակ/տարեկան			
Տեսակը	Անվանումը	Թիրախ արժեքը	Փաստ. արժեքը	Շեղումը	Մեկնաբանություն
Մուտքային	Համայնք մտնող ճանապարհի երկարությունը մետր	500			
Ելքային (քանակական)	Փոսալցված և բարեկարգված ճանապարհների երկարությունը քմ.	1000			
Ելքային (որակական)	Համայնքի բնակիչների բավարարվածությունը ճանապարհների պահպանման ծառայությունից, %	60			
Ելքային (ժամկետայնության)	աշխատանքների իրականացում՝ օր	120			

Վերջնական արդյունքի	Համայնքի ենթակայության տակ գտնվող ճանապարհների պահպանման ծառայությունների մատուցման որակը շատ վատ, վատ, բավարար, լավ, գերազանց	բավարար			
Ծախսեր, հազ. դրամ					

Ոլորտ 15. Երջակա միջավայրի պահպանություն					
Ծրագիր 1. Համայնքի տարածքում աղբահանության և սանիտարական մաքրման աշխատանքների իրականացում					
Արդյունքային ցուցանիշները		2020 թ., 1-ին կիսամյակ/տարեկան			
Տեսակը	Անվանումը	Թիրախ արժեքը	Փաստ. արժեքը	Շեղումը	Մեկնաբանություն
Մուտքային	Աղբահանություն և սանիտարական մաքրում իրականացնող աշխատակիցների թիվը	1			
Ելքային (քանակական)	Սանիտարական մաքրման ենթարկված տարածքների մակերեսը, քմ	500			
Ելքային (որակական)	Համայնքի բնակիչների բավարարվածությունը աղբահանություն և սանիտարական մաքրման ծառայությունից, %	80			
Ելքային (ժամկետայնության)	Աղբահանության ծառայության մատուցման հաճախականությունը (շաբաթվա կտրվածքով), օր	1			
Վերջնական արդյունքի	Մաքուր և բարեկարգ համայնք, այո, ոչ	այո			
Ծախսեր, հազ. դրամ		720			